

ID. MÉTIERS

MON ORIENTATION

c'est la Région !

le Guide

VOIE PROFESSIONNELLE 2023



**En voie pro,
je révèle
mes talents !**

DÉCOUVRIR

→ 17 grands domaines à la loupe
Le plein d'idées : CAP, bac pro,
poursuites d'études dans le sup,
métiers...

S'INFORMER

→ Mode d'emploi
de la voie professionnelle

RECHERCHER

→ La voie pro dans le secondaire
en Occitanie

+ Un max de témoignages !

Clément, Hannah et Alicia devant le lycée polyvalent Charles-de-Gaulle de Muret (Haute-Garonne)



La Région
Occitanie
Pyrénées - Méditerranée

ID. MÉTIERS¹

MON ORIENTATION **c'est la Région !**

le Guide

RENTÉE 2023

DÈS LA CLASSE DE

3^e

>>> Je choisis mon
orientation!

Toutes les clés pour réussir

DÉCOUVRIR

S'INFORMER

RECHERCHER

+ Votre feuille de route détachable !

> Clémence
Lycéenne en Occitanie

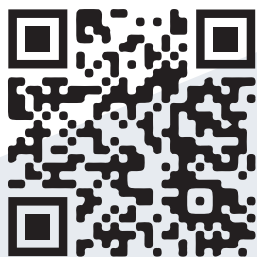

À RETROUVER SUR :

meformerenregion.fr/guides

↓ ↙
Parution le 6 mars



- > **Directrice de la publication :** Présidente de la Région Occitanie / Pyrénées-Méditerranée
- > **Responsable de la publication :** Directeur Éducation Jeunesse Orientation Scolaire (DEJOS) de la Région Occitanie / Pyrénées-Méditerranée
- > **Création graphique :** Les Dissidents
- > **Rédaction et maquette :** Adonis Éducation
- > **Photo de couverture :**
© Arthur Perset – Région Occitanie
- > **Photos intérieures :** © Photos personnelles :
– photos des témoins (pages 2, 6-22, 26 et 28-31)
– PNR des Grands Causses (page 16)
– CMQ Nauti-campus – Occitanie (page 18)
– CMQ Design et industries créatives – Occitanie (page 21)
- > **Impression :** GROUPE MAURY SA



INFO DERNIÈRE MINUTE !

Suite à des décisions du CSE (Conseil supérieur de l'éducation) qui se prononce sur la création, modification ou suppression de diplômes, certains diplômes sont modifiés. Ces informations n'ont pas pu être prises en compte dans les pages de ce guide au vu des délais.

> Bacs pro :

- Le bac pro « Bio-industries de transformation » est remplacé par le bac pro « Production en industries pharmaceutiques, alimentaires et cosmétiques (1^{re} session en 2026) ».
- Le bac pro « Optique photonique : technologies de la lumière (1^{re} session en 2026) » est créé.

> 2^{des} pro par familles de métiers avec leurs spécialités de bac pro :

Dans la famille « Métiers des transitions numérique et énergétique » : les 3 bacs pro « Systèmes numériques option A sûreté et sécurité des infrastructures de l'habitat et du tertiaire » ; « Systèmes numériques option B audiovisuel, réseau et équipements domestiques » ; « Systèmes numériques option C réseaux informatiques et systèmes communicants » sont remplacés par le bac pro « Cybersécurité, informatique et réseaux, électronique ».

> 2^{des} pro hors familles de métiers avec leurs spécialités de bac pro :

- Le bac pro « Bio-industries de transformation » est remplacé par le bac pro « Production en industries pharmaceutiques, alimentaires et cosmétiques ».
- Le bac pro « Optique photonique : technologies de la lumière » est ajouté.

Choisir la voie professionnelle pour réussir !



© Arnaud Spahn

> Pour relever le défi d'une orientation choisie, ce guide *ID.MÉTIER*S dédié à la voie professionnelle après la 3^e donne toutes les clés pour éclairer vos choix et révéler les talents de chacun-e d'entre vous.

Avec plus d'une centaine de spécialités, les possibilités en voie professionnelle dans le secondaire sont multiples. De nombreuses places sont ouvertes, dans les 250 lycées professionnels d'Occitanie, pour vous former aux métiers d'aujourd'hui et de demain en vue d'une insertion réussie dans votre futur métier. Sans oublier les passerelles possibles à chaque étape pour changer de voie, l'apprentissage ou encore la poursuite d'études dans le supérieur.

La voie professionnelle relève également les grands défis des transitions numérique et écologique, avec de véritables parcours d'excellence en la matière.

En Occitanie, les lycées professionnels ont l'ambition d'offrir à chaque élève la possibilité d'apprendre autrement, en lien étroit avec les acteurs économiques et les innovations majeures, dans de nombreux secteurs phares de notre région : numérique, BTP, énergies renouvelables, restauration, agriculture...

Notre politique est plus que jamais celle d'un engagement total pour notre jeunesse, pour l'égalité des chances et des droits, afin de relancer l'escalier de la réussite.

Alors, n'attendez plus pour vous épanouir et vous former à des métiers à fort potentiel.

Faites le choix de la voie professionnelle !

Carole Delga

Présidente de la Région Occitanie / Pyrénées-Méditerranée

SOMMAIRE

JE DÉCOUVRE

LA VOIE PROFESSIONNELLE, UNE VOIE D'EXCELLENCE !	02
> VOIE PRO : MODE D'EMPLOI !	04
> CAP, BAC PRO : L'ESSENTIEL !	05
> 17 DOMAINES À LA LOUPE : ALIMENTATION, ARTS, BTP...	06

JE M'INFORME

L'ESSENTIEL SUR LA VOIE PROFESSIONNELLE !	24
> L'ORIENTATION APRÈS LA 3^E, COMMENT ÇA MARCHE ?	26
> OÙ SE FORMER ? LES DIFFÉRENTS TYPES D'ÉTABLISSEMENTS	27
> QUE FAIRE APRÈS UN CAP ?	28
> QUE FAIRE APRÈS UN BAC PRO ?	29
> STATUT SCOLAIRE OU APPRENTISSAGE ?	30

JE RECHERCHE

LA VOIE PROFESSIONNELLE : JE TROUVE MA FORMATION	32
> L'ANNUAIRE PAR GRANDS DOMAINES	34

Retrouvez dans cette rubrique toutes les informations sur les CAP et bacs professionnels qui peuvent être préparés en Occitanie.

LA VOIE PROFESSIONNELLE, UNE VOIE D'EXCELLENCE!

Ou plutôt LES voies professionnelles, tant les possibilités sont multiples! Quels que soient vos choix, vous vous formerez concrètement à des métiers d'avenir qui participent à relever les grands défis actuels, comme ceux de la transition écologique ou numérique.

LA VOIE PROFESSIONNELLE EN BREF

► Travailler directement après votre CAP ou votre bac pro ou bien poursuivre vos études? Vous former sous statut scolaire ou en apprentissage? Étudier en France ou à l'étranger? Le plus dur, dans la voie professionnelle, c'est de choisir! **Sans compter les centaines de spécialités possibles, que l'on peut regrouper dans les 17 grands domaines d'activité présentés dans ce dossier...** Si, en plus, vous aimez les mises en situation réelle, les travaux pratiques, les projets en équipe, si vous avez adoré être, pendant votre stage d'observation de 3^e, au contact du monde de l'entreprise, et si vous souhaitez déjà apprendre concrètement un métier, alors n'hésitez pas à vous renseigner sur les opportunités offertes par la voie professionnelle.

ÉTUDIER DANS UN CMQ : UN VRAI +!

Les Campus des métiers et des qualifications (CMQ), certains labellisés « d'excellence » (CMQe), rassemblent des établissements de formation (lycées, universités, grandes écoles, IUT, etc.) ainsi que des entreprises et des laboratoires de recherche autour de secteurs d'activité d'avenir. Résultat pour vous : un solide réseau qui vous aidera certainement à décrocher votre premier emploi!

Les CMQ créent des synergies entre 3 univers :
les **PROFESSIONNELS**, l'**ENSEIGNEMENT** et la **RECHERCHE**.

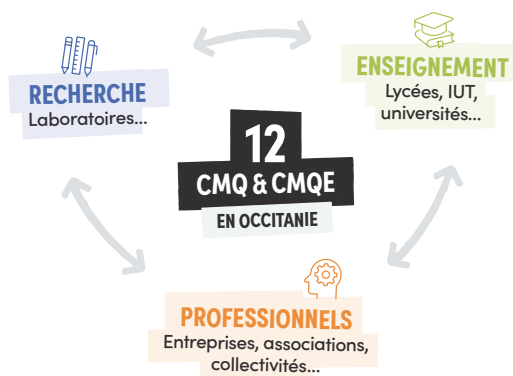

+ D'INFOS : <https://campus-metiers-occitanie.fr/>

12 SECTEURS D'ACTIVITÉ

- Aéronautique et spatial
- BTP et usages du numérique
- Design et industries créatives
- Gastronomie, hôtellerie et tourismes
- Habitat, énergies renouvelables et éco-construction
- Industrie du futur
- Mobilité et transport intelligent
- Nauti-campus
- Process et technologies en milieux sensibles
- Tourisme pyrénéen
- Transition énergétique
- Transport, logistique et commerce de gros



Lucile

Bac pro étude et réalisation d'agencement

Admirez mon chef-d'œuvre !

« Le chef-d'œuvre dure 2 ans ; on doit imaginer l'aménagement de la salle des profs selon un cahier des charges : ambiance voulue, budget... On cherche des détails qui font la différence. On propose les agencements possibles, les matériaux, la meilleure ergonomie... chacun y met de sa personnalité ! »

Au lycée des métiers d'art, du bois et de l'ameublement de Revel (31)

JE DÉCOUVRE



TÉMOIGNAGES VIDÉO



VOIE PRO : MODE D'EMPLOI !

Après la 3^e, quels choix s'offrent à moi si je décide de partir en voie pro ?

La voie pro, c'est simple !

APRÈS LA 3^E

JE PRÉPARE UN CAP
EN 2 ANS

OU

JE PRÉPARE UN BAC PRO
EN 3 ANS

POUR LA 2^{DE}, JE CHOISIS...

SOIT UNE FAMILLE DE MÉTIERS QUI REGROUPE PLUSIEURS SPÉCIALITÉS DE BAC PRO...

SOIT DIRECTEMENT UNE SPÉCIALITÉ DE BAC PRO HORS FAMILLES DE MÉTIERS, QUE JE CONSERVERAI JUSQU'EN TERMINALE.

PUIS, POUR LA 1^{RE} ET LA TERMINALE, L'UNE DES SPÉCIALITÉS DE MA FAMILLE DE MÉTIERS.



© Sofiane Benzizerara - Région Occitanie

Pour bien lire nos fiches

Dans les fiches qui suivent (p. 6 à 22), vous trouverez un aperçu de 17 grands domaines d'activité :

Domaine

Quelques idées de CAP en Occitanie.
Attention, ces listes ne sont pas exhaustives : il existe environ 200 CAP dans la région !

Quelques exemples de formations dans le supérieur si vous souhaitez poursuivre vos études une fois votre bac pro en poche.

SI VOUS CHOISISSEZ LE BAC PRO

Les bacs pro « hors familles de métiers » possibles en Occitanie, c'est-à-dire ceux que vous pouvez choisir dès la fin de la classe de 3^e pour votre rentrée en 2^{de} pro, et que vous conserverez jusqu'en terminale.

Toutes les familles de métiers accessibles en 2^{de} pro en Occitanie.

À titre d'exemple, toutes les spécialités de l'une de ces familles, que vous pourrez choisir pour les classes de 1^{re} et de terminale.

CAP, BAC PRO : L'ESSENTIEL!

Quelques points-clés à connaître pour bien comprendre les spécificités de ces 2 diplômes.

CAP ¹	BAC PRO ¹
En général ² , cursus de 2 ANS après la 3 ^e .	En général, cursus de 3 ANS après la 3 ^e .
CAP et bac pro permettent une entrée directe dans le monde du travail .	
Poursuivre sa formation après un CAP : c'est possible (voir p. 28)!	Il est possible de faire des études supérieures après un bac pro (voir p. 29).
Il existe environ 200 spécialités , soit autant de métiers à la clé!	Plus de 15 familles de métiers sont proposées en 2 ^{de} pro, et il existe plus de 90 spécialités de bac pro issues de ces familles ou hors familles, auxquelles s'ajoutent 4 familles de métiers agricoles .
Environ 1/3 d'enseignements généraux et 2/3 d'enseignements professionnels .	Environ 1/2 d'enseignements généraux et 1/2 d'enseignements professionnels .
En CAP et bac pro, formation possible sous statut scolaire ou en apprentissage (voir p. 30-31).	
En CAP et bac pro, la formation pratique est privilégiée , avec les enseignements professionnels, mais aussi la réalisation d'un « chef-d'œuvre », les périodes de formation et stages en entreprise, ou encore l'apprentissage...	
Droit à l'erreur : réorientation possible avant les vacances de la Toussaint , si finalement votre choix de départ ne vous correspond pas.	
On a une idée de métier précise en tête.	L'orientation vers le monde professionnel est de plus en plus progressive : on découvre une famille de métiers en classe de 2 ^{de} , avant de se spécialiser dans un métier plus précis en classes de 1 ^{re} et terminale. Il existe toutefois quelques bacs hors familles de métiers, pour lesquels le choix se fait dès le début.
En CAP et bac pro, des formations mixtes sont accessibles pour tous!	

1• Informations valables pour le CAPA et le bac pro agricole (voir ci-dessous).

2• Le CAP en 1 an peut être proposé à un.e élève sortant de 3^e ayant un dossier scolaire et un projet professionnel solides, ou à un.e élève de 1^{re} ou terminale; et le CAP en 3 ans, à un.e élève sortant de 3^e qui a des besoins éducatifs particuliers (par exemple issu.e d'une classe Segpa ou ULIS, ou en risque de décrochage).

L'enseignement agricole, pourquoi pas ?

> L'Occitanie est la 1^{re} région de France pour le bio et la 2^e région en termes de surface agricole : **les opportunités ne manquent pas!**

Il existe de nombreux **CAP agricoles (CAPA)** pour qui aime la nature et souhaite travailler dans le respect de l'environnement.

Un.e élève de **bac pro agricole** est également formé.e aux métiers du vivant et à leurs spécialités. En bac pro, il existe 4 familles de métiers agricoles :

- métiers de l'alimentation – bio-industries – laboratoire ;
- métiers de la nature – jardin – paysage – forêt ;
- métiers des productions ;
- métiers du conseil-vente,

et 2 spécialités hors familles de métiers :

- service aux personnes et animation dans les territoires ;
- technicien en expérimentation animale.

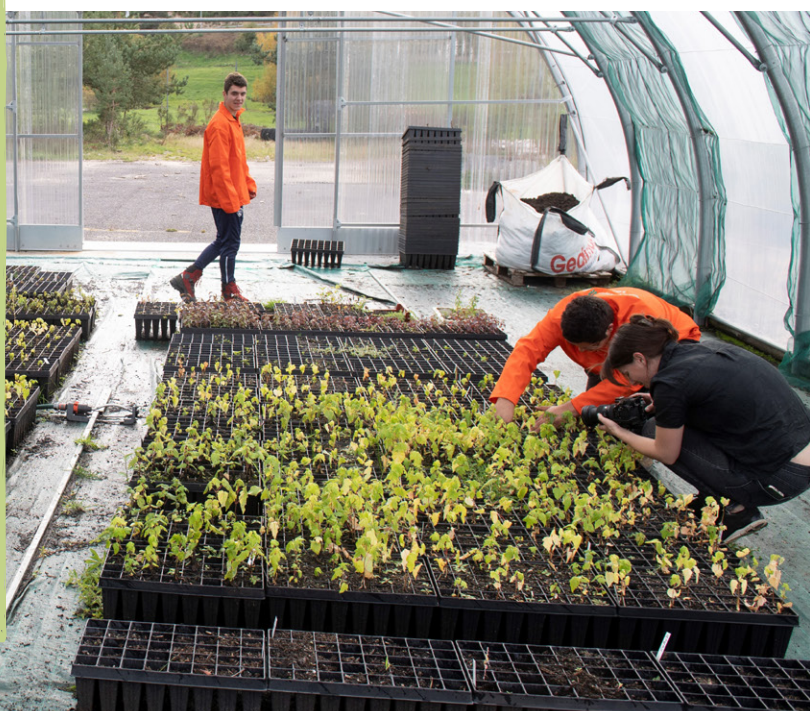

#planning #logistique
#jameleschiffres

Je suis rigoureux·se

Vous avez le choix parmi une grande diversité de métiers participant au bon fonctionnement des entreprises ou des administrations. Si vous êtes précis·e, organisé·e, avez une bonne capacité d'adaptation et aimez travailler en équipe, vous avez le bon profil!



Si vous êtes polyvalent·e et d'un naturel avenant, pensez aux métiers de l'accueil.

DES MÉTIERS VARIÉS !

- ASSISTANT·E ADMINISTRATIF·VE
- CHARGÉ·E DE COMPTABILITÉ
- GESTIONNAIRE DE PAIE
- SECRÉTAIRE JURIDIQUE
- ...

LE SAVIEZ-VOUS ?

➤ L'Occitanie recherche particulièrement de profils qualifiés en **comptabilité**. Si vous aimez les chiffres et qu'un secteur spécifique vous passionne, alors foncez ! Vous pourrez exercer ce métier partout : dans la mode, les transports, le bâtiment, des établissements culturels...

APRÈS LA 3^E, JE PRÉPARE :

UN BAC PRO

↓ POUR LA 2^{DE}, JE CHOISIS :

L'UNE DE CES 2 FAMILLES DE MÉTIERS :

- Métiers de la gestion administrative, du transport et de la logistique
- Métiers de la relation client

ET POUR LA 1^{RE} ET LA TERMINALE, JE CHOISIS L'UNE DES SPÉCIALITÉS DE MA FAMILLE DE MÉTIERS.

→ EXEMPLE POUR LA 1^{RE} FAMILLE :

- Assistance à la gestion des organisations et de leurs activités
- Logistique
- Organisation de transport de marchandises

DES IDÉES POUR LE SUP ?

- BTS COMPTABILITÉ ET GESTION
- BTS GESTION DE LA PME
- LICENCE PRO ACTIVITÉS JURIDIQUES : ASSISTANT JURIDIQUE
- ...

NOTA BENE

La famille des métiers de la relation client débouche sur les métiers de l'accueil ou commerciaux (voir page 14).

Chaïma

Bac pro
métiers de l'accueil



« Comme on doit effectuer 2 stages par an, on a le temps de voir différents domaines et entreprises, plusieurs méthodes de travail. On s'adapte, et c'est là que l'on en apprend le plus. »

Au lycée des métiers Lautréamont de Tarbes (65)

AVEZ-VOUS PENSÉ À...

... travailler au service de la fonction publique ? En Occitanie, l'administration publique représente plus de 10 % de l'emploi régional. Généralement, on y accède par voie de concours, pour lequel différents niveaux de diplômes sont requis selon les cas : CAP pour la catégorie C, bac pour certains concours de la catégorie B...

Agriculture, élevage, aménagement, forêt

#agronomie #développementdurable
#jaimelanature

Je veux cultiver notre avenir

L'agriculture existe depuis la nuit des temps, mais se réinvente constamment ! Animé par des passionné·es du vivant, le secteur connaît d'ailleurs une nouvelle (r)évolution, avec une plus grande conscience écologique : élevage raisonné, produits bio, préservation du patrimoine naturel...

Et si vous rejoigniez les rangs ?



Travaillez avec des engins agricoles high-tech !

© Laurent Boutannet - Région Occitanie

DES MÉTIERS VARIÉS !

- CHEF·FE D'EXPLOITATION AGRICOLE
- CONDUCTEUR·RICE D'ENGINS
- OUVRIER·ÈRE VITICOLE

...

LE SAVIEZ-VOUS ?

- > L'Occitanie est la 1^{re} région française :
 - en nombre d'exploitations agricoles ;
 - en surfaces bio ;
 - en productions viticole, ovine, apicole.

LE SITE WEB

- > L'enseignement agricole en Occitanie propose des formations tournées vers les métiers de demain et à tous niveaux. Pour les découvrir, rendez-vous sur le site <https://occitagri-formations.fr/>

APRÈS LA 3^E, JE PRÉPARE :

UN CAPA¹

QUELQUES IDÉES :

- CAPA JARDINIER PAYSAGISTE
- CAPA MÉTIERS DE L'AGRICULTURE – PRODUCTION VÉGÉTALE : ARBORICULTURE, HORTICULTURE

...

OU →

UN BAC PRO

POUR LA 2^{DE}, JE CHOISIS :

SOIT L'UNE DE CES 2 FAMILLES DE MÉTIERS :

- Métiers de la nature – jardin – paysage – forêt
- Métiers des productions

ET POUR LA 1^{RE} ET LA TERMINALE, JE CHOISIS L'UNE DES SPÉCIALITÉS DE MA FAMILLE DE MÉTIERS.

EXEMPLE POUR LA 1^{RE} FAMILLE :

- Aménagements paysagers
- Forêt
- Gestion des milieux naturels et de la faune

SOIT UNE SPÉCIALITÉ HORS FAMILLES DE MÉTIERS :

- Cultures marines
- Gestion des pollutions et protection de l'environnement
- Services aux personnes et animation dans les territoires



QUE JE CONSERVE JUSQU'EN TERMINALE.

DES IDÉES POUR LE SUP?

- BTS² AQUACULTURE
- LICENCE PRO PRODUCTIONS VÉGÉTALES

...

Alimentation, hôtellerie, restauration

#accueil #àtable
#jaimefaireplaisir

J'ai le sens du service

Vous aimez recevoir, vous êtes aux petits soins pour vos invités, vous donnez chaque fois le meilleur de vous-même ?

Optez pour ce secteur très dynamique !

Les opportunités d'emploi y sont très nombreuses et variées – en France ou à l'étranger, dans divers restaurants ou des complexes hôteliers, en cuisine ou en salle...



Formation au service en salle au lycée des métiers de l'hôtellerie et du tourisme d'Occitanie de Toulouse.

© Lydie Lecarpentier - Région Occitanie

DES MÉTIERS VARIÉS !

- EMPLOYÉ·E POLYVALENT·E DE RESTAURATION
- RÉCEPTIONNISTE
- MANAGER DANS L'HÔTELLERIE

...

CONNAISSEZ-VOUS...

► Le **CMQe Gastronomie, hôtellerie et tourisms** et le **CMQ Tourisme pyrénéen** rapprochent étudiants et employeurs en Occitanie, 4^e région touristique française, qui a donc de gros besoins en hôtellerie-restauration.

Kristina

Bac pro
hôtellerie



« On a des matières générales mais aussi beaucoup de matières professionnelles : on alterne entre cuisine et service, avec plus de 8 heures de pratique par semaine. J'aime quand ça bouge ! »

Au lycée professionnel Voltaire de Nîmes (30)

APRÈS LA 3^E, JE PRÉPARE :

UN CAP

QUELQUES IDÉES :

- CAP ASSISTANT TECHNIQUE EN MILIEUX FAMILIAL ET COLLECTIF
- CAP CUISINE
- CAP PRODUCTION ET SERVICE EN RESTAURATIONS (RAPIDE, COLLECTIVE, CAFÉTÉRIA)

...

OU →

UN BAC PRO

POUR LA 2^{DE}, JE CHOISIS :

SOIT L'UNE DE CES 3 FAMILLES DE MÉTIERS :

- ☑ Métiers de l'alimentation
- ☑ Métiers de l'hôtellerie et restauration
- ☑ Métiers de l'alimentation – bio-industries – laboratoire

ET POUR LA 1^{RE} ET LA TERMINALE, JE CHOISIS L'UNE DES SPÉCIALITÉS DE MA FAMILLE DE MÉTIERS.

EXEMPLE POUR LA 2^E FAMILLE :

- Commercialisation et services en restauration
- Cuisine

SOIT UNE SPÉCIALITÉ HORS FAMILLES DE MÉTIERS :

- Services aux personnes et animation dans les territoires
- Bio-industries de transformation

↓
QUE JE CONSERVE JUSQU'EN TERMINALE.

DES IDÉES POUR LE SUP ?

- BTS MANAGEMENT EN HÔTELLERIE-RESTAURATION
- BTS BIOANALYSES ET CONTRÔLES

...

Arts, artisanat, audiovisuel

#designer #faitmain
#jaimecréer

J'ai la fibre artistique

Prêt·e à imaginer, inventer, concevoir, fabriquer...
l'œuvre d'art du siècle, le meilleur spectacle de l'année, la prochaine série TV 100 % addictive... ?
Alors orientez-vous vers cette filière où cohabitent savoir-faire ancestraux et technologies dernier cri. Une passerelle vers des métiers de passion !



Restauration de mobilier en marqueterie à L'Atelier aux 4 mains de Revel.

© Lydie Lecarpentier - Région Occitanie

DES MÉTIERS VARIÉS !

- **TECHNICIEN·NE DE PLATEAU**
- **DESIGNER**
- **ANIMATEUR·RICE 2D/3D**
- **RELIEUR·EUSE**
- ...

CONNAISSEZ-VOUS...

- Le **CMQ Design et industries créatives** :
 - 10 secteurs représentés : design, cinéma et audiovisuel, métiers d'art... ;
 - des formations du CAP au doctorat ;
 - des liens étroits avec les entreprises pour vous donner toutes les chances de réussir !



Selma

BMA céramique



« Il y a beaucoup de cours pratiques en atelier comme le modelage et le tournage, mais aussi des cours théoriques : arts appliqués, culture artistique... et de l'administratif, pour entrer dans la vie active après ! »

Au lycée Martin-Malvy de Cazères (31)



APRÈS LA 3^E, JE PRÉPARE :

UN CAP

QUELQUES IDÉES :

- CAP ÉBÉNISTE
- CAP ARTS DE LA RELIURE
- CAP SIGNALÉTIQUE ET DÉCORS GRAPHIQUES
- ...

OU →

UN BAC PRO

POUR LA 2^{DE}, JE CHOISIS :

SOIT L'UNE DE CES 2 FAMILLES DE MÉTIERS :

- Métiers de l'agencement, de la menuiserie et de l'ameublement
- Métiers des transitions numérique et énergétique

ET POUR LA 1^{RE} ET LA TERMINALE, JE CHOISIS L'UNE DES SPÉCIALITÉS DE MA FAMILLE DE MÉTIERS.

EXEMPLE POUR LA 1^{RE} FAMILLE :

- Étude et réalisation d'agencement
- Technicien de fabrication bois et matériaux associés
- Technicien menuisier agenceur

SOIT UNE SPÉCIALITÉ HORS FAMILLES DE MÉTIERS :

- Artisanat et métiers d'art :
 - option communication visuelle plurimédia
 - option marchandisage visuel
 - option métiers de l'enseigne et de la signalétique
 - option tapisserie d'ameublement
- Métiers du cuir option maroquinerie
- Métiers et arts de la pierre
- Photographie



QUE JE CONSERVE JUSQU'EN TERMINALE.

DES IDÉES POUR LE SUP ?

- BTS ÉTUDES DE RÉALISATION D'UN PROJET DE COMMUNICATION
- LICENCE PRO MÉTIERS DU JEU VIDÉO
- ...

LE SAVIEZ-VOUS ?

Fan de jeu vidéo ? Vous êtes au bon endroit en Occitanie, 3^e région dans ce domaine : le géant Ubisoft comme d'autres entreprises de production de pointe y ont posé leurs valises.

Automobile, engins

#hybride #mobilitédedemain
#jaimelamécanique

Je veux que ça bouge !

Des véhicules plus propres, plus intelligents,
plus économiques... l'innovation est au cœur
de ce secteur, et est le moteur de tous
les spécialistes de la mobilité ! Alors, depuis
la conception jusqu'à la commercialisation
en passant par la maintenance, vous aussi,
relevez le défi !



Ce secteur ouvre sur des débouchés intéressants,
notamment dans le secteur de l'aéronautique.

DES MÉTIERS VARIÉS !

- **ÉLECTRONICIEN·NE**
- **PEINTRE EN CARROSSERIE**
- **EXPERT·E EN AUTOMOBILE**
- **TECHNICO-COMMERCIALE**
- ...

APRÈS LA 3^E, JE PRÉPARE :

UN CAP

QUELQUES IDÉES :

- CAP MAINTENANCE
DES MATÉRIELS OPTION A:
MATÉRIELS AGRICOLES
- CAP PEINTURE EN CARROSSERIE
- ...

DES IDÉES POUR LE SUP ?

- BTS MAINTENANCE DES VÉHICULES
- BTS A GÉNIE DES ÉQUIPEMENTS
AGRICOLES
- BTS AÉRONAUTIQUE
- ...

CONNAISSEZ-VOUS...

➤ Le **CMQe Mobilité et transport intelligent** offre des formations en lien avec les entreprises autour de l'automobile, des transports, de la logistique, des objets connectés...
À noter également : le **CMQe Aéronautique et spatial**.

Elena

Bac pro maintenance
des véhicules

« Le matin, nous avons 3 ou 4 heures d'atelier, et l'après-midi, des matières générales. C'est la partie théorique que j'aime le plus : comprendre la logique et le fonctionnement d'une voiture, j'adore ça. »

Au lycée polyvalent Joseph-Gallieni de Toulouse (31)

OU →

UN BAC PRO

POUR LA 2^{DE}, JE CHOISIS :

SOIT L'UNE DE CES 3 FAMILLES DE MÉTIERS :

- Métiers de l'aéronautique
- Métiers de la maintenance des matériels et des véhicules
- Métiers des productions

ET POUR LA 1^{RE} ET LA TERMINALE, JE CHOISIS L'UNE DES SPÉCIALITÉS DE MA FAMILLE DE MÉTIERS.

EXEMPLE POUR LA 1^{RE} FAMILLE :

- Aéronautique option avionique
- Aéronautique option système
- Aéronautique option structure
- Aviation générale

SOIT UNE SPÉCIALITÉ HORS FAMILLES DE MÉTIERS :

- Réparation des carrosseries

↓
QUE JE CONSERVE
JUSQU'EN TERMINALE.

Bâtiment, travaux publics

#aménagement #écoconstruction
#jaimebâtir

Je construis mon futur

Vous rêvez de construire des maisons, des bâtiments, des infrastructures, des routes ou des ouvrages d'art ? Orientez-vous vers le très dynamique secteur du BTP ! Dans le second ou le gros œuvre, à l'extérieur ou en intérieur, vous trouverez forcément le métier où vous réaliser.



Maçon : dans le top des métiers les plus recherchés du secteur.

© Philippe Praleraud - Région Occitanie

DES MÉTIERS VARIÉS !

- MAÇON-NE
- ÉTANCHEUR-EUSE
- ÉLECTRICIEN-NE
- CHARGÉ-E D'ÉTUDES

...

CONNAISSEZ-VOUS...

- 3 CMQ proposent des formations innovantes dans le secteur du BTP en Occitanie :
- le CMQe BTP et usages du numérique ;
 - le CMQe Habitat, énergies renouvelables et éco-construction ;
 - le CMQ Transition énergétique.

APRÈS LA 3^E, JE PRÉPARE :

UN CAP

QUELQUES IDÉES :

- CAP COUVREUR
- CAP MENUISIER INSTALLATEUR
- CAP MONTEUR EN INSTALLATIONS THERMIQUES

...

OU →

UN BAC PRO

POUR LA 2^{DE}, JE CHOISIS :

SOIT L'UNE DE CES 4 FAMILLES DE MÉTIERS :

- Métiers de l'agencement, de la menuiserie et de l'ameublement
- Métiers de la construction durable, du bâtiment et des travaux publics
- Métiers des études et de la modélisation numérique du bâtiment
- Métiers des transitions numérique et énergétique

ET POUR LA 1^{RE} ET LA TERMINALE, JE CHOISIS L'UNE DES SPÉCIALITÉS DE MA FAMILLE DE MÉTIERS.

EXEMPLE POUR LA 3^E FAMILLE :

- Technicien d'études du bâtiment option A : études et économie
- Technicien d'études du bâtiment option B : assistant en architecture
- Technicien géomètre-topographe

SOIT UNE SPÉCIALITÉ HORS FAMILLES DE MÉTIERS :

- Technicien constructeur bois
- Technicien gaz

QUE JE CONSERVE JUSQU'EN TERMINALE.

Catarina



Bac pro
technicien d'études du bâtiment
option B : assistant en architecture

« Avec cette formation, on est plus dans le concret. Ce que je préfère, c'est utiliser les logiciels 3D qui permettent de faire des maquettes numériques et du dessin de plan et de bâtiment. »

Au lycée des métiers du bâtiment Urbain-Vitry de Toulouse (31)

DES IDÉES POUR LE SUP ?

- BTS FINITIONS, AMÉNAGEMENT DES BÂTIMENTS : CONCEPTION ET RÉALISATION
- LICENCE PRO MÉTIERS DU BTP : TRAVAUX PUBLICS

...

Bois, ameublement

#ébénisterie #matièresdurables
#jamelesarbres

J'aime transformer la matière

Naturel, renouvelable, valorisable à 100 %...
le bois a tout bon ! Et la filière offre une grande
diversité de métiers accessibles à tous :
exploitation forestière, usinage, construction,
rénovation, métiers d'art... il ne vous reste plus
qu'à bûcher votre projet !



Le CAP menuisier : l'une des nombreuses formations pour démarrer dans ce secteur.

© Laurent Bonhomme - Région Occitanie

DES MÉTIERS VARIÉS !

- BÛCHERON-NE
- MENUISIER-ÈRE
- CHARPENTIER-ÈRE
- TECHNICIEN-NE DE BUREAU D'ÉTUDES

...

LE SAVIEZ-VOUS ?

➤ L'Occitanie est la 2^e région forestière de France avec 2,6 millions d'hectares, l'Ariège étant le département le plus boisé. Cela génère de nombreuses opportunités : la filière bois régionale représente 6 000 entreprises et 21 000 emplois.

Valentine

CAP ébéniste



« Cette voie nous apprend certaines valeurs essentielles comme l'autonomie, la rigueur et le goût du travail bien fait, elle développe la curiosité et donne envie d'aller voir plus loin sans jamais fermer de porte. »

Au lycée des métiers d'art, du bois et de l'ameublement de Revel (31)

APRÈS LA 3^E, JE PRÉPARE :

UN CAP

QUELQUES IDÉES :

- CAP CHARPENTIER BOIS
- CAP ÉBÉNISTE
- CAP MENUISIER FABRICANT
- CAP MENUISIER INSTALLATEUR

...

DES IDÉES POUR LE SUP ?

- DN MADE MENTION PATRIMOINE
- BTS DÉVELOPPEMENT ET RÉALISATION BOIS
- BTS SYSTÈMES CONSTRUCTIFS BOIS ET HABITAT

...

OU →

UN BAC PRO

POUR LA 2^{DE}, JE CHOISIS :

SOIT L'UNE DE CES 2 FAMILLES DE MÉTIERS :

- 1 Métiers de l'agencement, de la menuiserie et de l'ameublement
- 2 Métiers du pilotage et de la maintenance d'installations automatisées

ET POUR LA 1^{RE} ET LA TERMINALE, JE CHOISIS L'UNE DES SPÉCIALITÉS DE MA FAMILLE DE MÉTIERS.

EXEMPLE POUR LA 1^{RE} FAMILLE :

- Étude et réalisation d'agencement
- Technicien et fabrication bois et matériaux associés
- Technicien menuisier-agenceur

SOIT UNE SPÉCIALITÉ HORS FAMILLES DE MÉTIERS :

- Artisanat et métiers d'art option marchandisage visuel
- Artisanat et métiers d'art option tapisserie d'ameublement
- Technicien constructeur bois

↓
QUE JE CONSERVE JUSQU'EN TERMINALE.

Chimie, physique

#molécule #industriedufutur
#jaimellessciences

Je veux chercher... et trouver !

Vous aimez les problèmes, et surtout les résoudre ?

Cette filière est faite pour vous ! En entreprise, en centre de recherche ou en laboratoire, vous pourrez élaborer de nouveaux matériaux, (re)formuler des médicaments, concevoir des biocarburants... un programme passionnant !



Travaillez dans l'industrie du futur, innovante et écoresponsable.

© Antoine Darraud - Région Occitanie

DES MÉTIERS VARIÉS !

- **TECHNICIEN·NE DES INDUSTRIES DE PROCESS**
- **PILOTE DE LIGNE DE PRODUCTION**
- **TECHNICIEN·NE D'ANALYSES BIOMÉDICALES**

...

CONNAISSEZ-VOUS...

- **Le CMQe Process et technologies en milieux sensibles :**
 - axé sur le nucléaire, ainsi que l'industrie en général : sidérurgie, agroalimentaire, énergie... ;
 - près de 50 formations du CAP au doctorat ;
 - des partenariats forts avec des entreprises locales.

À SAVOIR

- La nécessité de souveraineté énergétique et la transition écologique boostent la sortie des énergies fossiles et le **développement des énergies décarbonées**.
Les emplois et les formations dans cette filière devraient donc prospérer, notamment dans notre région !

APRÈS LA 3^E, JE PRÉPARE :

UN CAP

UNE IDÉE :

- **CAP EMPLOYÉ TECHNIQUE DE LABORATOIRE**

...

OU →

UN BAC PRO

↓ POUR LA 2^{DE}, JE CHOISIS :

LA FAMILLE DE MÉTIERS :

- Métiers du pilotage et de la maintenance d'installations automatisées

ET POUR LA 1^{RE} ET LA TERMINALE, JE CHOISIS L'UNE DES SPÉCIALITÉS DE CETTE FAMILLE DE MÉTIERS :

- Maintenance des systèmes de production connectés
- Pilote de ligne de production
- Procédés de la chimie, de l'eau et des papiers-cartons
- Technicien de scierie

L'INFO EN +

L'industrie en Occitanie

- Plus de **200 000** emplois.
- Le secteur représente près de **10 %** de l'emploi régional.

DES IDÉES POUR LE SUP ?

- **BTS MÉTIERS DE LA CHIMIE**
- **BTS ASSISTANCE TECHNIQUE D'INGÉNIEUR**
- **LICENCE PRO BIO-INDUSTRIES ET BIOTECHNOLOGIES**

...

ZOOM

Le secteur de la chimie en Occitanie

- Des emplois durables : **90 %** de postes en CDI.
- Des recrutements à tous niveaux : **41 %** d'employés niveau CAP et bac.
- Des salaires plus élevés que dans les autres secteurs : **2150 €** vs 1501 € en moyenne.

Commerce, vente

#distribution #jevends
#jaimelcontact

J'ai le sens des affaires

Vous aimez échanger, conseiller, conclure des ventes ? Foncez ! Vous vous épanouirez sans aucun doute dans ce secteur. Achats, commercialisation, organisation des ventes, management des rayons ou des équipes...

il y a forcément un métier à votre taille en stock !



Découverte des métiers du commerce lors d'un stage de 3^e.

DES MÉTIERS VARIÉS !

- **VENDEUR·SE**
- **ATTACHÉ·E COMMERCIAL·E**
- **EMPLOYÉ·E DE LIBRE-SERVICE**
- **PRÉPARATEUR·RICE DE COMMANDES**

...

LE SAVIEZ-VOUS ?

- Le secteur du **commerce** en Occitanie :
 - plus de 290 000 emplois, soit 13 % de l'emploi régional ;
 - un secteur plutôt mixte avec 46 % de femmes employées ;
 - un bon taux d'emploi en CDI (74 %) comparé à la moyenne des secteurs.

L'INFO EN +

- Avez-vous pensé à **l'immobilier**, qui recrute de nombreux attachés commerciaux ? Le secteur est très dynamique en Occitanie, tiré vers le haut par la croissance démographique et l'attractivité de notre région !

APRÈS LA 3^E, JE PRÉPARE :

UN CAP

QUELQUES IDÉES :

- **CAP BOUCHER**
- **CAP BOULANGER**
- **CAP ÉQUIPIER POLYVALENT DU COMMERCE**
- **CAP FLEURISTE**

...

OU →

UN BAC PRO

POUR LA 2^{DE}, JE CHOISIS :

SOIT L'UNE DE CES 2 FAMILLES DE MÉTIERS :

- Métiers du conseil-vente
- Métiers de la relation client

ET POUR LA 1^{RE} ET LA TERMINALE, JE CHOISIS L'UNE DES SPÉCIALITÉS DE MA FAMILLE DE MÉTIERS.

EXEMPLE POUR LA 1^{RE} FAMILLE :

- Technicien conseil-vente en alimentation (produits alimentaires et boissons)
- Technicien conseil-vente en animalerie
- Technicien conseil-vente univers jardinerie

SOIT UNE SPÉCIALITÉ HORS FAMILLES DE MÉTIERS :

- Artisanat et métiers d'art option marchandisage visuel

↓
QUE JE CONSERVE JUSQU'EN TERMINALE.

DES IDÉES POUR LE SUP ?

- **BTSA TECHNICO-COMMERCIAL OPTION ALIMENTATION ET BOISSONS**
- **LICENCE PRO ASSURANCE, BANQUE, FINANCE : CHARGÉ DE CLIENTÈLE**

...

Électricité, électronique, énergie

#composants #objetsconnectés
#jaimelatechnologie

Je suis connecté.e !

Ce secteur nous est essentiel pour nous éclairer, nous déplacer, nous chauffer, téléphoner, naviguer sur Internet... vivre, en somme ! Alors, que ce soit en production, dans l'industrie, le BTP ou les télécommunications, rejoignez un métier d'avenir et contribuez au confort quotidien de tous !



Un BTS fluides, énergies, domotique après votre bac pro : pourquoi pas ?

© Sofiane Bensterara - Région Occitanie

DES MÉTIERS VARIÉS !

- **TECHNICIEN·NE D'ESSAIS**
- **MONTEUR·EUSE-CÂBLEUR·EUSE**
- **INSTALLATEUR·RICE EN TÉLÉCOMS**
- **DOMOTICIEN·NE**

...

CONNAISSEZ-VOUS...

- Le **CMQ Transition énergétique** propose de nombreuses formations en lien avec le monde de l'entreprise, réparties dans 2 grandes filières :
 - production, transport, distribution et stockage d'énergies décarbonées ;
 - efficacité énergétique.

Audrey

Bac pro technicien gaz

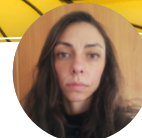

« Je pense que c'est une filière d'avenir, [les entreprises font] des efforts considérables pour s'inscrire dans la transition énergétique, comme avec les projets de biométhane ou l'ambition 100 % gaz vert. »

Au lycée professionnel Sixte-Vignon d'Aureilhan (65)

APRÈS LA 3^E, JE PRÉPARE :

UN CAP

QUELQUES IDÉES :

- CAP ÉLECTRICIEN
- CAP INSTALLATEUR EN FROID ET CONDITIONNEMENT D'AIR
- CAP MONTEUR EN INSTALLATIONS SANITAIRES

...

OU →

UN BAC PRO

POUR LA 2^{DE}, JE CHOISIS :

SOIT LA FAMILLE DE MÉTIERS :

- Métiers des transitions numérique et énergétique

ET POUR LA 1^{RE} ET LA TERMINALE, JE CHOISIS L'UNE DES SPÉCIALITÉS DE CETTE FAMILLE DE MÉTIERS :

- Installateur en chauffage, climatisation et énergies renouvelables
- Maintenance et efficacité énergétique
- Métiers de l'électricité et de ses environnements connectés
- Métiers du froid et des énergies renouvelables
- Systèmes numériques :
 - option A : sûreté et sécurité des infrastructures, de l'habitat et du tertiaire
 - option B : audiovisuels, réseau et équipements domestiques
 - option C : réseaux informatiques et systèmes communicants

SOIT UNE SPÉCIALITÉ HORS FAMILLES DE MÉTIERS :

- Artisanat et métiers d'art option métiers de l'enseigne et de la signalétique
- Modélisation et prototypage 3D
- Technicien gaz

↓
QUE JE CONSERVE JUSQU'EN TERMINALE.

DES IDÉES POUR LE SUP ?

- BTS ÉLECTROTECHNIQUE
- BUT GÉNIE ÉLECTRIQUE ET INFORMATIQUE INDUSTRIELLE

...

Hygiène, sécurité

#surveillance #environnement
#jaimelaqualité

Je suis consciencieux·se

Vous aimez que ça brille ? Milieu hospitalier, industriel ou tertiaire : vous n'avez plus qu'à choisir votre spécialité. Vous préférez assurer la protection des biens et/ou des personnes ? Optez alors pour un métier de la sécurité. Et si vous voulez protéger l'environnement, c'est aussi un enjeu de ce secteur stratégique.

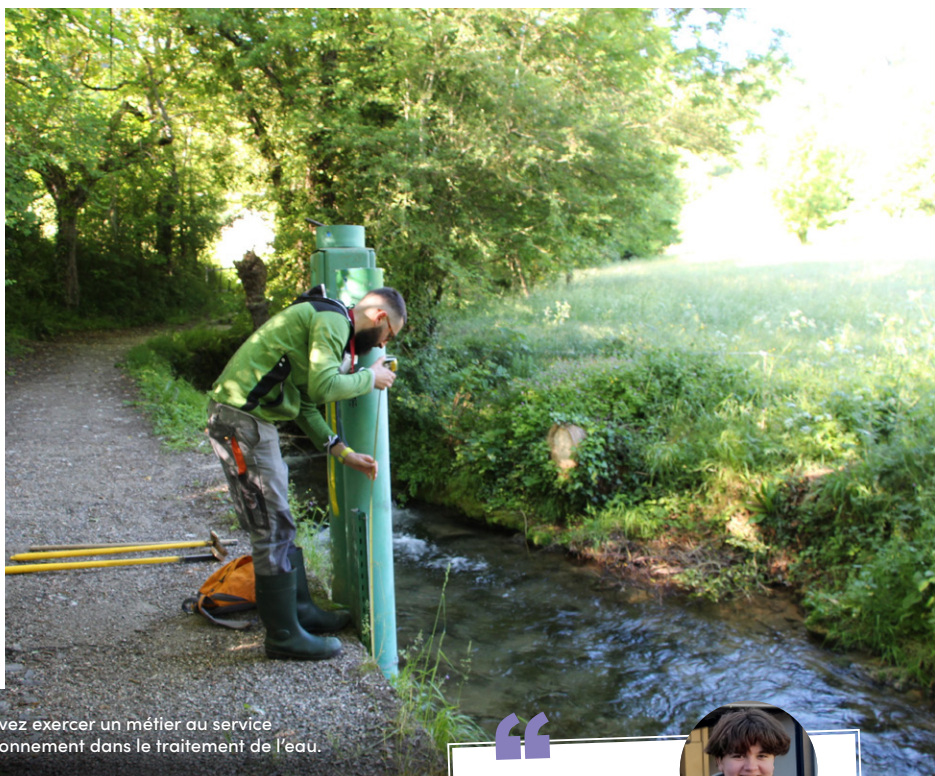

Vous pouvez exercer un métier au service de l'environnement dans le traitement de l'eau.

DES MÉTIERS VARIÉS !

- AGENT·E D'ENTRETIEN DE LOCAUX
- OUVRIER·ÈRE DE L'ASSAINISSEMENT ET DU TRAITEMENT DES DÉCHETS
- ...

APRÈS LA 3^E, JE PRÉPARE :

UN CAP

QUELQUES IDÉES :

- CAP AGENT DE PROPreté ET D'HYGIÈNE
- CAP AGENT DE SÉCURITÉ
- CAP PROPreté DE L'ENVIRONNEMENT URBAIN – COLLECTE ET RECYCLAGE
- ...

OU → UN BAC PRO

↓ POUR LA 2^{DE}, JE CHOISIS :

UNE SPÉCIALITÉ HORS FAMILLES DE MÉTIERS :

- Gestion des pollutions et protection de l'environnement
- Hygiène, propreté, stérilisation
- Métiers de la sécurité

↓
QUE JE CONSERVE JUSQU'EN TERMINALE.

LE SAVIEZ-VOUS ?

Des élèves de terminale bac pro métiers de l'électricité et de ses environnements connectés du lycée Albert-Einstein de Bagnols-sur-Cèze (30) ont eu l'opportunité de visiter l'une des 3 usines européennes de Cyclife, leader dans le traitement des déchets faiblement à moyennement radioactifs. Non sans bon nombre de précautions !

DES IDÉES POUR LE SUP ?

- BTS MÉTIERS DES SERVICES À L'ENVIRONNEMENT
- BTS GESTION ET MAÎTRISE DE L'EAU
- ...

L'INFO EN +

Selon l'enquête « Besoins en main d'œuvre » 2022 de Pôle emploi, le métier d'agent·e d'entretien de locaux est dans le top 10 des plus recherchés en Occitanie.

Julie

Bac pro gestion des pollutions et protection de l'environnement

« J'aime pouvoir travailler à l'extérieur comme à l'intérieur. On peut aussi bien entretenir les espaces verts que démonter le matériel informatique afin de trier les différents matériaux et les revaloriser. »

Au lycée professionnel Joliot-Curie de Sète (34)

Industries graphiques

#plurimédia #impressionnumérique
#jaimecommuniquer

J'ai beaucoup d'imagination

Sur supports numériques (smartphone, PC, panneau LED...) ou traditionnels (papier, métal, tissu...), vous concevez et fabriquez des contenus éditoriaux ou la communication de votre entreprise ou de vos clients : ce secteur en perpétuelle évolution va booster votre créativité !



À l'IDEM, CFA transfrontalier des industries créatives et numériques (Le Soler).

© Laurent Boulatnet - Région Occitanie

DES MÉTIERS VARIÉS !

- OUVRIER·ÈRE QUALIFIÉ·E DE L'IMPRESSION ET DU FAÇONNAGE
- RESPONSABLE DE FABRICATION
- GRAPHISTE

...

CONNAISSEZ-VOUS...

➤ Le **CMQ Design et industries créatives** propose des formations du CAP au doctorat dans l'édition et les industries graphiques, en lien avec des entreprises afin de faciliter vos recherches de stages ou d'apprentissage et, à terme, votre insertion professionnelle.

ZOOM SUR...

➤ Le secteur de l'édition, un écosystème dynamique dans notre région ! En 2021, Occitanie Livre & Lecture y recensait 378 éditeurs, qui emploient en direct et aussi indirectement, en faisant appel localement à de nombreuses agences et à des graphistes *free-lance*.

APRÈS LA 3^E, JE PRÉPARE :

UN CAP

QUELQUES IDÉES :

- CAP ARTS DE LA RELIURE
- CAP SÉRIGRAPHIE INDUSTRIELLE

...

OU →

UN BAC PRO

POUR LA 2^{DE}, JE CHOISIS :

SOIT LA FAMILLE DE MÉTIERS :

- Métiers des industries graphiques et de la communication

ET POUR LA 1^{RE} ET LA TERMINALE, JE CHOISIS L'UNE DES SPÉCIALITÉS DE CETTE FAMILLE DE MÉTIERS :

- Façonnage de produits imprimés, routage
- Réalisation de produits imprimés et plurimédia option A : productions graphiques
- Réalisation de produits imprimés et plurimédia option B : productions imprimées

SOIT UNE SPÉCIALITÉ HORS FAMILLES DE MÉTIERS :

- Artisanat et métiers d'art option communication visuelle plurimédia

QUE JE CONSERVE JUSQU'EN TERMINALE.

DES IDÉES POUR LE SUP ?

- BTS ÉTUDES DE RÉALISATION D'UN PROJET DE COMMUNICATION
- LICENCE PRO MÉTIERS DU LIVRE

...

Matériaux : métaux, plastiques, papier

#composites #fabricationadditive
#jaimelamatière

Je veux innover

Votre mission : rendre les matériaux plus résistants, plus performants, moins polluants... et participer à la conception industrielle de produits très innovants : des avions plus légers que le vent, des catamarans toujours plus durables, des bâtiments intelligents...



Travail sur les composites au CMQ Nauti-campus.

DES MÉTIERS VARIÉS !

- **TECHNICIEN·NE PLASTURGISTE**
- **SOUDEUR·EUSE**
- **AJUSTEUR·EUSE-MONTEUR·EUSE**
- **PILOTE DE LIGNE DE PRODUCTION**
- ...

CONNAISSEZ-VOUS...

➤ La filière nautique, très dynamique en Occitanie, recrute des spécialistes de matériaux divers : métal, bois, plastiques, composites... autant de métiers auxquels vous pouvez vous former dans les établissements partenaires du **CMQ Nauti-campus**.

APRÈS LA 3^E, JE PRÉPARE :

UN CAP

QUELQUES IDÉES :

- **CAP MENUISIER ALUMINIUM-VERRE**
- **CAP MÉTALLIER**
- **CAP RÉPARATION DES CARROSSERIES**
- ...

OU → UN BAC PRO

POUR LA 2^{DE}, JE CHOISIS :

SOIT LA FAMILLE DE MÉTIERS :

- Métiers du pilotage et de la maintenance d'installations automatisées

ET POUR LA 1^{RE} ET LA TERMINALE, JE CHOISIS L'UNE DES SPÉCIALITÉS DE CETTE FAMILLE DE MÉTIERS :

- Maintenance des systèmes de production connectés
- Pilote de ligne de production
- Procédés de la chimie, de l'eau et des papiers-cartons
- Technicien de scierie

SOIT UNE SPÉCIALITÉ HORS FAMILLES DE MÉTIERS :

- Artisanat et métiers d'art option métiers de l'enseigne et de la signalétique
- Maintenance nautique
- Métiers et arts de la pierre
- Plastiques et composites
- Réparation des carrosseries

↓
QUE JE CONSERVE JUSQU'EN TERMINALE.

Étienne

Bac pro technicien en chaudronnerie industrielle

« Ma principale motivation est de créer de mes mains : travailler une matière solide et réaliser des pièces de A à Z. Je conseille ce domaine aux jeunes qui ont beaucoup de créativité, et surtout de la patience... »

Au lycée professionnel Eugène Montel de Colomiers (31)

DES IDÉES POUR LE SUP ?

- **BTS CONSEIL ET COMMERCIALISATION DE SOLUTIONS TECHNIQUES**
- **BTS EUROPLASTICS ET COMPOSITES**
- **BTS PILOTAGE DE PROCÉDÉS**
- **LICENCE PRO MÉTIERS DE L'INDUSTRIE : CONCEPTION DE PRODUITS INDUSTRIELS**
- ...

Productique, mécanique

#informatique #industriedufutur
#jaimelatechnologie

Je suis méthodique

Allier techniques traditionnelles et technologies de pointe : tel sera votre défi quotidien !
Dans les bureaux d'études ou les ateliers industriels, vous pourrez dessiner, programmer, usiner, contrôler... une multitude de pièces, simples ou complexes mais toutes indispensables !

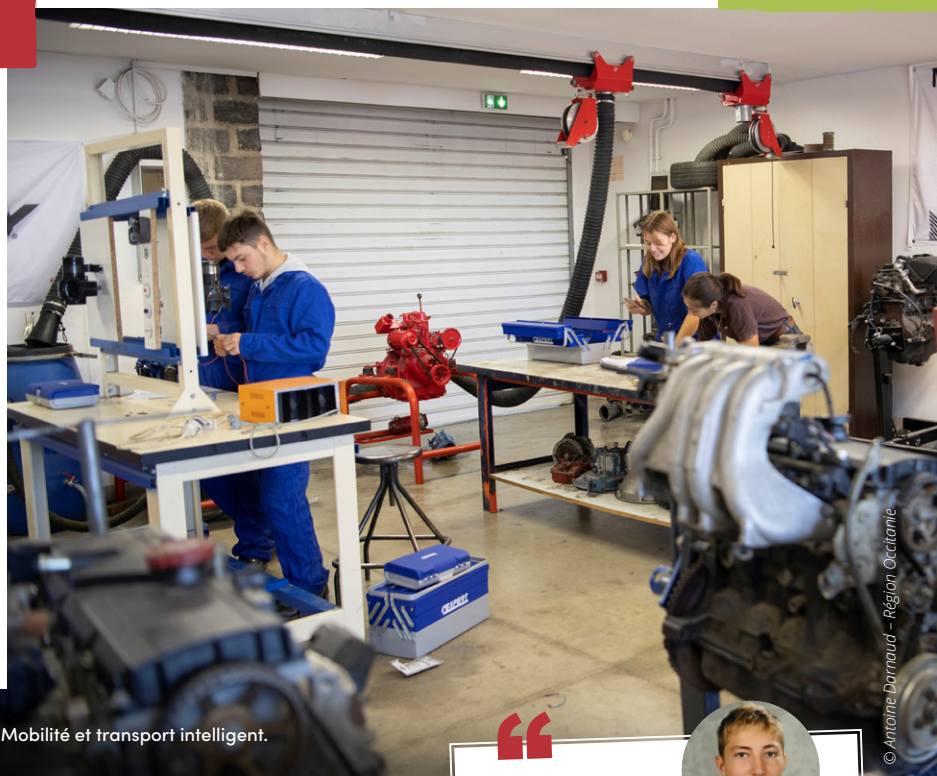

Au CMQ Mobilité et transport intelligent.

© Antoine Darroux - Région Occitanie

DES MÉTIERS VARIÉS !

- **DESSINATEUR-RICE MÉCANIQUE**
- **TECHNICIEN-NE DE LABORATOIRE**
- **CONTRÔLEUR-EUSE QUALITÉ**
- ...

CONNAISSEZ-VOUS...

➤ Le **CMQe Industrie du futur** propose des parcours complets de formation, du CAP au diplôme d'ingénieur, pour travailler dans ce secteur qui représente aujourd'hui plus de 200 000 emplois pérennes : 83 % de postes en CDI, contre 70 % tous secteurs confondus.

Sylvain



Bac pro maintenance des équipements industriels

« Nous avons des cours généraux, mais aussi des cours d'atelier, de technologie et de mécanique. Ce que j'aime le plus est la phase de réflexion : avant de réparer ou d'agir, il faut d'abord analyser. »

Au lycée Alexis-Monteil de Rodez (12)

APRÈS LA 3^E, JE PRÉPARE :

UN CAP

QUELQUES IDÉES :

- CAP MAINTENANCE DES MATÉRIELS
- CAP OPÉRATEUR EN INDUSTRIES AGROALIMENTAIRES
- OPTION CONDUITE DE MACHINES
- ...

OU →

UN BAC PRO

POUR LA 2^{DE}, JE CHOISIS :

SOIT L'UNE DE CES 3 FAMILLES DE MÉTIERS :

- ☐ Métiers de la maintenance des matériels et des véhicules
- ☑ Métiers de la réalisation d'ensembles mécaniques et industriels
- ☒ Métiers du pilotage et de la maintenance d'installations automatisées

ET POUR LA 1^{RE} ET LA TERMINALE, JE CHOISIS L'UNE DES SPÉCIALITÉS DE MA FAMILLE DE MÉTIERS.

EXEMPLE POUR LA 2^E FAMILLE :

- Fonderie
- Technicien modelleur
- Microtechniques
- Traitements des matériaux
- Technicien en chaudronnerie industrielle
- Technicien en réalisation de produits mécaniques :
 - option réalisation et suivi de productions
 - option réalisation et maintenance des outillages

SOIT UNE SPÉCIALITÉ HORS FAMILLES DE MÉTIERS :

- Artisanat et métiers d'art
- option métiers de l'enseigne et de la signalétique
- Maintenance nautique
- Plastiques et composites
- Réparation des carrosseries
- Bio-industries de transformation
- Modélisation et prototypage 3D



QUE JE CONSERVE JUSQU'EN TERMINALE.

DES IDÉES POUR LE SUP ?

- BTS CONCEPTION DE PRODUITS INDUSTRIELS
- BTS CONCEPTION ET RÉALISATION DE CARROSSERIES
- ...

Santé, social, soins

#paramédical #servicesàlapersonne
#jaimeaider

Je suis en recherche de sens

Vous souhaitez vous rendre utile, venir en aide aux personnes fragiles, vous investir dans un métier riche d'échanges ? Vous êtes au bon endroit ! Cette filière offre une multitude d'opportunités d'emplois, partout et pour tous... elle n'attend plus que vous !



Avec la Carte Jeune remise lors de votre entrée au lycée, vous pourrez vous former gratuitement aux premiers secours !

© Laurent Boulonnnet - Région Occitanie

DES MÉTIERS VARIÉS !

- AIDE-SOIGNANT·E
- INFIRMIER·ÈRE
- ÉDUCATEUR·RICE
- PROFESSIONNEL·LE DE L'ANIMATION

...

LE SAVIEZ-VOUS ?

► La filière sanitaire et sociale recrute massivement dans toute l'Occitanie. En 2021, elle représentait 16,4 % de l'emploi régional. Votre Région, qui pilote la carte des formations de ce secteur, soutient l'ouverture de toujours plus de places pour faire face aux besoins de personnel qualifié.

+ D'INFOS: www.laregion.fr/formations-sanitaires-sociales

Ambre

Bac pro services aux personnes et animation dans les territoires

« Pour la formation, on a une maison pédagogique pour acquérir les bases : une salle où nous nous entraînon à la prise en charge des bébés et une autre dédiée au public adulte avec des lits médicalisés. »

Au lycée général et technologique agricole Ariège-Pyrénées de Pamiers (09)

APRÈS LA 3^E, JE PRÉPARE :

UN CAP

QUELQUES IDÉES :

- CAP ACCOMPAGNANT ÉDUCATIF PETITE ENFANCE
- CAP ORTHOPROTHÉSISTE
- CAPA SERVICE AUX PERSONNES ET VENTE EN ESPACE RURAL

...

OU →

UN BAC PRO

POUR LA 2^{DE}, JE CHOISIS :

SOIT LA FAMILLE DE MÉTIERS :

- Métiers de la beauté et du bien-être

ET POUR LA 1^{RE} ET LA TERMINALE, JE CHOISIS L'UNE DES SPÉCIALITÉS DE CETTE FAMILLE DE MÉTIERS :

- Esthétique, cosmétique, parfumerie
- Métiers de la coiffure

SOIT UNE SPÉCIALITÉ HORS FAMILLES DE MÉTIERS :

- Animation-enfance et personnes âgées
- Accompagnement, soins et services à la personne :
 - option A : à domicile
 - option B : en structure
- Optique-lunetterie
- Perruquier-posticheur
- Technicien en appareillage orthopédique
- Technicien en prothèse dentaire
- Services aux personnes et animation dans les territoires
- Bio-industries de transformation

↓
QUE JE CONSERVE JUSQU'EN TERMINALE.

DES IDÉES POUR LE SUP ?

- BTS DIÉTÉTIQUE
- BTS ÉCONOMIE SOCIALE ET FAMILIALE

...

Textile, habillement

#couture #madeinfrance
#jaimelamode

Je veux du sur-mesure !

Un tissu, un bouton, un motif... et votre esprit entre en ébullition ? Vous allez très certainement vous épanouir du côté des modélistes, couturier·ères, créateur·rices ou vendeur·euses du secteur de l'habillement – parmi lesquels de fervents défenseurs du « made in France » et de ses savoir-faire !



Au CMQ Design et industries créatives.

DES MÉTIERS VARIÉS !

- DESIGNER TEXTILE
- CHEF-FE DE PRODUIT HABILLEMENT
- MAROQUINIER·ÈRE
- SELLIER·ÈRE
- ...

CONNAISSEZ-VOUS...

➤ Le CMQ Design et industries créatives propose des formations du CAP à la licence pro dans le secteur de la mode, du textile et du cuir, tout en tissant des partenariats forts avec des entreprises locales pour favoriser les débouchés professionnels.



Lila

Bac pro
métiers de la mode

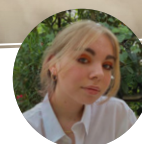

« Ce qui me plaît le plus est la diversité de nos matières : la mode est un milieu large où l'on ne s'ennuie jamais. De plus, nous sommes très bien encadrés, ce qui apporte un réel confort dans notre formation. »

Au lycée Gabriel-Péri de Toulouse (31)



APRÈS LA 3^E, JE PRÉPARE :

UN CAP

QUELQUES IDÉES :

- CAP MAROQUINERIE
- CAP MÉTIERS DE LA MODE – VÊTEMENT FLOU
- CAP SELLERIE GÉNÉRALE
- ...

OU →

UN BAC PRO

↓ POUR LA 2^{DE}, JE CHOISIS :

UNE SPÉCIALITÉ HORS FAMILLES DE MÉTIERS, QUE JE CONSERVE JUSQU'EN TERMINALE :

- Métiers de la mode – vêtements
- Métiers du cuir :
 - option chaussures
 - option maroquinerie
 - option sellerie garnissage
- Métiers de l'entretien des textiles :
 - option A : blanchisserie
 - option B : pressing

L'INFO EN +

Le « made in France » booste les métiers du textile ! En Occitanie, plus de 3 000 entreprises vous attendent dans ce domaine. Eminence dans le Gard et Well dans les Cévennes, tous deux fabricants de lingerie, Tuffery en Lozère, tailleur de jeans, et Maison Izard dans les Hautes-Pyrénées, spécialisée dans la laine, en sont quelques exemples ! De nombreux emplois sont ainsi à portée de main près de chez vous.

DES IDÉES POUR LE SUP ?

- BTS MÉTIERS DE LA MODE – VÊTEMENTS
- DN MADE MENTION MODE
- ...

LE SAVIEZ-VOUS ?

En dehors de l'habillement, le textile et la filière cuir ont d'autres débouchés, par exemple dans les industries nautique et automobile, bien implantées en Occitanie.

Transport, magasinage

#conduite #gestiondesstocks
#jaimelamouvement

Je suis organisé.e

Routière, ferroviaire, maritime, aérienne...
autant de voies empruntées par les matières
premières, les marchandises et les voyageurs.

Des « flux » que vous pourrez planifier,
organiser ou prendre en charge en
rejoignant ce secteur en forte croissance.

Vous n'allez pas vous ennuyer!

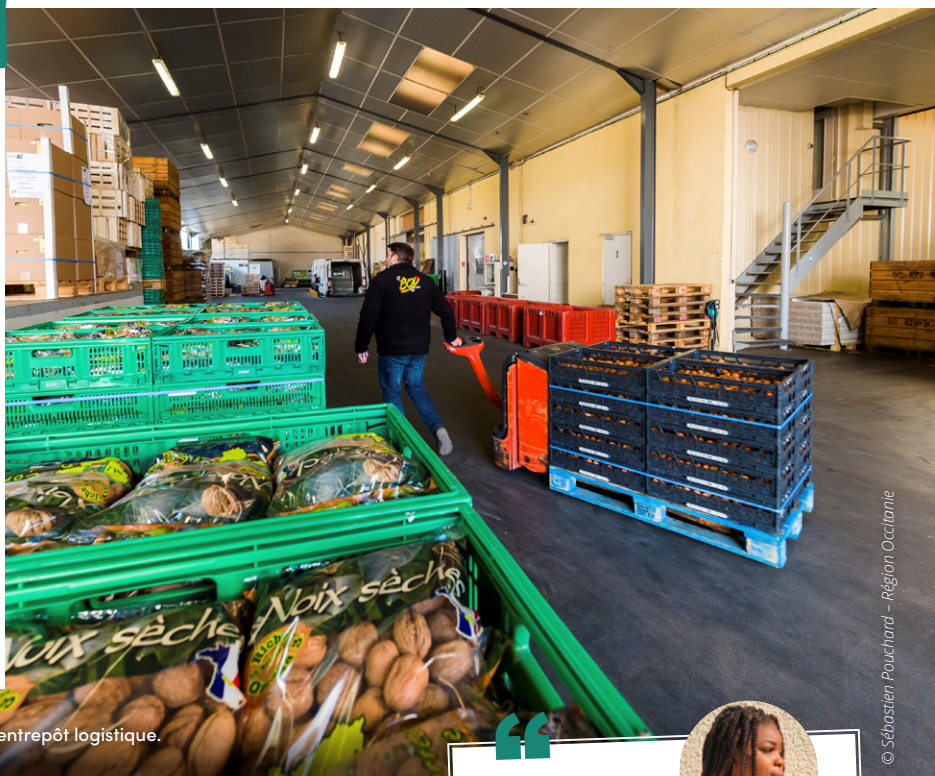

Dans un entrepôt logistique.

© Sébastien Pouchard - Région Occitanie

DES MÉTIERS VARIÉS!

- **CONDUCTEUR·RICE DE TRANSPORTS EN COMMUN**
- **OUVRIER·ÈRE DE L'EMBALLAGE**
- **TECHNICIEN·NE LOGISTIQUE**
- ...

CONNAISSEZ-VOUS...

➤ Le **CMQ Transport, logistique et commerce de gros** propose plus de 30 formations du CAP au master, en lien avec les entreprises du secteur, pour répondre aux enjeux économiques, énergétiques et technologiques de demain.

APRÈS LA 3^E, JE PRÉPARE :

UN CAP

QUELQUES IDÉES :

- CAP CONDUCTEUR ROUTIER MARCHANDISES
- CAP OPÉRATEUR LOGISTIQUE
- CAP MARITIME
- ...

OU →

UN BAC PRO

POUR LA 2^{DE}, JE CHOISIS :

SOIT L'UNE DE CES 2 FAMILLES DE MÉTIERS :

- ☑ Métiers de la gestion administrative, du transport et de la logistique
- ☑ Métiers de la mer

ET POUR LA 1^{RE} ET LA TERMINALE, JE CHOISIS L'UNE DES SPÉCIALITÉS DE MA FAMILLE DE MÉTIERS.

EXEMPLE POUR LA 2^E FAMILLE :

- Conduite et gestion des entreprises maritimes – commerce/plaisance professionnelle option voile ou yacht
- Conduite et gestion des entreprises maritimes – pêche
- Électromécanicien marine
- Polyvalent navigant pont/machine

SOIT UNE SPÉCIALITÉ HORS FAMILLES DE MÉTIERS :

- Conducteur transport routier marchandises
- Transport fluvial

QUE JE CONSERVE JUSQU'EN TERMINALE.

DES IDÉES POUR LE SUP?

- **BTS GESTION DES TRANSPORTS ET LOGISTIQUE ASSOCIÉE**
- **LICENCE PRO MANAGEMENT ET GESTION DES ACTIVITÉS DE LOGISTIQUE INTERNATIONALE**
- ...

Clara

Bac pro organisation
de transport de marchandises

« Les opportunités après bac sont nombreuses, car ce domaine aura toujours de l'avenir : tout ce que l'on a autour de nous a été transporté, et derrière tout cela, il y a des professionnels formés comme moi. »

Au lycée Déodat-de-Séverac de Céret (66)

+ CARTE JEUNE RÉGION

**GRATUITE
ET OBLIGATOIRE**

•• DES AVANTAGES ET DU POUVOIR D'ACHAT



**GRATUITÉ
DES LIVRES
SCOLAIRES**



**loRdi
UN ORDINATEUR
PORTABLE
POUR TOUS**



**GRATUITÉ
DU 1^{ER} ÉQUIPEMENT
PROFESSIONNEL**



**FORMATION
GRATUITE
AUX PREMIERS
SECOURS**

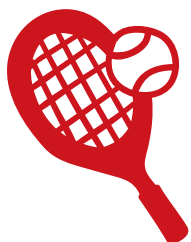

**AIDES À L'ACHAT
D'UNE LICENCE UNSS
ET À LA LECTURE
DE LOISIRS**



**BONS PLANS
CULTURELS, SPORTIFS
ET TOURISTIQUES**



**DEMANDEZ-LA
AVANT LA RENTRÉE!**
laregion.fr/cartejeune



**L'EUROPE S'ENGAGE
L'OCCITANIE AGIT**



La Région
Occitanie
Pyrénées - Méditerranée

Ce projet est cofinancé par l'Union européenne.
L'Europe s'engage avec le fonds européen de développement régional.

L'ESSENTIEL SUR LA VOIE PROFESSIONNELLE!

CAP ou bac pro? Statut scolaire ou apprentissage?

Où me former? Puis-je continuer ma formation après

mon CAP? Ce dossier répond à toutes les grandes questions

que vous vous posez. Renseignez-vous, faites-vous accompagner,

et vous verrez: la voie pro, ce n'est pas compliqué!

DES PASSERELLES EXISTENT : OSEZ !

> Comme le résume le schéma ci-dessous, de nombreux parcours et passerelles existent après la classe de 3^e. **Changer d'avis, c'est toujours possible**, que vous ayez choisi de partir en voie générale et technologique ou en voie professionnelle, en CAP ou en bac pro... Bien sûr, vos souhaits seront soumis à conditions – par exemple, pour passer de la voie pro à la voie générale, on vous demandera de solides connaissances dans les matières générales –, mais aucune porte n'est fermée.

L'important, dans tout cela, c'est de **dialoguer avec les équipes éducatives** pour évaluer avec elles les différentes possibilités qui s'ouvrent à vous. Et surtout, d'être conscient.e que vous avez le droit à l'erreur ! N'oubliez pas que tout choix, même si ce n'était pas forcément le bon du premier coup, vous apportera une expérience.

SCHÉMA GÉNÉRAL DE LA SCOLARITÉ APRÈS LA 3^e

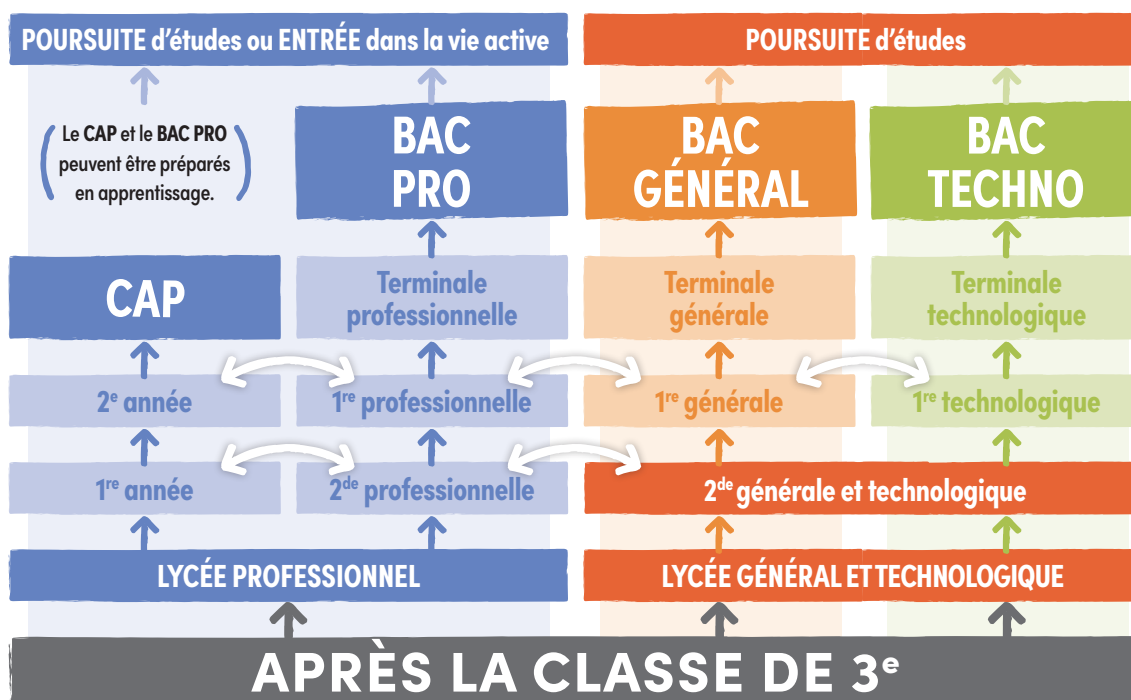

Des passerelles entre les différentes voies sont possibles.



TÉMOIGNAGES VIDÉO



L'ORIENTATION APRÈS LA 3^E, COMMENT ÇA MARCHE ?

Pour bien préparer son orientation, 2 règles de base :
bien suivre les étapes et ne pas hésiter à se faire accompagner !

Les dates-clés



SEPTEMBRE
À DÉCEMBRE

JANVIER
À FÉVRIER

MARS

MAI

JUIN

FIN JUIN
À DÉBUT JUILLET

➤ Réfléchir à vos
envies après la 3^e

➤ Formuler vos premières
demandes d'orientation

➤ Premier avis du
conseil de classe

➤ Valider vos choix définitifs
et vos demandes d'affectation
sur les services en ligne

➤ Décision finale
du conseil de classe

➤ Période d'affectation :
c'est le moment
de vous inscrire !

Vous souhaitez vous former en apprentissage ?

➤ Entamez vos démarches
en parallèle pour trouver
l'employeur qui vous accueillera !

Vous êtes en 4^e et la voie pro vous tente déjà ?

➤ En intégrant une **classe de 3^e**
« **prépa-métiers** », dispositif proposé
dans plus de 130 établissements
en Occitanie, vous explorerez cette
piste et différents métiers. Et après ?
Poursuivre en voie pro ou voie générale
et technologique, les 2 sont possibles !



Nina

3^e prépa-métiers

« Je ne savais pas quoi faire en 4^e
et le milieu scolaire ne me corres-
pondait pas... Ici, on a des cours
théoriques et pratiques sur diffé-
rents métiers, pour apprendre à
connaître un secteur professionnel
et le monde du travail en général
(attitudes à avoir, comment
parler, etc.). Je me suis découvert
une passion pour les camions et
j'ai trouvé la voie vers laquelle
m'orienter par la suite. »

Au lycée polyvalent Joseph-Gallieni
de Toulouse (31)



Où se renseigner ?

➤ **Au collège :** au CDI et auprès de vos profs principaux, du ou de la CPE,
du ou de la psychologue de l'Éducation nationale... Et bien sûr, choisissez bien
votre stage de 3^e pour tester un milieu qui vous attire !

➤ **Les Maisons de l'Orientation :** vous retrouverez 3 établissements à Toulouse
et Montpellier et des Maisons mobiles à travers la région. Au programme :
ateliers orientation, animations « infométiers »...

+ D'INFOS : www.laregion.fr/-maisons-orientation-

➤ **Les Centres d'information et d'orientation :** de nombreux CIO
vous accueillent pour vous conseiller partout en Occitanie.

+ D'INFOS : www.ac-toulouse.fr/les-centres-d-information-et-d-orientation-121474
et www.ac-montpellier.fr/les-centres-d-information-et-d-orientation-dans-l-academie-de-montpellier-122072

➤ **Les journées portes ouvertes¹ et salons de l'orientation :** c'est l'occasion
de rencontrer professionnels, élèves et étudiants qui vous renseigneront
en direct sur des formations et des métiers.

➤ **Votre entourage :** enfin, bien sûr, pensez à interroger famille,
amis des parents, voisins... quels sont leurs métiers et qu'ont-ils
étudié pour les exercer ?



Nouveau ! Des Maisons de l'Orientation mobiles sillonnent
la région pour venir à votre rencontre dans votre établissement.

1 • Toutes les dates de journées portes ouvertes en Occitanie : <https://jpo.onisep.fr/sec/?toulouse> ; <https://jpo.onisep.fr/sec/?montpellier>.

OÙ SE FORMER ? LES DIFFÉRENTS TYPES D'ÉTABLISSEMENTS

Lycées pro, CFA, EREA, MFR... tous ces établissements forment en voie pro.
Quelles sont leurs spécificités ?

Les lycées professionnels

> Ils proposent uniquement des formations professionnelles, sous statut scolaire et/ou en apprentissage.

Exemples : le lycée des métiers Joseph-Marie Jacquard (09), le lycée Charles Cros de Carcassonne (11).

> N.B. : un lycée pro peut parfois être rattaché à un lycée polyvalent qui accueille aussi des élèves en voie générale et technologique.

Exemples : le lycée polyvalent Louis Rascol d'Albi (81), le lycée polyvalent Jean-Baptiste Dumas d'Alès (30).



Le lycée Louis Rascol d'Albi.

Les centres de formation d'apprentis (CFA)

> Ils accueillent uniquement des apprentis, qui y reçoivent une formation en complément de celle suivie dans l'entreprise dans laquelle ils effectuent leur apprentissage.

Exemples : le CFA agricole du Gers de Pavie (32), le BTP CFA Aude de Lézignan-Corbières (11).

Les lycées professionnels agricoles

> Ils proposent des formations professionnelles de l'enseignement agricole sous statut scolaire et/ou en apprentissage.

Exemples : le lycée Lavour-Flamarens de Lavour (81), le lycée Honoré de Balzac de Castelnau-le-Lez (34).

Les Maisons familiales rurales (MFR)

> Privées et sous contrat avec l'État, elles proposent des formations professionnelles de l'enseignement agricole, le plus souvent sous statut scolaire et parfois en apprentissage.

Exemples : la MFR Sud Agromat d'Escatalens (82), la MFR Javols de Peyre-en-Aubrac (48).



Le lycée général technologique et professionnel agricole Louis Pasteur de La Canourgue.

Les établissements régionaux d'enseignement adapté (EREA)

> Les élèves en difficulté scolaire et/ou sociale ou bien en situation de handicap y reçoivent un enseignement en voie scolaire adapté à leur situation.

Exemples : l'EREA Guy Villeroux de Pamiers (09), l'EREA Jean-Jacques Rousseau de Montpellier (34).

QUE FAIRE APRÈS UN CAP ?

Une fois votre CAP en poche, vous avez le choix : entrer tout de suite dans la vie active ou poursuivre votre formation. Quelles sont vos options si vous décidez de continuer vos études ?

Les formations en 1 an

> **Un autre CAP** : généralement pour acquérir une double compétence.

Exemple : un CAP pâtissier après un CAP boulanger.

> **Une mention complémentaire (MC)** : pour vous spécialiser dans votre domaine afin de mieux répondre aux demandes des entreprises.

Exemple : une MC sécurité civile et d'entreprise après un CAP agent de sécurité.

> **La formation complémentaire d'initiative locale (FCIL)** : plus courte et non diplômante, répond au même objectif que la MC en tenant compte des besoins spécifiques de votre région.

Exemple : FCIL concierge d'hôtel, FCIL négociateur marchandiseur...

> **Un certificat de spécialisation (CS)** : pour compléter un CAP agricole.

Exemple : CS responsable d'une unité de méthanisation agricole, CS constructions paysagères...

Les formations en 2 ans

> **Un bac professionnel** : pour poursuivre votre formation dans une famille de métiers proche de celle de votre CAP, puis éventuellement faire des études supérieures (voir p. 29). Après un CAP, vous entrez directement en classe de 1^{re}.

Exemple : un bac pro métiers et arts de la pierre après un CAP tailleur de pierre.

> **Un brevet professionnel (BP) ou BPA (agricole)** : pour perfectionner votre technique et recevoir une formation encore plus axée sur la pratique professionnelle.

Exemple : un BP fleuriste après un CAP fleuriste.

> **Un brevet des métiers d'art (BMA)** : pour approfondir les différentes techniques employées dans les métiers d'art (conception, fabrication, restauration...), après un CAP dans le même domaine.

Exemple : un BMA ébéniste après un CAP ébéniste.

> **Un brevet technique des métiers (BTM)** : pour prétendre à un poste qualifié (par exemple responsable d'atelier) dans certains domaines – métiers de bouche, paramédical, etc.

Exemple : un BTM chocolatier confiseur après un CAP chocolatier.



Axel
en terminale du bac pro MELEC¹
après un CAP électricien

« J'ai commencé par un CAP. Puis j'ai décidé de continuer mes études vers un bac pro pour avoir plus d'opportunités plus tard dans le monde du travail. Pourquoi la voie pro ? Ça me permet de faire directement quelque chose que j'aime et d'obtenir les diplômes dont j'ai besoin. »

Au lycée polyvalent Charles de Gaulle de Muref (31)



« Démonstration » par un apprenti au salon TAF de Saint-Gaudens.

À savoir

> La formation, c'est toute la vie ! Vous avez trouvé un emploi après l'obtention de votre CAP ? Vous pourrez toujours, si vous le souhaitez plus tard, reprendre une formation pour vous mettre à jour, acquérir de nouvelles compétences, vous spécialiser, ouvrir votre propre boutique...



1 • Métiers de l'électricité et de ses environnements connectés.

QUE FAIRE APRÈS UN BAC PRO ?

Au terme de votre bac pro, vous pouvez trouver un emploi ou bien poursuivre vos études, avec une formation courte ou en entrant dans le sup : dans ce cas, quelles sont vos options ?

Compléter sa formation

> **En 1 an :** après un bac pro, une MC, une FCIL ou un CS (après un bac pro agricole) sont différents choix possibles pour vous spécialiser dans un domaine (voir les détails p. 28).

> **En 2 ans :** la poursuite d'études la plus courante après un bac pro est un BTS (brevet de technicien supérieur) ou BTSA (BTS agricole), sous statut scolaire ou en apprentissage.

Exemple : un BTS pilotage de procédés après un bac pro bio-industries de transformation.

Écoles, université... : les autres options possibles

> **Une école spécialisée :** vous avez obtenu votre bac pro accompagnement, soins et services à la personne (ASSP) ou services aux personnes et aux territoires (SAPAT) ? Vous bénéficiez alors de passerelles vers les formations du médico-social, un secteur qui recrute fortement dans divers corps de métier : auxiliaire de puériculture, aide-soignant, moniteur-éducateur...

Vous détenez un bac pro dans les métiers d'art ? Vous pouvez postuler dans des écoles d'art, pour obtenir le DN MADE en 3 ans par exemple. Certaines écoles de commerce ou de comptabilité peuvent également vous préparer au diplôme de comptabilité et de gestion (DCG).

> **Un bachelor universitaire de technologie (BUT) ou une licence en 3 ans :** l'accès à un IUT est plus sélectif pour les bacheliers professionnels mais reste possible ; vous bénéficiez d'une mise à niveau dans les matières fondamentales. Il en va de même pour la licence, qui dispense des enseignements principalement théoriques à l'université.

Exemple : un BUT carrières sociales après un bac pro animation – enfance et personnes âgées.

“



Elias

en 1^{re} année de BTS électrotechnique
après un bac pro MELEC

« J'ai obtenu mon bac, mais je voulais en savoir plus. En faisant ce BTS, je pourrai devenir technicien supérieur dans ce domaine. Ici, on apprend à être plus autonome et responsable sans avoir à tout demander au professeur. Par la suite, j'aurai encore l'opportunité de continuer en licence professionnelle pour avoir un diplôme en plus. »

Au lycée Pablo-Picasso de Perpignan (66)

”



Cours de 1^{re} année de BUT génie biologique à l'IUT de Perpignan.

STATUT SCOLAIRE OU APPRENTISSAGE ?

En voie professionnelle, 2 grands types de parcours s'offrent à vous : il ne vous reste qu'à choisir celui qui vous convient le mieux. Dans les 2 cas, vous décrochez le même diplôme à la fin !

Le statut scolaire

EN QUOI CONSISTE-T-IL ?

- > Vous suivez votre formation majoritairement au lycée : cours généraux en classe et techniques en atelier.
- > Pour l'expérience de terrain, c'est en entreprise que ça se passe, sous forme de plusieurs stages de quelques semaines chacun.
- > Et comme tous les lycéens, vous avez des vacances scolaires !

LES +

- VOUS AVEZ PLUS DE TEMPS POUR RÉVISER VOS COURS.
- VOUS POUVEZ EFFECTUER DES STAGES DANS DIFFÉRENTES ENTREPRISES POUR DÉCOUVRIR DES UNIVERS VARIÉS.



Romane

Bac pro technicien en chaudronnerie industrielle, sous statut scolaire

« Chaque année, il y a 2 stages de 4 semaines à réaliser en entreprise pour devenir chaudronnier, soudeur, et plein d'autres métiers en lien avec le travail des métaux. Après avoir essayé une année en 2^{de} générale, j'ai compris que la voie pro me correspondait mieux. Si vous hésitez, dites-vous que vous n'avez rien à perdre, ça fait un diplôme et ça vous apprend plein de choses. Ce que je préfère, moi, c'est apprendre à souder ! Si j'ai choisi de réaliser la formation sous statut scolaire plutôt qu'en apprentissage, c'est parce que c'est plus facile pour suivre les cours. »

Au lycée La Découverte de Decazeville (12)





© Arthur Passet - Région Occitanie

Le statut d'apprenti.e

EN QUOI CONSISTE-T-IL ?

- > Vous suivez votre formation en alternance :
 - dans votre établissement : vous recevez des enseignements généraux et techniques ;
 - et en entreprise : un maître d'apprentissage vous apprend les gestes professionnels et les applications pratiques de votre formation.
- > Vous signez un contrat de travail avec l'entreprise :
 - vous respectez ses règles de fonctionnement (horaires, hiérarchie, etc.) ;
 - vous touchez un salaire ;
 - vous avez 5 semaines de congés payés comme la plupart des salariés.

LES +

- VOUS TOUCHEZ DU DOIGT CONCRÈTEMENT LA RÉALITÉ DE L'ENTREPRISE.
- VOUS METTEZ DIRECTEMENT CE QUE VOUS APPRENEZ EN PRATIQUE.
- VOUS GAGNEZ EN AUTONOMIE ET EN RIGUEUR, ET OBTENEZ DE PLUS EN PLUS DE RESPONSABILITÉS.
- VOUS BÉNÉFICIEZ D'UNE EXPÉRIENCE PROFESSIONNELLE ASSEZ LONGUE : UN VRAI PLUS SUR VOTRE CV !
- VOTRE ENTREPRISE PEUT VOUS EMBAUCHER UNE FOIS VOTRE DIPLÔME EN POCHE.
- VOUS GAGNEZ VOTRE PROPRE ARGENT.

CAP arts et techniques du verre option vitrailliste.

À savoir

- > Il faut être organisé.e pour tenir le rythme de l'alternance lycée/entreprise.
- > Pensez à bien anticiper vos démarches pour trouver votre employeur. En région Occitanie, consultez le site www.apprentissageenregion.fr.



Jimmy

Bac pro technicien en chaudronnerie industrielle,
en apprentissage

« J'ai choisi la voie pro pour une meilleure insertion après le diplôme. On a plus de responsabilités et un meilleur cadre de vie grâce à l'apprentissage. Mais vous devez être le plus sérieux et le plus assidu possible, aussi bien au lycée qu'en entreprise. C'est d'ailleurs ce que je préfère dans la formation : le travail en entreprise. J'ai choisi l'apprentissage car je voulais entrer dans la vie professionnelle au plus vite, et étant encore jeune, je pense que ce fut le meilleur choix au vu des avantages que l'on a en tant qu'apprenti. »

Au lycée La Découverte de Decazeville (12)



LA VOIE PROFESSIONNELLE : JE TROUVE MA FORMATION

Vous avez décidé de partir en voie pro ? Les pages qui suivent listent prioritairement les formations accessibles en Occitanie sous statut scolaire et avec une possibilité d'apprentissage après la classe de 3^e. Ces formations, et les établissements qui les proposent, sont classés par grands domaines d'activité.

BIEN CHOISIR SON ÉTABLISSEMENT !

► Tous les établissements ne proposent pas des parcours complets. Si vous choisissez une famille de métiers dans un lycée, il est possible que celui-ci ne propose pas toutes les spécialités de bac pro de cette famille. Par exemple, le lycée hôtelier Quercy-Périgord (46) dispense une 2^{de} pro métiers de l'alimentation mais pas de bac pro boucher charcutier traiteur. Si ce dernier est votre choix en fin de 2^{de}, vous devrez donc vous inscrire dans un nouvel établissement le proposant pour les classes de 1^{er} et terminale.

DES PARCOURS SÉCURISÉS

► Concernant les formations en apprentissage après la 3^e, l'annuaire qui suit n'est pas exhaustif : il mentionne uniquement celles qui sont proposées en premier lieu sous statut scolaire par l'établissement cité. En effet, grâce à une **organisation pédagogique mixte**, vous pouvez changer de statut en cours de formation. Exemples : 1 an sous statut scolaire, puis 1 an en apprentissage pour les CAP, ou bien 2 ans sous statut scolaire, puis 1 an en apprentissage, ou l'inverse, pour les bacs pro. **L'ensemble des formations par apprentissage proposé par l'Éducation nationale au niveau de la Région Académique Occitanie est à retrouver sur le site <https://maforpro-occitanie.fr>.**

APPRENTISSAGE : DE NOMBREUSES AUTRES POSSIBILITÉS

► Des formations **uniquement en apprentissage** sont aussi proposées aux élèves sortant de 3^e par des organismes ou centres de formation par apprentissage (OFA, CFA). **Ce guide n'est pas exhaustif, alors pour accéder à ce choix plus large, le portail de l'apprentissage du Carif-Oref reste la référence : rendez-vous sur www.apprentissageenregion.fr.**

Important

► Les informations figurant dans cet annuaire proviennent de données fournies par la Région Académique Occitanie, le Carif-Oref Occitanie et la Direction régionale Onisep Occitanie entre le 23 août et le 15 novembre 2022, et sont susceptibles d'avoir déjà évolué (surtout concernant la possibilité de suivre les formations en apprentissage ou non). N'hésitez pas à vous renseigner directement auprès des établissements qui vous intéressent sur leur site Web, en les contactant par téléphone ou e-mail, ou encore en vous rendant à leurs journées portes ouvertes (voir p. 26).

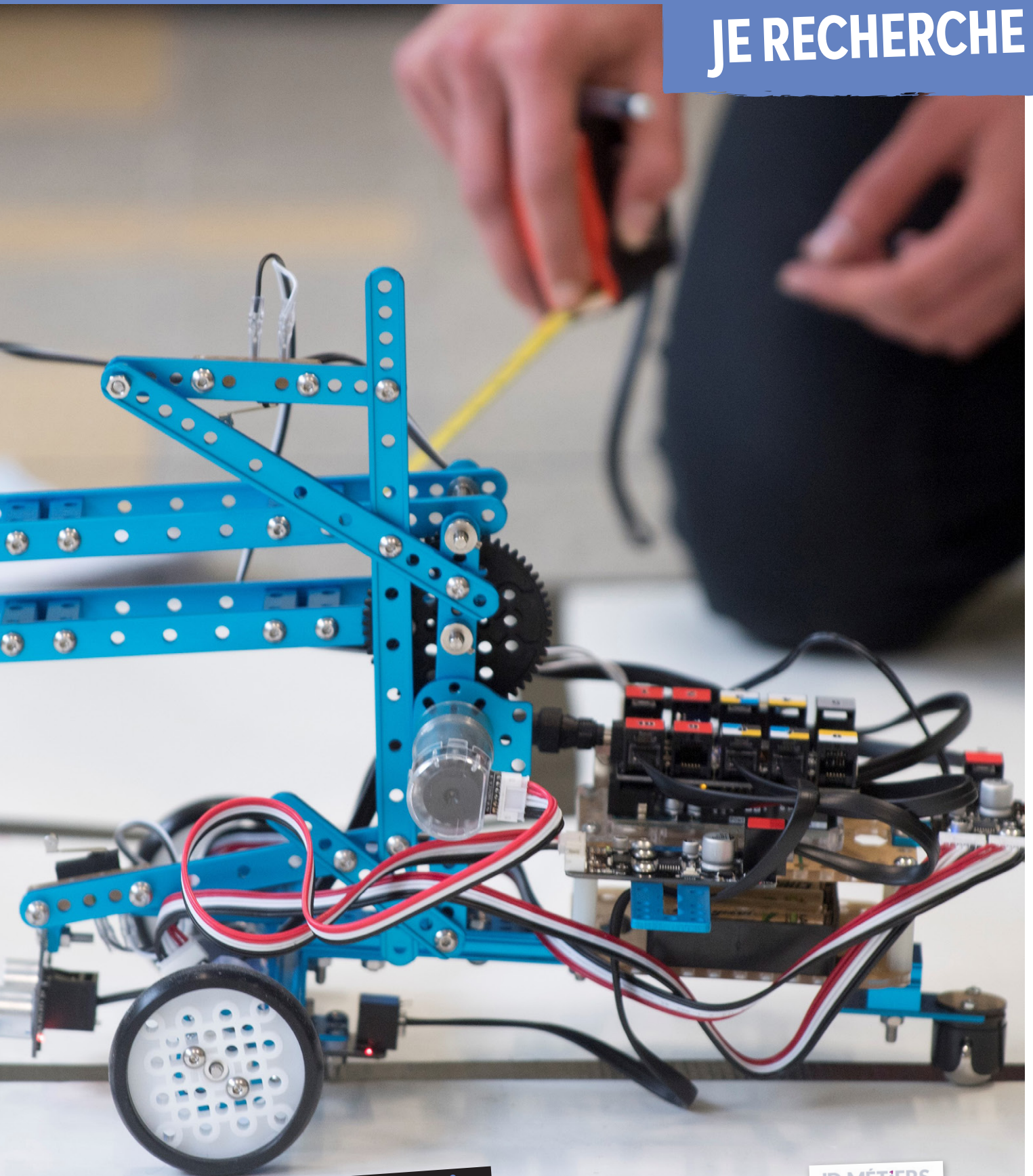

Pour aller plus loin

> Pour voir d'un coup d'œil toutes les formations proposées dans chacun des établissements cités dans cet annuaire, rendez-vous sur leurs sites Web, ainsi que dans les pages du Guide post-3^e qui vous sera distribué en mars par votre collège et que vous pourrez retrouver à l'adresse suivante : www.meformerenregion.fr/guides.



> ACADÉMIE DE MONTPELLIER

FORMATIONS

ÉTABLISSEMENTS

2^{DE} PRO MÉTIERS DE LA GESTION ADMINISTRATIVE, DU TRANSPORT ET DE LA LOGISTIQUE

	PUBLIC	PRIVÉ	APPR.
11 CARCASSONNE > Lycée professionnel Charles Cros	●		
11 CASTELNAUDARY > Lycée Germaine Tillion (voie professionnelle)	●		
11 LÉZIGNAN-CORBIÈRES > Lycée Ernest Ferroul (voie professionnelle)	●		
11 LIMOUX > Lycée Jacques Ruffié (voie professionnelle)	●		
11 NARBONNE > Lycée Louise Michel (voie professionnelle)	●		
11 NARBONNE > Lycée privé Beauséjour (voie professionnelle)		●	
30 ALÈS > Lycée professionnel privé cévenol		●	
30 BAGNOLS-SUR-CÈZE > Lycée Albert Einstein (voie professionnelle)	●		
30 BAGNOLS-SUR-CÈZE > Lycée professionnel privé Sainte-Marie		●	
30 NÎMES > Lycée privé de la Chambre de commerce et d'industrie (voie professionnelle)		●	
30 NÎMES > Lycée privé Saint-Vincent de Paul (voie professionnelle)		●	
30 NÎMES > Lycée professionnel Gaston Darboux	●		
30 SAINT-CHRISTOL-LÈS-ALÈS > Lycée Jacques Prévert (voie professionnelle)	●		
34 BÉZIERS > Lycée professionnel privé Sacré-Cœur		●	
34 CASTELNAU-LE-LEZ > Lycée Georges Pompidou (voie professionnelle)	●		
34 LODÈVE > Lycée Joseph Vallot (voie professionnelle)	●		
34 LUNEL > Lycée Louis Feuillade (voie professionnelle)	●		
34 MONTPELLIER > Lycée Jules Guesde (voie professionnelle)	●		
34 MONTPELLIER > Lycée privé Nevers (voie professionnelle)			
34 MONTPELLIER > Lycée professionnel Pierre Mendès France	●		
34 PÉZENAS > Lycée professionnel Charles Alliès	●		
34 SÉRIGNAN > Lycée Marc Bloch (voie professionnelle)	●		
34 SÈTE > Lycée Charles de Gaulle	●		
34 SÈTE > Lycée privé Saint-Joseph (voie professionnelle)		●	
48 MENDE > Lycée privé Notre-Dame (voie professionnelle)		●	
66 ANDORRE-LA-VELLA > Lycée Comte de Foix	●		
66 CÉRET > Lycée Déodat de Séverac (voie professionnelle)	●		
66 PERPIGNAN > Lycée Aristide Maillol (voie professionnelle)	●		
66 PERPIGNAN > Lycée Jean Lurçat (voie professionnelle)	●		
66 PERPIGNAN > Lycée Léon Blum	●		
66 PERPIGNAN > Lycée privé Sainte-Louise de Marillac (voie professionnelle)		●	

BAC PRO ASSISTANCE À LA GESTION DES ORGANISATIONS ET DE LEURS ACTIVITÉS

	PUBLIC	PRIVÉ	APPR.
11 CARCASSONNE > Lycée professionnel Charles Cros	●		
11 CASTELNAUDARY > Lycée Germaine Tillion (voie professionnelle)	●		
11 LIMOUX > Lycée Jacques Ruffié (voie professionnelle)	●		
11 NARBONNE > Lycée Louise Michel (voie professionnelle)	●		
11 NARBONNE > Lycée privé Beauséjour (voie professionnelle)		●	
30 ALÈS > Lycée professionnel privé cévenol		●	
30 BAGNOLS-SUR-CÈZE > Lycée Albert Einstein (voie professionnelle)	●		
30 BAGNOLS-SUR-CÈZE > Lycée professionnel privé Sainte-Marie		●	✓
30 NÎMES > Lycée privé de la Chambre de commerce et d'industrie (voie professionnelle)		●	
30 NÎMES > Lycée privé Saint-Vincent de Paul (voie professionnelle)		●	
30 NÎMES > Lycée professionnel Gaston Darboux	●		
30 SAINT-CHRISTOL-LÈS-ALÈS > Lycée Jacques Prévert (voie professionnelle)	●		
34 BÉZIERS > Lycée professionnel privé Sacré-Cœur		●	
34 CASTELNAU-LE-LEZ > Lycée Georges Pompidou (voie professionnelle)	●		
34 LODÈVE > Lycée Joseph Vallot (voie professionnelle)	●		
34 LUNEL > Lycée Louis Feuillade (voie professionnelle)	●		
34 MONTPELLIER > Lycée Jules Guesde (voie professionnelle)	●		
34 MONTPELLIER > Lycée privé Nevers (voie professionnelle)		●	
34 MONTPELLIER > Lycée professionnel Pierre Mendès France	●		
34 PÉZENAS > Lycée professionnel Charles Alliès	●		
34 SÉRIGNAN > Lycée Marc Bloch (voie professionnelle)	●		
34 SÈTE > Lycée Charles de Gaulle	●		
34 SÈTE > Lycée privé Saint-Joseph (voie professionnelle)		●	
48 MENDE > Lycée privé Notre-Dame (voie professionnelle)		●	
66 ANDORRE-LA-VELLA > Lycée Comte de Foix	●		
66 CÉRET > Lycée Déodat de Séverac (voie professionnelle)	●		
66 PERPIGNAN > Lycée Aristide Maillol (voie professionnelle)	●		
66 PERPIGNAN > Lycée privé Sainte-Louise de Marillac (voie professionnelle)		●	

FORMATIONS

ÉTABLISSEMENTS

BAC PRO MÉTIERS DE L'ACCUEIL

	PUBLIC	PRIVÉ	APPR.
11 CARCASSONNE > Lycée privé Saint-Louis (voie professionnelle)		●	
11 CARCASSONNE > Lycée professionnel Charles Cros	●		
11 NARBONNE > Lycée Louise Michel (voie professionnelle)	●		
11 QUILLAN > Lycée professionnel Édouard Herriot de Quillan	●		
30 ALÈS > Lycée professionnel privé cévenol		●	
30 BAGNOLS-SUR-CÈZE > Lycée Albert Einstein (voie professionnelle)	●		
30 LE VIGAN > Lycée André Chamson (voie professionnelle)	●		
30 NÎMES > Lycée privé de la Chambre de commerce et d'industrie (voie professionnelle)		●	
30 NÎMES > Lycée privé Saint-Vincent de Paul (voie professionnelle)		●	
30 NÎMES > Lycée professionnel Gaston Darboux	●		
34 BÉZIERS > Lycée professionnel Jean Mermoz	●		
34 LODÈVE > Lycée Joseph Vallot (voie professionnelle)	●		
34 LUNEL > Lycée Louis Feuillade (voie professionnelle)	●		
34 MONTPELLIER > Lycée professionnel Jules Ferry	●		
34 MONTPELLIER > Lycée professionnel Pierre Mendès France	●		
34 PÉZENAS > Lycée professionnel Charles Alliès	●		
34 SAINT-PONS-DE-THOMIÈRES > Lycée Jacques Brel	●		✓
66 FONT-ROMEY-ODEILLO-VIA > Lycée climatique et sportif Pierre de Coubertin (voie professionnelle)	●		
66 PERPIGNAN > Lycée Aristide Maillol (voie professionnelle)	●		
66 PERPIGNAN > Lycée Jean Lurçat (voie professionnelle)	●		✓
66 PRADES > Lycée Charles Renouvier (voie professionnelle)	●		

> **ACADÉMIE DE TOULOUSE**

FORMATIONS

ÉTABLISSEMENTS

2^{DE} PRO MÉTIERS DE LA GESTION ADMINISTRATIVE, DU TRANSPORT ET DE LA LOGISTIQUE

	PUBLIC	PRIVÉ	APPR.
09 FERRIÈRES-SUR-ARIÈGE > Lycée professionnel Jean Durroux	●		
09 LAVELANET > Lycée professionnel Joseph-Marie Jacquard	●		
09 PAMIERIS > Lycée professionnel privé Les Jacobins		●	
12 RODEZ > Lycée professionnel Ferdinand Foch	●		
12 RODEZ > Lycée professionnel privé Louis Querbes		●	
12 VILLEFRANCHE-DE-ROUERGUE > Lycée professionnel Raymond Savignac	●		
31 COLOMIERS > Lycée professionnel privé ORT Maurice Grynfogel		●	
31 LÉGUEVIN > Lycée professionnel privé Castelnouvel		●	
31 MURET > Section d'enseignement professionnel du lycée polyvalent Pierre d'Aragon	●		
31 SAINT-GAUDENS > Lycée professionnel Élisabeth et Norbert Casteret	●		
31 TOULOUSE > Lycée professionnel Georges Guynemer	●		
31 TOULOUSE > Lycée professionnel privé ISSEC PIGIER		●	
31 TOULOUSE > Lycée professionnel privé Sainte-Marie de Nevers		●	
31 TOULOUSE > Lycée professionnel privé Sainte-Marie Saint-Sernin		●	
31 TOULOUSE > Lycée professionnel Roland Garros	●		
31 TOULOUSE > Section d'enseignement professionnel du lycée polyvalent Bellevue	●		
31 TOULOUSE > Section d'enseignement professionnel du lycée polyvalent Joseph Galliéni	●		
31 TOULOUSE > Section d'enseignement professionnel du lycée polyvalent Raymond Naves	●		
31 TOURNEFEUILLE > Section d'enseignement professionnel du lycée polyvalent M. L. Dissard Françoise	●		
32 AUCH > Lycée professionnel Pardailhan	●		
32 LECTOURE > Section d'enseignement professionnel du lycée polyvalent Maréchal Lannes	●		
46 CAHORS > Lycée professionnel Clément Marot	●		
46 FIGEAC > Lycée professionnel J.-F. Champollion	●		
65 MONLÉON-MAGNOAC > Section d'enseignement professionnel privée du lycée polyvalent Notre-Dame de Garaison		●	
65 TARBES > Lycée professionnel Lautréamont	●		
65 VIC-EN-BIGORRE > Lycée professionnel Pierre Mendès France	●		
81 ALBI > Lycée professionnel privé Saint-Dominique		●	
81 ALBI > Lycée professionnel Toulouse-Lautrec	●		
81 CARMAUX > Section d'enseignement professionnel du lycée polyvalent Jean Jaurès	●		
81 CASTRES > Lycée professionnel privé Notre-Dame		●	
81 MAZAMET > Cité scolaire de Mazamet – Lycée professionnel Marie-Antoinette Riess	●		

FORMATIONS
ÉTABLISSEMENTS

PUBLIC PRIVÉ APPR.

2^{DE} PRO MÉTIERS DE LA GESTION ADMINISTRATIVE, DU TRANSPORT ET DE LA LOGISTIQUE [SUITE]

82 CASTELSARRASIN > Section d'enseignement professionnel du lycée polyvalent Jean de Prades	●		
82 MONTAUBAN > Lycée professionnel privé Marie Théas		●	
82 MONTAUBAN > Section d'enseignement professionnel du lycée polyvalent Antoine Bourdelle	●		
82 MONTECH > Section d'enseignement professionnel du lycée polyvalent Olympe de Gouge	●		
82 VALENCE D'AGEN > Section d'enseignement professionnel du lycée polyvalent Jean Baylet	●		

BAC PRO ASSISTANCE À LA GESTION DES ORGANISATIONS ET DE LEURS ACTIVITÉS

09 FERRIÈRES-SUR-ARIÈGE > Lycée professionnel Jean Durroux	●		✓
09 LAVELANET > Lycée Joseph Marie Jacquard	●		✓
09 PAMIER > Lycée professionnel privé Les Jacobins		●	
12 RODEZ > Lycée professionnel Ferdinand Foch	●		✓
12 RODEZ > Lycée professionnel privé Louis Querbes		●	
12 VILLEFRANCHE-DE-ROUERGUE > Lycée professionnel Raymond Savignac	●		✓
31 COLOMIERS > Lycée professionnel privé ORT Maurice Grynfogel		●	
31 LÉGUEVIN > Lycée professionnel privé Castelnouvel		●	
31 MURET > Section d'enseignement professionnel du lycée polyvalent Pierre d'Aragon	●		
31 SAINT-GAUDENS > Lycée professionnel Élisabeth et Norbert Casteret	●		✓
31 TOULOUSE > Lycée professionnel Georges Guynemer	●		
31 TOULOUSE > Lycée professionnel privé ISSEC PIGIER		●	
31 TOULOUSE > Lycée professionnel privé Sainte-Marie de Nevers		●	✓
31 TOULOUSE > Lycée professionnel privé Sainte-Marie Saint-Sernin		●	✓
31 TOULOUSE > Lycée professionnel Roland Garros	●		
31 TOULOUSE > Section d'enseignement professionnel du lycée polyvalent Bellevue	●		
31 TOULOUSE > Section d'enseignement professionnel du lycée polyvalent Joseph Galliéni	●		
31 TOULOUSE > Section d'enseignement professionnel du lycée polyvalent Raymond Naves	●		
31 TOURNEFEUILLE > Section d'enseignement professionnel du lycée polyvalent M. L Dissard Françoise	●		
32 AUCH > Lycée professionnel Pardailhan	●		
32 LECTOURE > Section d'enseignement professionnel du lycée polyvalent Maréchal Lannes	●		
46 CAHORS > Lycée professionnel Clément Marot	●		✓
46 FIGEAC > Lycée professionnel J.-F. Champollion	●		
65 MONLÉON-MAGNOAC > Section d'enseignement professionnel privée du lycée polyvalent Notre-Dame de Garaison		●	✓
65 TARBES > Lycée professionnel Lautréamont	●		
81 ALBI > Lycée professionnel privé Saint-Dominique		●	
81 ALBI > Lycée professionnel Toulouse-Lautrec	●		✓
81 CARMAUX > Section d'enseignement professionnel du lycée polyvalent Jean Jaurès	●		✓
81 CASTRES > Lycée professionnel privé Notre-Dame		●	✓
81 MAZAMET > Cité scolaire de Mazamet – Lycée professionnel Marie-Antoinette Riess	●		✓
82 CASTELSARRASIN > Section d'enseignement professionnel du lycée polyvalent Jean de Prades	●		
82 MONTAUBAN > Lycée professionnel privé Marie Théas		●	
82 MONTAUBAN > Section d'enseignement professionnel du lycée polyvalent Antoine Bourdelle	●		
82 MONTECH > Section d'enseignement professionnel du lycée polyvalent Olympe de Gouge	●		

BAC PRO MÉTIERS DE L'ACCUEIL

09 FERRIÈRES-SUR-ARIÈGE > Lycée professionnel Jean Durroux	●		✓
12 MILLAU > Lycée professionnel privé Jeanne d'Arc		●	
12 RODEZ > Lycée professionnel Ferdinand Foch	●		✓
31 PINS-JUSTARET > Section d'enseignement professionnel du lycée polyvalent J.P. Vernant	●		
31 SAINT-GAUDENS > Lycée professionnel Élisabeth et Norbert Casteret			✓
31 SAINT-GAUDENS > Lycée professionnel Élisabeth et Norbert Casteret	●		✓
31 TOULOUSE > Lycée professionnel du Mirail	●		✓
31 TOULOUSE > Lycée professionnel privé Myriam		●	✓
31 TOULOUSE > Lycée professionnel privé Sainte-Marie Saint-Sernin		●	
31 TOULOUSE > Section d'enseignement professionnel du lycée polyvalent Raymond Naves	●		
31 TOURNEFEUILLE > Section d'enseignement professionnel du lycée polyvalent M. L Dissard Françoise	●		
31 VILLEFRANCHE-DE-LAURAGAIS > Section d'enseignement professionnel du lycée polyvalent Léon Blum	●		
32 AUCH > Lycée professionnel Pardailhan	●		
46 FIGEAC > Lycée professionnel J.-F. Champollion	●		
65 TARBES > Lycée professionnel Lautréamont	●		
81 ALBI > Lycée professionnel privé Saint-Dominique		●	
81 ALBI > Lycée professionnel Toulouse-Lautrec	●		✓
81 CASTRES > Lycée professionnel Anne Veaute	●		
82 MONTAUBAN > Lycée professionnel privé Marie Théas		●	

> ACADÉMIE DE MONTPELLIER

FORMATIONS

ÉTABLISSEMENTS

		PUBLIC	PRIVÉ	APPR.
CAP CONCHYLICULTURE (MARITIME)	34 SÈTE > Lycée de la Mer Paul Bousquet	●		
CAP MARITIME	34 SÈTE > Lycée de la Mer Paul Bousquet	●		
CAP AGRICOLE JARDINIER PAYSAGISTE	11 NARBONNE > CFPPA des Pays de l'Aude – Narbonne			✓
	30 RODILHAN > CFA agricole du Gard			✓
	30 UZÈS > Maison familiale rurale d'éducation et d'orientation – Le Grand Mas		●	✓
	34 BÉZIERS > CFPPA de l'Hérault – Béziers			✓
	34 FLORENSAC > Institut Médico-professionnel Saint-Hilaire		●	
	34 GIGNAC > Lycée Privé Agricole Vallée de l'Hérault		●	
	34 MONTPELLIER > CFA agricole de l'Hérault			✓
	34 MONTPELLIER > Établissement régional d'enseignement adapté Jean-Jacques Rousseau	●		
	48 MARVEJOLS > CFA agricole de la Lozère			✓
	66 PERPIGNAN > Établissement régional d'enseignement adapté Joan Miró	●		
66 RIVESALTES > CFA agricole des Pyrénées-Orientales			✓	
CAP AGRICOLE MARÉCHAL-FERRANT	48 MARVEJOLS > CFA agricole de la Lozère			✓
	48 SAINT-CHÉLY-D'APCHER > Lycée général technologique et professionnel agricole François Rabelais	●		
CAP AGRICOLE MÉTIERS DE L'AGRICULTURE	34 MONTPELLIER > CFA agricole de l'Hérault			✓
	30 VÉZÉNOBRES > Maison familiale rurale d'éducation et d'orientation – La Gardonnenque (production animale)		●	✓
	48 MARVEJOLS > CFA agricole de la Lozère (production animale)			✓
	30 MEYNES > Lycée professionnel agricole privé de Meynes (production végétale vigne et vin)		●	
	30 RODILHAN > CFA agricole du Gard (production végétale vigne et vin)			✓
	34 BÉZIERS > CFPPA de l'Hérault – Béziers (production végétale vigne et vin)			✓
	66 RIVESALTES > CFA agricole des Pyrénées-Orientales (production végétale vigne et vin)			✓
	30 MEYNES > Lycée professionnel agricole privé de Meynes (production végétale : grandes cultures)		●	
	30 VÉZÉNOBRES > Maison familiale rurale d'éducation et d'orientation – La Gardonnenque (production végétale : grandes cultures)		●	✓
	66 RIVESALTES > CFA agricole des Pyrénées-Orientales (production végétale : grandes cultures)			✓
	11 CARCASSONNE > CFA agricole de l'Aude (production végétale : arboriculture, horticulture)			✓
	30 RODILHAN > CFA agricole du Gard (production végétale : arboriculture, horticulture)			✓
	34 BÉZIERS > CFPPA de l'Hérault – Béziers (production végétale : arboriculture, horticulture)			✓
	34 GIGNAC > Lycée Privé Agricole Vallée de l'Hérault (production végétale : arboriculture, horticulture)		●	
	34 PÉZENAS > Lycée d'enseignement agricole privé Bonne Terre (production végétale : arboriculture, horticulture)		●	
66 PERPIGNAN > Établissement régional d'enseignement adapté Joan Miró (production végétale : arboriculture, horticulture)	●			
66 RIVESALTES > CFA agricole des Pyrénées-Orientales (production végétale : arboriculture, horticulture)			✓	
66 RIVESALTES > Lycée professionnel agricole Claude Simon (production végétale : arboriculture, horticulture)	●			
CAP AGRICOLE PALEFRENIER SOIGNEUR	11 CARCASSONNE > CFA agricole de l'Aude			✓
	30 VESTRIC-ET-CANDIAC > CFA de l'Institut Emmanuel d'Alzon – site de Vestric et Candiac			✓
	48 MARVEJOLS > CFA agricole de la Lozère			✓
	48 SAINT-CHÉLY-D'APCHER > Lycée général technologique et professionnel agricole François Rabelais	●		
CAP AGRICOLE TRAVAUX FORESTIERS	48 PEYRE-EN-AUBRAC > Maison familiale rurale d'éducation et d'orientation – Javols		●	✓
2^{DE} PRO CONSEIL-VENTE	11 LÉZIGNAN-CORBIÈRES > Lycée d'enseignement agricole privé L'Amandier		●	
	30 MARGUERITTES > Maison familiale rurale d'éducation et d'orientation – La Pinède		●	
	34 CASTELNAU-LE-LEZ > Lycée professionnel agricole Honoré de Balzac	●		
	34 CLERMONT-L'HÉRAULT > Lycée d'enseignement agricole privé Le Cep d'Or		●	
	34 FRONTIGNAN > Lycée professionnel agricole privé Maurice Clavel		●	
2^{DE} PRO NATURE-JARDIN-PAYSAGE-FORÊT	11 CASTELNAUDARY > Lycée général et technologique agricole Pierre-Paul Riquet	●		
	11 LIMOUX > Lycée privé Saint-Joseph Limoux		●	
	11 NARBONNE > Lycée professionnel agricole Martin Luther King	●		
	30 RODILHAN > Lycée général, technologique et professionnel agricole Marie Durand	●		
	30 UZÈS > Maison familiale rurale d'éducation et d'orientation – Le Grand Mas		●	
	34 GIGNAC > Lycée Privé Agricole Vallée de l'Hérault		●	
	34 PÉZENAS > Lycée professionnel agricole Charles Marie de la Condamine	●		
48 PEYRE-EN-AUBRAC > Maison familiale rurale d'éducation et d'orientation – Javols		●		

FORMATIONS
ÉTABLISSEMENTS

		PUBLIC	PRIVÉ	APPR.
2^{DE} PRO PRODUCTIONS	11 CARCASSONNE > Lycée général et technologique agricole Charlemagne	●		
	11 CASTELNAUDARY > Lycée général et technologique agricole Pierre-Paul Riquet	●		
	30 MEYNES > Lycée professionnel agricole privé de Meynes		●	
	30 RODILHAN > Lycée général, technologique et professionnel agricole Marie Durand	●		
	30 UZÈS > Maison familiale rurale d'éducation et d'orientation – Le Grand Mas		●	
	30 VESTRIC-ET-CANDIAC > Lycée agricole privé Institut Emmanuel d'Alzon – site de Vestric et Candiac		●	
	30 VÉZÉNOBRES > Maison familiale rurale d'éducation et d'orientation – La Gardonnenque		●	
	34 CASTELNAU-LE-LEZ > Lycée professionnel agricole Honoré de Balzac	●		
	34 GIGNAC > Lycée Privé Agricole Vallée de l'Hérault		●	
	34 PÉZENAS > Lycée d'enseignement agricole privé Bonne Terre		●	
	48 LA CANOURGUE > Lycée général technologique et professionnel agricole Louis PASTEUR	●		
	48 MARVEJOLS > Lycée d'enseignement agricole privé Terre Nouvelle		●	
48 SAINT-CHÉLY-D'APCHER > Lycée général technologique et professionnel agricole François Rabelais	●			
66 RIVESALTES > Lycée professionnel agricole Claude Simon	●			
BAC PRO AGROÉQUIPEMENT	11 CASTELNAUDARY > Lycée général et technologique agricole Pierre-Paul Riquet	●		
	34 GIGNAC > Lycée Privé Agricole Vallée de l'Hérault		●	
BAC PRO AMÉNAGEMENTS PAYSAGERS	11 CASTELNAUDARY > Lycée général et technologique agricole Pierre-Paul Riquet	●		
	30 RODILHAN > CFA agricole du Gard			✓
	30 RODILHAN > Lycée général, technologique et professionnel agricole Marie Durand	●		
	30 UZÈS > Maison familiale rurale d'éducation et d'orientation – Le Grand Mas		●	
	34 GIGNAC > Lycée Privé Agricole Vallée de l'Hérault		●	
	34 MONTPELLIER > CFA agricole de l'Hérault			✓
	34 PÉZENAS > Lycée professionnel agricole Charles Marie de la Condamine	●		
48 PEYRE-EN-AUBRAC > Maison familiale rurale d'éducation et d'orientation – Javols		●	✓	
BAC PRO CONDUITE DE PRODUCTIONS AQUICOLES	48 LA CANOURGUE > Lycée général technologique et professionnel agricole Louis PASTEUR	●		
BAC PRO CONDUITE DE PRODUCTIONS HORTICOLES	11 CARCASSONNE > Lycée général et technologique agricole Charlemagne	●		
	30 UZÈS > Maison familiale rurale d'éducation et d'orientation – Le Grand Mas		●	
	34 CASTELNAU-LE-LEZ > Lycée professionnel agricole Honoré de Balzac	●		
	34 GIGNAC > Lycée Privé Agricole Vallée de l'Hérault		●	
	66 RIVESALTES > Lycée professionnel agricole Claude Simon	●		
BAC PRO CONDUITE ET GESTION D'UNE ENTREPRISE DU SECTEUR CANIN ET FÉLIN	30 MEYNES > Lycée professionnel agricole privé de Meynes		●	
BAC PRO CONDUITE ET GESTION DE L'ENTREPRISE AGRICOLE (POLYCLTURE ÉLEVAGE)	11 CASTELNAUDARY > Lycée général et technologique agricole Pierre-Paul Riquet	●		
	30 VESTRIC-ET-CANDIAC > Lycée agricole privé Institut Emmanuel d'Alzon – site de Vestric et Candiac		●	
	30 VÉZÉNOBRES > Maison familiale rurale d'éducation et d'orientation – La Gardonnenque		●	✓
	48 MARVEJOLS > Lycée d'enseignement agricole privé Terre Nouvelle		●	
48 SAINT-CHÉLY-D'APCHER > Lycée général technologique et professionnel agricole François Rabelais	●			
BAC PRO CONDUITE ET GESTION DE L'ENTREPRISE HIPPIQUE	11 CASTELNAUDARY > Lycée général et technologique agricole Pierre-Paul Riquet	●		
	30 VESTRIC-ET-CANDIAC > CFA de l'Institut Emmanuel d'Alzon – site de Vestric et Candiac			✓
	30 VÉZÉNOBRES > Maison familiale rurale d'éducation et d'orientation – La Gardonnenque		●	✓
	48 SAINT-CHÉLY-D'APCHER > Lycée général technologique et professionnel agricole François Rabelais	●		
BAC PRO CONDUITE ET GESTION DE L'ENTREPRISE VITIVINICOLE	11 CARCASSONNE > Lycée général et technologique agricole Charlemagne	●		
	30 RODILHAN > Lycée général, technologique et professionnel agricole Marie Durand	●		
	34 PÉZENAS > Lycée d'enseignement agricole privé Bonne Terre		●	
BAC PRO CONDUITE ET GESTION DES ENTREPRISES MARITIMES – PÊCHE	34 SÈTE > Lycée de la Mer Paul Bousquet	●		
BAC PRO CULTURES MARINES	34 SÈTE > Lycée de la Mer Paul Bousquet	●		
BAC PRO FORÊT	11 LIMOUX > Lycée privé Saint-Joseph Limoux		●	
	48 PEYRE-EN-AUBRAC > Maison familiale rurale d'éducation et d'orientation – Javols		●	✓
BAC PRO GESTION DES MILIEUX NATURELS ET DE LA FAUNE	11 NARBONNE > Lycée professionnel agricole Martin Luther King	●		
BAC PRO GESTION DES POLLUTIONS ET PROTECTION DE L'ENVIRONNEMENT	30 SOMMIÈRES > Lycée Lucie Aubrac (voie professionnelle)	●		
	34 SÈTE > Lycée professionnel Irène et Frédéric Joliot Curie	●		

FORMATIONS

ÉTABLISSEMENTS

		PUBLIC	PRIVÉ	APPR.
BAC PRO PROCÉDÉS DE LA CHIMIE, DE L'EAU ET DES PAPIERS-CARTONS	30 ALÈS > Lycée Jean-Baptiste Dumas (voie professionnelle)	●		
	30 BAGNOLS-SUR-CÈZE > Lycée professionnel privé Sainte-Marie		●	✓
BAC PRO SERVICES AUX PERSONNES ET ANIMATION DANS LES TERRITOIRES	11 NARBONNE > Lycée professionnel agricole Martin Luther King	●		
	11 PEZENS > Lycée d'enseignement agricole privé Émilie de Rodat		●	
	11 SOUILHANELS > Lycée agricole – centre polyvalent de formation professionnelle la Rouatière		●	
	30 CASTILLON-DU-GARD > Maison familiale rurale d'éducation et d'orientation – Pont du Gard		●	✓
	30 GALLARGUES-LE-MONTUEUX > Maison familiale rurale d'éducation et d'orientation – Petite Camargue		●	✓
	30 SAINT-HIPPOLYTE-DU-FORT > Maison familiale rurale d'éducation et d'orientation – Saint-Hippolyte du fort			✓
	34 CAPESTANG > Lycée d'enseignement agricole privé Les buissonnets		●	✓
	34 FRONTIGNAN > Lycée professionnel agricole privé Maurice Clavel		●	
	34 GANGES > Lycée professionnel agricole privé le Roc Blanc		●	✓
	34 GIGEAN > Lycée d'enseignement agricole privé la Gardiole		●	
	34 GIGNAC > Lycée Privé Agricole Vallée de l'Hérault		●	
	34 PÉZENAS > Lycée d'enseignement agricole privé Bonne Terre		●	
	34 PÉZENAS > Lycée professionnel agricole Charles Marie de la Condamine	●		
	48 MARVEJOLS > Lycée d'enseignement agricole privé Terre Nouvelle		●	
	66 BOURG-MADAME > Lycée professionnel agricole privé le Mas Blanc		●	
66 CÉRET > Lycée d'enseignement agricole privé Beau Soleil		●	✓	
66 RIVESALTES > Lycée professionnel agricole Claude Simon	●			
BAC PRO TECHNICIEN CONSEIL-VENTE EN ANIMALERIE	30 MARGUERITTES > Maison familiale rurale d'éducation et d'orientation – La Pinède			✓
	34 CLERMONT-L'HÉRAULT > Lycée d'enseignement agricole privé Le Cep d'Or		●	
BAC PRO TECHNICIEN CONSEIL VENTE UNIVERS JARDINERIE	34 CASTELNAU-LE-LEZ > Lycée professionnel agricole Honoré de Balzac	●		
BAC PRO TECHNICIEN GÉOMÈTRE – TOPOGRAPHE	11 CASTELNAUDARY > Lycée Germaine Tillion (voie professionnelle)	●		
	30 NÎMES > Lycée Frédéric Mistral	●		
BPA TRAVAUX DE LA VIGNE ET DU VIN	11 NARBONNE > CFPPA des Pays de l'Aude – Narbonne			✓
BPA TRAVAUX DES AMÉNAGEMENTS PAYSAGERS	11 NARBONNE > CFPPA des Pays de l'Aude – Narbonne			✓
	34 MONTPELLIER > CFA agricole de l'Hérault			✓

> ACADÉMIE DE TOULOUSE

FORMATIONS

ÉTABLISSEMENTS

		PUBLIC	PRIVÉ	APPR.
CAP POISSONNIER ÉCAILLER	31 TOULOUSE > Lycée professionnel Renée Bonnet			✓
CAP AGRICOLE JARDINIER PAYSAGISTE	09 PAMIERIS > Lycée général et technologique agricole de Pamiers			✓
	12 SAINT-AFFRIQUE > CFA ISA Interprofessionnel Sud-Aveyron			✓
	12 VILLEFRANCHE-DE-ROUERGUE > Établissement régional d'enseignement adapté Laurière	●		✓
	31 CASTANET-TOLOSAN > CFA agricole et horticole d'Auzeville			✓
	31 LABÈGE > Lycée agricole privé Saint-François- La Cadène (Fondation d'Auteuil)		●	
	31 MURET > Établissement régional d'enseignement adapté	●		
	32 PAVIE > CFA agricole du Gers			✓
	46 LACAPPELLE-MARIVAL > CFAA du Lot (antenne de Lacapelle-Marival)			✓
	65 TARBES > Lycée professionnel agricole et horticole Adriana	●		✓
	81 ALBI > CFPPA agricole et horticole du Tarn – site d'Albi Fonlabour			✓
	82 MOISSAC > Lycée professionnel agricole de Moissac	●		
	82 MONTAUBAN > CFA agricole du Tarn et Garonne			✓
CAP AGRICOLE MARÉCHAL-FERRANT	31 GOURDAN-POLIGNAN > CFA du Comminges			✓
	32 MIRANDE > Lycée professionnel agricole de Mirande	●		
CAP AGRICOLE MÉTIERS DE L'AGRICULTURE	09 PAMIERIS > Lycée général et technologique agricole de Pamiers (production animale)			✓
	12 NAUCELLE > Maison familiale rurale d'éducation et d'orientation de Naucelle (production animale)			✓
	12 SAINT-AFFRIQUE > CFA ISA Interprofessionnel Sud-Aveyron (production animale)			✓
	31 SAINT-GAUDENS > CFA agricole Piémont Pyrénées (production animale)			✓

FORMATIONS
ÉTABLISSEMENTS
PUBLIC PRIVÉ APPR.
CAP AGRICOLE MÉTIERS DE L'AGRICULTURE [SUITE]

46 LACAPPELLE-MARIVAL > CFAA du Lot (antenne de Lacapelle-Marival) (production animale)			✓
65 VIC-EN-BIGORRE > Lycée général et technologique agricole Jean Monnet (production animale)			✓
81 ALBI > CFPPA agricole et horticole du Tarn – site d'Albi Fonlabour (production animale)			✓
82 MONTAUBAN > CFA agricole du Tarn et Garonne (production animale)			✓
32 RISCLE > CFA agricole du Gers – site de Riscle (production végétale : vigne et vin)			✓
46 LE MONTAT > Lycée professionnel agricole des Territoires – Cahors-Le Montat (production végétale : vigne et vin)			✓
09 PAMIER > Lycée général et technologique agricole de Pamiers (production végétale : grandes cultures)			✓
31 SAINT-GAUDENS > CFA agricole Piémont Pyrénées (production végétale : grandes cultures)			✓
32 PAVIE > CFA agricole du Gers (production végétale : grandes cultures)			✓
65 VIC-EN-BIGORRE > Lycée général et technologique agricole Jean Monnet (production végétale : grandes cultures)			✓
81 ALBI > CFPPA agricole et horticole du Tarn – site d'Albi Fonlabour (production végétale : grandes cultures)			✓
81 LAVAUR > CFA agricole et horticole du Tarn – site de Lavaur (production végétale : grandes cultures)			✓
81 LAVAUR > Lycée professionnel agricole Lavaur-Flamarens (production végétale : grandes cultures)	●		
82 MONTAUBAN > CFA agricole du Tarn et Garonne (production végétale : grandes cultures)			✓
12 VILLEFRANCHE-DE-ROUERGUE > Établissement régional d'enseignement adapté Laurière (production végétale : arboriculture, horticulture)	●		✓
31 CASTANET-TOLOSAN > CFA agricole et horticole d'Auzeville (production végétale : arboriculture, horticulture)			✓
31 LABÈGE > Lycée agricole privé Saint-François- La Cadène (Fondation d'Auteuil) (production végétale : arboriculture, horticulture)		●	
31 LÉGUEVIN > Lycée professionnel privé Castelnouvel (production végétale : arboriculture, horticulture)		●	
31 MURET > Établissement régional d'enseignement adapté (production végétale : arboriculture, horticulture)	●		
65 TARBES > Lycée professionnel agricole et horticole Adriana (production végétale : arboriculture, horticulture)			✓
81 ALBI > CFPPA agricole et horticole du Tarn – site d'Albi Fonlabour (production végétale : arboriculture, horticulture)			✓
82 MOISSAC > Lycée professionnel agricole de Moissac (production végétale : arboriculture, horticulture)	●		
82 MONTAUBAN > CFA agricole du Tarn et Garonne (production végétale : arboriculture, horticulture)			✓

CAP AGRICOLE PALEFRENIER SOIGNEUR

12 SAINT-AFFRIQUE > CFA ISA Interprofessionnel Sud-Aveyron			✓
32 MIRANDE > Lycée professionnel agricole de Mirande	●		
46 TERROU > Maison familiale rurale d'éducation et d'orientation de Terrou		●	
81 VERDALLE > Lycée agricole privé de Touscayrats		●	✓

CAP AGRICOLE SERVICES AUX PERSONNES ET VENTE EN ESPACE RURAL

12 NAUCELLE > Maison familiale rurale d'éducation et d'orientation de Naucelle			✓
12 VILLEFRANCHE-DE-ROUERGUE > Lycée général, technologique et professionnel agricole Beaugard	●		
31 RIEUMES > Lycée professionnel rural privé Le Savès		●	
31 SAINT-GAUDENS > Lycée professionnel agricole du Comminges	●		
32 COLOGNE > Maison familiale rurale d'éducation et d'orientation de Cologne			✓
32 PAVIE > CFA agricole du Gers			✓
46 LE MONTAT > Lycée professionnel agricole des Territoires – Cahors-Le Montat	●		
46 TERROU > Maison familiale rurale d'éducation et d'orientation de Terrou			✓
81 GAILLAC > Maison familiale rurale d'éducation et d'orientation – Bel Aspect		●	
81 PEYREGOUX > Maison familiale rurale d'éducation et d'orientation de Peyregoux		●	
82 BEAUMONT-DE-LOMAGNE > Lycée d'enseignement agricole privé Lestonnac		●	
82 CAUSSADE > Lycée professionnel privé Clair Foyer		●	
82 MOISSAC > Maison familiale rurale d'éducation et d'orientation de Moissac			✓
82 MONTAUBAN > CFA agricole du Tarn et Garonne			✓

CAP AGRICOLE TRAVAUX FORESTIERS

09 PAMIER > Lycée général et technologique agricole de Pamiers			✓
31 SAINT-GAUDENS > CFA agricole Piémont Pyrénées			✓
65 VIC-EN-BIGORRE > Lycée général et technologique agricole Jean Monnet			✓
81 SAINT-AMANS-SOULT > Lycée professionnel agricole André Alquier		●	✓

CAP AGRICOLE HORTICULTURE

12 VILLEFRANCHE-DE-ROUERGUE > Établissement régional d'enseignement adapté Laurière	●		✓
--	---	--	---

2^{DE} PRO NATURE-JARDIN-PAYSAGE-FORÊT

09 PAMIER > Lycée général et technologique agricole de Pamiers	●		
12 RIGNAC > Lycée agricole et horticole privé de Rignac		●	
12 SAINT-SERNIN-SUR-RANCE > Maison familiale rurale Valrance		●	
31 LABÈGE > Lycée agricole privé Saint-François- La Cadène (Fondation d'Auteuil)		●	
31 ONDES > Lycée général, technologique et professionnel agricole d'Ondes	●		
32 RISCLE > Lycée professionnel agricole	●		
46 LE MONTAT > Lycée professionnel agricole des Territoires – Cahors-Le Montat	●		
65 TARBES > Lycée professionnel agricole et horticole Adriana	●		
65 VIC-EN-BIGORRE > Lycée général et technologique agricole Jean Monnet	●		
81 ALBI > Lycée général, technologique et professionnel agricole Albi-Fonlabour	●		
81 SAINT-AMANS-SOULT > Lycée professionnel agricole André Alquier		●	
82 MOISSAC > Lycée professionnel agricole de Moissac	●		

FORMATIONS

ÉTABLISSEMENTS

PUBLIC PRIVÉ APPR.

2^{DE} PRO PRODUCTIONS

- 09 PAMIERIS > Lycée général et technologique agricole de Pamiers
- 12 MONTEILS > Lycée agricole privé François Marty
- 12 NAUCELLE > Maison familiale rurale d'éducation et d'orientation de Naucelle
- 12 RIGNAC > Lycée agricole et horticole privé de Rignac
- 12 SAINT-AFFRIQUE > Lycée général, technologique et professionnel agricole La Cazotte
- 12 SAINT-AFFRIQUE > Lycée professionnel agricole privé Vaxergues
- 31 DONNEVILLE > Maison familiale rurale d'éducation et d'orientation Donneville
- 31 LABÈGE > Lycée agricole privé Saint-François- La Cadène (Fondation d'Auteuil)
- 31 SAINT-GAUDENS > Lycée professionnel agricole du Comminges
- 32 MASSEUBE > Lycée professionnel du campus privé Saint-Christophe
- 32 MIRANDE > Lycée professionnel agricole de Mirande
- 32 RISCLE > Lycée professionnel agricole
- 46 FIGEAC > Lycée général, technologique et professionnel agricole - La Vinadie
- 46 TERROU > Maison familiale rurale d'éducation et d'orientation de Terrou
- 65 TARBES > Lycée professionnel agricole et horticole Adriana
- 65 VIC-EN-BIGORRE > Lycée général et technologique agricole Jean Monnet
- 81 ALBI > Lycée général, technologique et professionnel agricole Albi-Fonlabour
- 81 LAVAUR > Lycée professionnel agricole Lavour-Flamarens
- 81 VERDALLE > Lycée agricole privé de Touscayrats
- 82 ESCATALENS > Maison familiale rurale d'éducation et d'orientation - Sud Agromat
- 82 MOISSAC > Lycée professionnel agricole de Moissac

BAC PRO AGROÉQUIPEMENT

- 12 MONTEILS > Lycée agricole privé François Marty
- 82 ESCATALENS > Maison familiale rurale d'éducation et d'orientation - Sud Agromat

BAC PRO AMÉNAGEMENTS PAYSAGERS

- 12 RIGNAC > Lycée agricole et horticole privé de Rignac
- 31 CASTANET-TOLOSAN > CFA agricole et horticole d'Auzesville
- 31 LABÈGE > Lycée agricole privé Saint-François- La Cadène (Fondation d'Auteuil)
- 31 ONDES > Lycée général, technologique et professionnel agricole d'Ondes
- 65 TARBES > Lycée professionnel agricole et horticole Adriana
- 81 ALBI > Lycée général, technologique et professionnel agricole Albi-Fonlabour
- 82 MOISSAC > Lycée professionnel agricole de Moissac

BAC PRO CONDUITE DE PRODUCTIONS HORTICOLES

- 31 LABÈGE > Lycée agricole privé Saint-François- La Cadène (Fondation d'Auteuil)
- 65 TARBES > Lycée professionnel agricole et horticole Adriana
- 81 ALBI > Lycée général, technologique et professionnel agricole Albi-Fonlabour
- 82 MOISSAC > Lycée professionnel agricole de Moissac

BAC PRO CONDUITE ET GESTION D'UNE ENTREPRISE DU SECTEUR CANIN ET FÉLIN

- 31 DONNEVILLE > Maison familiale rurale d'éducation et d'orientation Donneville
- 46 FIGEAC > Lycée général, technologique et professionnel agricole - La Vinadie
- 81 BRENS > Maison familiale rurale d'éducation et d'orientation - Ineopôle Formation

BAC PRO CONDUITE ET GESTION DE L'ENTREPRISE AGRICOLE

- 32 MASSEUBE > Lycée professionnel du campus privé Saint-Christophe (grandes cultures)
- 32 PAVIE > CFA agricole du Gers (grandes cultures)
- 81 LAVAUR > Lycée professionnel agricole Lavour-Flamarens (grandes cultures)
- 82 ESCATALENS > Maison familiale rurale d'éducation et d'orientation - Sud Agromat (grandes cultures)
- 82 MOISSAC > Lycée professionnel agricole de Moissac (grandes cultures)
- 09 PAMIERIS > Lycée général et technologique agricole de Pamiers (polyculture élevage)
- 12 RIGNAC > Lycée agricole et horticole privé de Rignac (polyculture élevage)
- 12 RODEZ > CFA Nord Ouest Aveyron (polyculture élevage)
- 12 SAINT-AFFRIQUE > Lycée général, technologique et professionnel agricole La Cazotte (polyculture élevage)
- 12 SAINT-AFFRIQUE > Lycée professionnel agricole privé Vaxergues (polyculture élevage)
- 31 SAINT-GAUDENS > Lycée professionnel agricole du Comminges (polyculture élevage)
- 32 MIRANDE > Lycée professionnel agricole de Mirande (polyculture élevage)
- 46 FIGEAC > Lycée général, technologique et professionnel agricole - La Vinadie (polyculture élevage)
- 65 VIC-EN-BIGORRE > Lycée général et technologique agricole Jean Monnet (polyculture élevage)
- 81 ALBI > Lycée général, technologique et professionnel agricole Albi-Fonlabour (polyculture élevage)
- 81 LAVAUR > Lycée professionnel agricole Lavour-Flamarens (polyculture élevage)
- 81 VERDALLE > Lycée agricole privé de Touscayrats (polyculture élevage)

BAC PRO CONDUITE ET GESTION DE L'ENTREPRISE HIPPIQUE

- 12 SAINT-AFFRIQUE > Lycée général, technologique et professionnel agricole La Cazotte
- 32 MIRANDE > Lycée professionnel agricole de Mirande
- 46 TERROU > Maison familiale rurale d'éducation et d'orientation de Terrou

BAC PRO CONDUITE ET GESTION DE L'ENTREPRISE VITIVINICOLE

- 32 RISCLE > Lycée professionnel agricole

FORMATIONS	ÉTABLISSEMENTS	PUBLIC	PRIVÉ	APPR.
BAC PRO FORÊT	65 VIC-EN-BIGORRE > Lycée général et technologique agricole Jean Monnet	●		
	81 SAINT-AMANS-SOULT > Lycée professionnel agricole André Alquier		●	
BAC PRO GESTION DES MILIEUX NATURELS ET DE LA FAUNE	09 PAMIERIS > Lycée général et technologique agricole de Pamiers	●		
	12 SAINT-SERNIN-SUR-RANCE > Maison familiale rurale Valrance		●	
	32 RISCLE > Lycée professionnel agricole	●		
	46 LE MONTAT > Lycée professionnel agricole des Territoires – Cahors-Le Montat	●		
	81 SAINT-AMANS-SOULT > Lycée professionnel agricole André Alquier		●	
BAC PRO MAINTENANCE DES MATÉRIELS OPTION A MATÉRIELS AGRICOLES	09 SAVERDUN > Lycée professionnel Dr Philippe Tissié	●		✓
	31 ONDES > Lycée général, technologique et professionnel agricole d'Ondes	●		
	81 CARMAUX > Section d'enseignement professionnel du lycée polyvalent Jean Jaurès	●		✓
BAC PRO MAINTENANCE DES MATÉRIELS OPTION C MATÉRIELS D'ESPACES VERTS	09 SAVERDUN > Lycée professionnel Dr Philippe Tissié	●		✓
	81 CARMAUX > Section d'enseignement professionnel du lycée polyvalent Jean Jaurès	●		✓
BAC PRO PROCÉDÉS DE LA CHIMIE, DE L'EAU ET DES PAPIERS-CARTONS	09 LAVELANET > Lycée professionnel Joseph-Marie Jacquard	●		✓
	31 TOULOUSE > Section d'enseignement professionnel du lycée polyvalent Déodat de Séverac	●		
BAC PRO SERVICES AUX PERSONNES ET ANIMATION DANS LES TERRITOIRES	09 PAMIERIS > Lycée général et technologique agricole de Pamiers	●		
	12 MONTEILS > Lycée agricole privé François Marty		●	
	12 SAINT-AFFRIQUE > Lycée professionnel agricole privé Vaxergues		●	
	12 VILLEFRANCHE-DE-ROUERGUE > Lycée général, technologique et professionnel agricole Beaugregard	●		
	31 DONNEVILLE > Maison familiale rurale d'éducation et d'orientation Donneville		●	
	31 MONTASTRUC-LA-CONSEILLÈRE > Lycée professionnel rural privé l'Oustal		●	
	31 RIEUMES > Lycée professionnel rural privé Le Savès		●	✓
	31 SAINT-GAUDENS > Lycée professionnel agricole du Comminges	●		
	32 MASSEUBE > Lycée professionnel du campus privé Saint-Christophe		●	
	32 PAVIE > Lycée professionnel agricole d'Auch, Beaulieu et Lavacant – site de Lavacant	●		
	46 LE MONTAT > Lycée professionnel agricole des Territoires – Cahors-Le Montat	●		
	81 BRENS > Maison familiale rurale d'éducation et d'orientation – Ineopôle Formation		●	
	81 GAILLAC > Maison familiale rurale d'éducation et d'orientation – Bel Aspect			✓
	81 PEYREGOUX > Maison familiale rurale d'éducation et d'orientation de Peyregoux			✓
	81 VERDALLE > Lycée agricole privé de Tuscayrats		●	✓
	82 BEAUMONT-DE-LOMAGNE > Lycée d'enseignement agricole privé Lestonnac		●	
	82 CAUSSADE > Lycée professionnel privé Clair Foyer		●	✓
82 MONTAUBAN > Lycée général, technologique et professionnel agricole de Montauban	●			
BAC PRO TECHNICIEN CONSEIL-VENTE EN ANIMALERIE	31 DONNEVILLE > Maison familiale rurale d'éducation et d'orientation Donneville		●	
	46 FIGEAC > Lycée général, technologique et professionnel agricole – La Vinadie	●		
	65 TARBES > Lycée professionnel agricole et horticole Adriana	●		
	82 CAUSSADE > Lycée professionnel privé Clair Foyer		●	✓
BAC PRO TECHNICIEN CONSEIL VENTE UNIVERS JARDINERIE	65 TARBES > Lycée professionnel agricole et horticole Adriana	●		
BAC PRO TECHNICIEN GÉOMÈTRE – TOPOGRAPHE	82 BEAUMONT-DE-LOMAGNE > Lycée professionnel Norman Foster	●		✓

Alimentation, hôtellerie, restauration

> ACADÉMIE DE MONTPELLIER

FORMATIONS

ÉTABLISSEMENTS

		PUBLIC	PRIVÉ	APPR.
CAP ASSISTANT TECHNIQUE EN MILIEUX FAMILIAL ET COLLECTIF	11 NARBONNE > Lycée Louise Michel (voie professionnelle)	●		
	11 QUILLAN > Lycée professionnel Édouard Herriot de Quillan	●		
	30 ALÈS > Lycée Jean-Baptiste Dumas (voie professionnelle)	●		
	30 BAGNOLS-SUR-CÈZE > Lycée professionnel privé Sainte-Marie		●	✓
	30 NÎMES > Lycée privé Saint-Vincent de Paul (voie professionnelle)			✓
	34 AGDE > Lycée Auguste Loubatières (voie professionnelle)	●		
	34 MONTPELLIER > Établissement régional d'enseignement adapté Jean-Jacques Rousseau	●		
	48 SAINT-CHÉLY-D'APCHER > Lycée Théophile Roussel (voie professionnelle)	●		
66 ANDORRE-LA-VELLA > Lycée Comte de Foix	●			
CAP BOULANGER	34 MONTPELLIER > Lycée Georges Frêche (voie professionnelle)	●		
CAP COMMERCIALISATION ET SERVICES EN HÔTEL-CAFÉ-RESTAURANT	11 CARCASSONNE > Lycée professionnel Charles Cros	●		
	30 NÎMES > Lycée professionnel Voltaire	●		
	34 BÉZIERS > Lycée Jean Moulin (voie professionnelle)	●		
	34 MONTPELLIER > Lycée Georges Frêche (voie professionnelle)	●		
	34 SÈTE > Lycée Charles de Gaulle	●		
	48 SAINT-CHÉLY-D'APCHER > Lycée privé Sacré-Cœur (voie professionnelle)		●	✓
66 ARGELÈS-SUR-MER > Lycée Christian Bourquin (voie professionnelle)	●		✓	
CAP CRÉMIER-FROMAGER	34 MONTPELLIER > Lycée Georges Frêche (voie professionnelle)	●		
CAP CUISINE	11 CARCASSONNE > Lycée professionnel Charles Cros	●		
	30 NÎMES > Lycée professionnel Voltaire	●		
	30 SAINT-JEAN-DU-GARD > Lycée professionnel Hôtelier Marie Curie	●		✓
	34 BÉZIERS > Lycée Jean Moulin (voie professionnelle)	●		
	34 MONTPELLIER > Lycée Georges Frêche (voie professionnelle)	●		
	34 SÈTE > Lycée Charles de Gaulle	●		
	48 SAINT-CHÉLY-D'APCHER > Lycée privé Sacré-Cœur (voie professionnelle)		●	✓
66 ARGELÈS-SUR-MER > Lycée Christian Bourquin (voie professionnelle)	●			
CAP PÂTISSIER	30 NÎMES > Lycée professionnel Voltaire	●		
	34 CLERMONT-L'HÉRAULT > Lycée d'enseignement agricole privé Le Cep d'Or			✓
	34 MONTPELLIER > Lycée Georges Frêche (voie professionnelle)	●		
	66 ARGELÈS-SUR-MER > Lycée Christian Bourquin (voie professionnelle)	●		
CAP PRODUCTION ET SERVICE EN RESTAURATIONS (RAPIDE, COLLECTIVE, CAFÉTÉRIA)	11 CARCASSONNE > Lycée professionnel Charles Cros	●		
	11 NARBONNE > Lycée Louise Michel (voie professionnelle)	●		
	30 ALÈS > Lycée Jean-Baptiste Dumas (voie professionnelle)	●		
	30 BAGNOLS-SUR-CÈZE > Lycée Albert Einstein (voie professionnelle)	●		
	30 NÎMES > Lycée professionnel Voltaire	●		
	34 AGDE > Lycée Auguste Loubatières (voie professionnelle)	●		
	34 BÉZIERS > Lycée Jean Moulin (voie professionnelle)	●		
	34 LUNEL > Lycée Victor Hugo (voie professionnelle)	●		
	34 MONTPELLIER > Lycée professionnel Jules Ferry	●		
	34 SÈTE > Lycée Charles de Gaulle	●		
	66 PERPIGNAN > Lycée Pablo Picasso (voie professionnelle)	●		
	CAP AGRICOLE OPÉRATEUR EN INDUSTRIES AGROALIMENTAIRES OPTION TRANSFORMATION DE PRODUITS ALIMENTAIRES	11 CASTELNAUDARY > CFPPA de Castelnaudary		

FORMATIONS
ÉTABLISSEMENTS
PUBLIC PRIVÉ APPR.
**CAP AGRICOLE SERVICES
AUX PERSONNES ET VENTE
EN ESPACE RURAL**

11 LÉZIGNAN-CORBIÈRES > Lycée d'enseignement agricole privé L'Amandier		●	
11 SOUILHANELS > Lycée agricole – centre polyvalent de formation professionnelle la Rouatière		●	✓
30 CASTILLON-DU-GARD > Maison familiale rurale d'éducation et d'orientation – Pont du Gard		●	✓
30 GALLARGUES-LE-MONTUEUX > Maison familiale rurale d'éducation et d'orientation – Petite Camargue		●	✓
34 CLERMONT-L'HÉRAULT > Lycée d'enseignement agricole privé Le Cep d'Or		●	
34 FLORENSAC > Institut Médico-professionnel Saint-Hilaire		●	
34 FRONTIGNAN > Lycée professionnel agricole privé Maurice Clavel		●	
34 GANGES > Lycée professionnel agricole privé le Roc Blanc		●	✓
34 GIGEAN > Lycée d'enseignement agricole privé la Gardiole		●	
34 GIGNAC > Lycée Privé Agricole Vallée de l'Hérault		●	
34 PÉZENAS > Lycée d'enseignement agricole privé Bonne Terre		●	
66 BOURG-MADAME > Lycée professionnel agricole privé le Mas Blanc		●	
66 RIVESALTES > CFA agricole des Pyrénées-Orientales			✓
66 RIVESALTES > Lycée professionnel agricole Claude Simon	●		

**2^{DE} PRO ALIMENTATION,
BIO-INDUSTRIES ET LABORATOIRE**

11 LIMOUX > Lycée privé Saint-Joseph Limoux		●	
30 BAGNOLS-SUR-CÈZE > Lycée Albert Einstein (voie professionnelle)	●		
34 CASTELNAU-LE-LEZ > Lycée professionnel agricole Honoré de Balzac	●		

2^{DE} PRO CONSEIL-VENTE

11 LÉZIGNAN-CORBIÈRES > Lycée d'enseignement agricole privé L'Amandier		●	
30 MARGUERITTES > Maison familiale rurale d'éducation et d'orientation – La Pinède		●	
34 CASTELNAU-LE-LEZ > Lycée professionnel agricole Honoré de Balzac	●		
34 CLERMONT-L'HÉRAULT > Lycée d'enseignement agricole privé Le Cep d'Or		●	
34 FRONTIGNAN > Lycée professionnel agricole privé Maurice Clavel		●	

2^{DE} PRO MÉTIERS DE L'ALIMENTATION

34 MONTPELLIER > Lycée Georges Frêche (voie professionnelle)	●		
66 ARGELÈS-SUR-MER > Lycée Christian Bourquin (voie professionnelle)	●		

**2^{DE} PRO MÉTIERS DE L'HÔTELLERIE-
RESTAURATION**

11 CARCASSONNE > Lycée professionnel Charles Cros	●		
30 NÎMES > Lycée professionnel Voltaire	●		
30 SAINT-JEAN-DU-GARD > Lycée professionnel Hôtelier Marie Curie	●		
34 BÉZIERS > Lycée Jean Moulin (voie professionnelle)	●		
34 MONTPELLIER > Lycée Georges Frêche (voie professionnelle)	●		
34 SÈTE > Lycée Charles de Gaulle	●		
48 MENDE > Lycée professionnel Émile Peytavin	●		
48 SAINT-CHÉLY-D'APCHER > Lycée privé Sacré-Cœur (voie professionnelle)		●	
66 ANDORRE-LA-VELLA > Lycée Comte de Foix	●		
66 ARGELÈS-SUR-MER > Lycée Christian Bourquin (voie professionnelle)	●		

**2^{DE} PRO NATURE-JARDIN-PAYSAGE-
FORÊT**

11 CASTELNAUDARY > Lycée général et technologique agricole Pierre-Paul Riquet	●		
11 LIMOUX > Lycée privé Saint-Joseph Limoux		●	
11 NARBONNE > Lycée professionnel agricole Martin Luther King	●		
30 RODILHAN > Lycée général, technologique et professionnel agricole Marie Durand	●		
30 UZÈS > Maison familiale rurale d'éducation et d'orientation – Le Grand Mas		●	
34 GIGNAC > Lycée Privé Agricole Vallée de l'Hérault		●	
34 PÉZENAS > Lycée professionnel agricole Charles Marie de la Condamine	●		
48 PEYRE-EN-AUBRAC > Maison familiale rurale d'éducation et d'orientation – Javols		●	

**BAC PRO BIO-INDUSTRIES
DE TRANSFORMATION**

30 BAGNOLS-SUR-CÈZE > Lycée Albert Einstein (voie professionnelle)	●		
34 CASTELNAU-LE-LEZ > Lycée professionnel agricole Honoré de Balzac	●		

BAC PRO BOULANGER-PÂTISSIER

34 MONTPELLIER > Lycée Georges Frêche (voie professionnelle)	●		
66 ARGELÈS-SUR-MER > Lycée Christian Bourquin (voie professionnelle)	●		

**BAC PRO COMMERCIALISATION
ET SERVICES EN RESTAURATION**

11 CARCASSONNE > Lycée professionnel Charles Cros	●		
30 NÎMES > Lycée professionnel Voltaire	●		
30 SAINT-JEAN-DU-GARD > Lycée professionnel Hôtelier Marie Curie	●		✓
34 BÉZIERS > Lycée Jean Moulin (voie professionnelle)	●		
34 MONTPELLIER > Lycée Georges Frêche (voie professionnelle)	●		✓
34 SÈTE > Lycée Charles de Gaulle	●		
48 MENDE > Lycée professionnel Émile Peytavin	●		
48 SAINT-CHÉLY-D'APCHER > Lycée privé Sacré-Cœur (voie professionnelle)		●	✓
66 ANDORRE-LA-VELLA > Lycée Comte de Foix	●		
66 ARGELÈS-SUR-MER > Lycée Christian Bourquin (voie professionnelle)	●		

FORMATIONS

ÉTABLISSEMENTS

PUBLIC PRIVÉ APPR.

BAC PRO CONDUITE ET GESTION DE L'ENTREPRISE VITIVINICOLE

- 11 CARCASSONNE > Lycée général et technologique agricole Charlemagne
- 30 RODILHAN > Lycée général, technologique et professionnel agricole Marie Durand
- 34 PÉZENAS > Lycée d'enseignement agricole privé Bonne Terre

●		
●		
	●	

BAC PRO CUISINE

- 11 CARCASSONNE > Lycée professionnel Charles Cros
- 30 NÎMES > Lycée professionnel Voltaire
- 30 SAINT-JEAN-DU-GARD > Lycée professionnel Hôtelier Marie Curie
- 34 BÉZIERS > Lycée Jean Moulin (voie professionnelle)
- 34 MONTPELLIER > Lycée Georges Frêche (voie professionnelle)
- 34 SÈTE > Lycée Charles de Gaulle
- 48 MENDE > Lycée professionnel Émile Peytavin
- 48 SAINT-CHÉLY-D'APCHER > Lycée privé Sacré-Cœur (voie professionnelle)
- 66 ANDORRE-LA-VELLA > Lycée Comte de Foix
- 66 ARGELÈS-SUR-MER > Lycée Christian Bourquin (voie professionnelle)

●		
●		
●		✓
●		
●		✓
●		
●		
	●	✓
●		
●		

BAC PRO GESTION DES MILIEUX NATURELS ET DE LA FAUNE

- 11 NARBONNE > Lycée professionnel agricole Martin Luther King

●		
---	--	--

BAC PRO LABORATOIRE CONTRÔLE QUALITÉ

- 11 LIMOUX > Lycée privé Saint-Joseph Limoux
- 34 CASTELNAU-LE-LEZ > Lycée professionnel agricole Honoré de Balzac

	●	
●		

BAC PRO SERVICES AUX PERSONNES ET ANIMATION DANS LES TERRITOIRES

- 11 NARBONNE > Lycée professionnel agricole Martin Luther King
- 11 PEZENS > Lycée d'enseignement agricole privé Émilie de Rodat
- 11 SOUILHANELS > Lycée agricole – centre polyvalent de formation professionnelle la Rouatière
- 30 CASTILLON-DU-GARD > Maison familiale rurale d'éducation et d'orientation – Pont du Gard
- 30 GALLARGUES-LE-MONTUEUX > Maison familiale rurale d'éducation et d'orientation – Petite Camargue
- 30 SAINT-HIPPOLYTE-DU-FORT > Maison familiale rurale d'éducation et d'orientation – Saint-Hippolyte du fort
- 34 CAPESTANG > Lycée d'enseignement agricole privé Les buissonnets
- 34 FRONTIGNAN > Lycée professionnel agricole privé Maurice Clavel
- 34 GANGES > Lycée professionnel agricole privé le Roc Blanc
- 34 GIGEAN > Lycée d'enseignement agricole privé la Gardiole
- 34 GIGNAC > Lycée Privé Agricole Vallée de l'Hérault
- 34 PÉZENAS > Lycée d'enseignement agricole privé Bonne Terre
- 34 PÉZENAS > Lycée professionnel agricole Charles Marie de la Condamine
- 48 MARVEJOLS > Lycée d'enseignement agricole privé Terre Nouvelle
- 66 BOURG-MADAME > Lycée professionnel agricole privé le Mas Blanc
- 66 CÉRET > Lycée d'enseignement agricole privé Beau Soleil
- 66 RIVESALTES > Lycée professionnel agricole Claude Simon

●		
	●	
	●	
	●	✓
	●	✓
		✓
	●	✓
	●	
	●	✓
	●	
	●	
	●	
	●	
	●	✓
	●	
●		

BAC PRO TECHNICIEN CONSEIL VENTE EN ALIMENTATION (PRODUITS ALIMENTAIRES ET BOISSONS)

- 11 LÉZIGNAN-CORBIÈRES > Lycée d'enseignement agricole privé L'Amandier
- 30 MARGUERITTES > Maison familiale rurale d'éducation et d'orientation – La Pinède
- 34 FRONTIGNAN > Lycée professionnel agricole privé Maurice Clavel

	●	✓
	●	✓
	●	

BPA TRAVAUX DE LA VIGNE ET DU VIN

- 11 NARBONNE > CFPPA des Pays de l'Aude – Narbonne

		✓
--	--	---



> ACADÉMIE DE TOULOUSE

FORMATIONS

ÉTABLISSEMENTS

		PUBLIC	PRIVÉ	APPR.
CAP ASSISTANT TECHNIQUE EN MILIEUX FAMILIAL ET COLLECTIF	09 SAINT-GIRONS > Lycée professionnel François Camel	●		
	12 MILLAU > Lycée professionnel privé Jeanne d'Arc		●	
	12 RODEZ > Lycée professionnel privé Louis Querbes		●	
	31 SAINT-GAUDENS > Lycée professionnel Élisabeth et Norbert Casteret	●		✓
	31 TOULOUSE > Lycée professionnel privé Myriam		●	✓
	32 LECTOURE > Section d'enseignement professionnel du lycée polyvalent Maréchal Lannes	●		
	46 CAHORS > Lycée professionnel Clément Marot	●		
	46 FIGEAC > Section d'enseignement professionnel privée du lycée polyvalent Jeanne d'Arc		●	
	65 BAGNÈRES-DE-BIGORRE > Section d'enseignement professionnel du lycée polyvalent Victor Duruy	●		✓
	65 TARBES > Lycée professionnel privé Vincent de Paul		●	✓
	81 MAZAMET > Lycée professionnel privé Jeanne d'Arc		●	✓
82 CAUSSADE > Lycée professionnel privé Clair Foyer		●	✓	
CAP BOUCHER	12 RODEZ > GRETA Midi-Pyrénées Nord – siège de Rodez			✓
CAP COMMERCIALISATION ET SERVICES EN HÔTEL-CAFÉ-RESTAURANT	09 SAINT-GIRONS > Lycée professionnel François Camel	●		✓
	12 MILLAU > Lycée professionnel Jean Vigo	●		✓
	12 VILLEFRANCHE-DE-ROUERGUE > Établissement régional d'enseignement adapté Laurière	●		✓
	31 TOULOUSE > Lycée professionnel Renée Bonnet	●		
	31 TOULOUSE > Section d'enseignement professionnel du lycée polyvalent de l'hôtellerie d'Occitanie	●		
	32 AUCH > Lycée professionnel Pardailhan	●		
	46 SOUILLAC > Lycée professionnel Quercy Périgord	●		✓
	65 TARBES > Lycée professionnel Lautréamont	●		✓
	81 MAZAMET > Lycée professionnel hôteliers	●		✓
	82 CASTELSARRASIN > Section d'enseignement professionnel du lycée polyvalent Jean de Prades	●		
82 MONTAUBAN > Lycée professionnel privé Marie Théas		●		
CAP CRÉMIER-FROMAGER	65 TARBES > Lycée professionnel Lautréamont	●		✓
CAP CUISINE	09 SAINT-GIRONS > Lycée professionnel François Camel	●		✓
	12 MILLAU > Lycée professionnel Jean Vigo	●		✓
	12 VILLEFRANCHE-DE-ROUERGUE > Établissement régional d'enseignement adapté Laurière	●		✓
	31 SAINT-GAUDENS > Section d'enseignement professionnel privée du lycée polyvalent Sainte Thérèse		●	
	31 TOULOUSE > Lycée professionnel Renée Bonnet	●		
	31 TOULOUSE > Section d'enseignement professionnel du lycée polyvalent de l'hôtellerie d'Occitanie	●		
	32 AUCH > Lycée professionnel Pardailhan	●		✓
	46 SOUILLAC > Lycée professionnel Quercy Périgord	●		✓
	65 TARBES > Lycée professionnel Lautréamont	●		✓
	81 MAZAMET > Lycée professionnel hôteliers	●		✓
	82 CASTELSARRASIN > Section d'enseignement professionnel du lycée polyvalent Jean de Prades	●		✓
82 MONTAUBAN > Lycée professionnel privé Marie Théas		●		
CAP PÂTISSIER	31 TOULOUSE > Lycée professionnel Renée Bonnet	●		✓
	82 CASTELSARRASIN > Section d'enseignement professionnel du lycée polyvalent Jean de Prades	●		✓
CAP POISSONNIER ÉCAILLER	31 TOULOUSE > Lycée professionnel Renée Bonnet			✓
CAP PRODUCTION ET SERVICE EN RESTAURATIONS (RAPIDE, COLLECTIVE, CAFÉTÉRIA)	09 PAMIERIS > Établissement régional d'enseignement adapté	●		✓
	12 SAINT-AFFRIQUE > Section d'enseignement professionnel du lycée polyvalent Jean Jaurès	●		✓
	31 LÉGUEVIN > Lycée professionnel privé Castelnouvel		●	
	31 MURET > Établissement régional d'enseignement adapté	●		
	31 SAINT-GAUDENS > Lycée professionnel Élisabeth et Norbert Casteret	●		✓
	31 TOULOUSE > Lycée professionnel privé Myriam		●	✓
	31 TOULOUSE > Lycée professionnel Renée Bonnet	●		
	32 NOGARO > Section d'enseignement professionnel du lycée polyvalent d'Artagnan	●		✓
	65 TARBES > Lycée professionnel privé Vincent de Paul		●	✓
	81 ALBI > Lycée professionnel Toulouse-Lautrec	●		✓
	81 CARMAUX > Section d'enseignement professionnel du lycée polyvalent Jean Jaurès	●		✓
	82 MONTAUBAN > Section d'enseignement professionnel du lycée polyvalent Antoine Bourdelle	●		

FORMATIONS

ÉTABLISSEMENTS

PUBLIC PRIVÉ APPR.

CAP AGRICOLE OPÉRATEUR EN INDUSTRIES AGROALIMENTAIRES OPTION CONDUITE DE MACHINES

12 ONET-LE-CHÂTEAU > Lycée général et technologique agricole La Roque
12 RODEZ > CFA Nord Ouest Aveyron
32 PAVIE > CFA agricole du Gers

CAP AGRICOLE OPÉRATEUR EN INDUSTRIES AGROALIMENTAIRES OPTION TRANSFORMATION DE PRODUITS ALIMENTAIRES

12 ONET-LE-CHÂTEAU > Lycée général et technologique agricole La Roque
12 RODEZ > CFA Nord Ouest Aveyron
32 PAVIE > CFA agricole du Gers

CAP AGRICOLE SERVICES AUX PERSONNES ET VENTE EN ESPACE RURAL

12 NAUCELLE > Maison familiale rurale d'éducation et d'orientation de Naucelle
12 VILLEFRANCHE-DE-ROUERGUE > Lycée général, technologique et professionnel agricole Beaugerard
31 RIEUMES > Lycée professionnel rural privé Le Savès
31 SAINT-GAUDENS > Lycée professionnel agricole du Comminges
32 COLOGNE > Maison familiale rurale d'éducation et d'orientation de Cologne
32 PAVIE > CFA agricole du Gers
46 LE MONTAT > Lycée professionnel agricole des Territoires – Cahors-Le Montat
46 TERROU > Maison familiale rurale d'éducation et d'orientation de Terrou
81 GAILLAC > Maison familiale rurale d'éducation et d'orientation – Bel Aspect
81 PEYREGOUX > Maison familiale rurale d'éducation et d'orientation de Peyregoux
82 BEAUMONT-DE-LOMAGNE > Lycée d'enseignement agricole privé Lestonnac
82 CAUSSADE > Lycée professionnel privé Clair Foyer
82 MOISSAC > Maison familiale rurale d'éducation et d'orientation de Moissac
82 MONTAUBAN > CFA agricole du Tarn et Garonne

2^{DE} PRO ALIMENTATION, BIO-INDUSTRIES ET LABORATOIRE

12 VILLEFRANCHE-DE-ROUERGUE > Lycée général, technologique et professionnel agricole Beaugerard
32 PAVIE > Lycée professionnel agricole d'Auch, Beaulieu et Lavacant – site de Lavacant
81 CASTRES > Section d'enseignement professionnel du lycée polyvalent Borde Basse

2^{DE} PRO MÉTIERS DE L'ALIMENTATION

12 VILLEFRANCHE-DE-ROUERGUE > Lycée professionnel Raymond Savignac
31 TOULOUSE > Lycée professionnel Renée Bonnet
46 SOUILLAC > Lycée professionnel Quercy Périgord
65 TARBES > Lycée professionnel Lautréamont

2^{DE} PRO MÉTIERS DE L'HÔTELLERIE-RESTAURATION

09 SAINT-GIRONS > Lycée professionnel François Camel
12 MILLAU > Lycée professionnel Jean Vigo
12 VILLEFRANCHE-DE-ROUERGUE > Lycée professionnel privé Saint-Joseph
31 SAINT-GAUDENS > Section d'enseignement professionnel privée du lycée polyvalent Sainte Thérèse
31 TOULOUSE > Lycée professionnel Renée Bonnet
31 TOULOUSE > Section d'enseignement professionnel du lycée polyvalent de l'hôtellerie d'Occitanie
32 AUCH > Lycée professionnel Pardailhan
46 SOUILLAC > Lycée professionnel Quercy Périgord
65 LOURDES > Lycée professionnel de l'Arrouza
65 TARBES > Lycée professionnel Lautréamont
81 MAZAMET > Lycée professionnel hôteliers
82 CASTELSARRASIN > Section d'enseignement professionnel du lycée polyvalent Jean de Prades
82 MONTAUBAN > Lycée professionnel privé Marie Théas

BAC PRO BIO-INDUSTRIES DE TRANSFORMATION

32 PAVIE > CFA agricole du Gers
32 PAVIE > CFA de l'IFRIA Occitanie – Antenne de Pavie
32 PAVIE > Lycée professionnel agricole d'Auch, Beaulieu et Lavacant – site de Lavacant
81 CASTRES > Section d'enseignement professionnel du lycée polyvalent Borde Basse

BAC PRO BOUCHER CHARCUTIER TRAITEUR

12 VILLEFRANCHE-DE-ROUERGUE > Lycée professionnel Raymond Savignac
31 TOULOUSE > Lycée professionnel Renée Bonnet

BAC PRO BOULANGER-PÂTISSIER

12 VILLEFRANCHE-DE-ROUERGUE > Lycée professionnel Raymond Savignac
31 TOULOUSE > Lycée professionnel Renée Bonnet
46 SOUILLAC > Lycée professionnel Quercy Périgord
65 TARBES > Lycée professionnel Lautréamont

BAC PRO COMMERCIALISATION ET SERVICES EN RESTAURATION

09 SAINT-GIRONS > Lycée professionnel François Camel
12 MILLAU > Lycée professionnel Jean Vigo
12 VILLEFRANCHE-DE-ROUERGUE > Lycée professionnel privé Saint-Joseph
31 SAINT-GAUDENS > Section d'enseignement professionnel privée du lycée polyvalent Sainte Thérèse
31 TOULOUSE > Lycée professionnel Renée Bonnet
31 TOULOUSE > Lycée professionnel Renée Bonnet
31 TOULOUSE > Section d'enseignement professionnel du lycée polyvalent de l'hôtellerie d'Occitanie

FORMATIONS
ÉTABLISSEMENTS

PUBLIC PRIVÉ APPR.

BAC PRO COMMERCIALISATION ET SERVICES EN RESTAURATION [SUITE]

32 AUCH > Lycée professionnel Pardailhan	●		✓
32 MASSEUBE > Lycée professionnel du campus privé Saint-Christophe			✓
46 SOUILLAC > Lycée professionnel Quercy Périgord	●		✓
65 LOURDES > Lycée professionnel de l'Arrouza	●		✓
65 TARBES > Lycée professionnel Lautréamont	●		✓
81 MAZAMET > Lycée professionnel hôteliers	●		
82 CASTELSARRASIN > Section d'enseignement professionnel du lycée polyvalent Jean de Prades	●		✓
82 MONTAUBAN > Lycée professionnel privé Marie Théas		●	

BAC PRO CONDUITE ET GESTION DE L'ENTREPRISE VITIVINICOLE

32 RISCLE > Lycée professionnel agricole	●		
---	---	--	--

BAC PRO CUISINE

09 SAINT-GIRONS > Lycée professionnel François Camel	●		✓
12 MILLAU > Lycée professionnel Jean Vigo	●		✓
12 VILLEFRANCHE-DE-ROUERGUE > Lycée professionnel privé Saint-Joseph		●	
31 SAINT-GAUDENS > Section d'enseignement professionnel privée du lycée polyvalent Sainte Thérèse		●	
31 TOULOUSE > Lycée polyvalent hôtellerie et tourisme d'Occitanie			✓
31 TOULOUSE > Lycée professionnel Renée Bonnet	●		
31 TOULOUSE > Section d'enseignement professionnel du lycée polyvalent de l'hôtellerie d'Occitanie	●		✓
32 AUCH > Lycée professionnel Pardailhan	●		✓
32 MASSEUBE > Lycée professionnel du campus privé Saint-Christophe			✓
46 SOUILLAC > Lycée professionnel Quercy Périgord	●		✓
65 LOURDES > Lycée professionnel de l'Arrouza	●		✓
65 TARBES > Lycée professionnel Lautréamont	●		✓
81 MAZAMET > Lycée professionnel hôteliers	●		
82 CASTELSARRASIN > Section d'enseignement professionnel du lycée polyvalent Jean de Prades	●		
82 MONTAUBAN > Lycée professionnel privé Marie Théas		●	

BAC PRO GESTION DES MILIEUX NATURELS ET DE LA FAUNE

09 PAMIER S > Lycée général et technologique agricole de Pamiers	●		
12 SAINT-SERNIN-SUR-RANCE > Maison familiale rurale Valrance		●	
32 RISCLE > Lycée professionnel agricole	●		
46 LE MONTAT > Lycée professionnel agricole des Territoires – Cahors-Le Montat	●		
81 SAINT-AMANS-SOULT > Lycée professionnel agricole André Alquier		●	

BAC PRO LABORATOIRE CONTRÔLE QUALITÉ

12 VILLEFRANCHE-DE-ROUERGUE > Lycée général, technologique et professionnel agricole Beauregard	●		
32 PAVIE > Lycée professionnel agricole d'Auch, Beaulieu et Lavacant – site de Lavacant	●		

BAC PRO SERVICES AUX PERSONNES ET ANIMATION DANS LES TERRITOIRES

09 PAMIER S > Lycée général et technologique agricole de Pamiers	●		
12 MONTEILS > Lycée agricole privé François Marty		●	
12 SAINT-AFFRIQUE > Lycée professionnel agricole privé Vaxergues		●	
12 VILLEFRANCHE-DE-ROUERGUE > Lycée général, technologique et professionnel agricole Beauregard	●		
31 DONNEVILLE > Maison familiale rurale d'éducation et d'orientation Donneville		●	
31 MONTASTRUC-LA-CONSEILLÈRE > Lycée professionnel rural privé l'Oustal		●	
31 RIEUMES > Lycée professionnel rural privé Le Savès		●	✓
31 SAINT-GAUDENS > Lycée professionnel agricole du Comminges	●		
32 MASSEUBE > Lycée professionnel du campus privé Saint-Christophe		●	
32 PAVIE > Lycée professionnel agricole d'Auch, Beaulieu et Lavacant – site de Lavacant	●		
46 LE MONTAT > Lycée professionnel agricole des Territoires – Cahors-Le Montat	●		
81 BRENS > Maison familiale rurale d'éducation et d'orientation – Ineopôle Formation		●	
81 GAILLAC > Maison familiale rurale d'éducation et d'orientation – Bel Aspect			✓
81 PEYREGOUX > Maison familiale rurale d'éducation et d'orientation de Peyregoux			✓
81 VERDALLE > Lycée agricole privé de Touscayrats		●	✓
82 BEAUMONT-DE-LOMAGNE > Lycée d'enseignement agricole privé Lestonnac		●	
82 CAUSSADE > Lycée professionnel privé Clair Foyer		●	✓
82 MONTAUBAN > Lycée général, technologique et professionnel agricole de Montauban	●		

BAC PRO TECHNICIEN CONSEIL VENTE EN ALIMENTATION (PRODUITS ALIMENTAIRES ET BOISSONS)

12 VILLEFRANCHE-DE-ROUERGUE > Lycée général, technologique et professionnel agricole Beauregard	●		
31 SAINT-GAUDENS > Lycée professionnel agricole du Comminges	●		
81 GAILLAC > Maison familiale rurale d'éducation et d'orientation – Bel Aspect			✓
82 CAUSSADE > Lycée professionnel privé Clair Foyer		●	

Arts, artisanat, audiovisuel

> ACADÉMIE DE MONTPELLIER

FORMATIONS	ÉTABLISSEMENTS	PUBLIC	PRIVÉ	APPR.
CAP ARTS DU BOIS OPTION MARQUETEUR	30 UZÈS > Lycée des métiers d'art Charles Gide (voie professionnelle)	●		✓
CAP ARTS DU BOIS OPTION SCULPTEUR ORNEMANISTE	30 UZÈS > Lycée des métiers d'art Charles Gide (voie professionnelle)	●		✓
CAP ASSISTANT TECHNIQUE EN INSTRUMENTS DE MUSIQUE OPTION GUITARE	34 BÉDARIEUX > Lycée professionnel Fernand Léger	●		
CAP BRONZIER OPTION A MONTEUR EN BRONZE	30 UZÈS > Lycée des métiers d'art Charles Gide (voie professionnelle)			✓
CAP CARRELEUR MOSAÏSTE	30 NÎMES > Lycée Frédéric Mistral	●		✓
CAP ÉBÉNISTE	30 UZÈS > Lycée des métiers d'art Charles Gide (voie professionnelle) 34 PÉZENAS > Lycée professionnel Charles Alliès	● ●		✓ ✓
CAP FERRONNIER D'ART	30 UZÈS > Lycée des métiers d'art Charles Gide (voie professionnelle)	●		✓
CAP MÉTIERS DE LA MODE – VÊTEMENT FLOU	30 ALÈS > Lycée professionnel privé cévenol 30 NÎMES > Lycée Ernest Hemingway (voie professionnelle) 34 BÉZIERS > Lycée Jean Moulin (voie professionnelle) 66 PERPIGNAN > Lycée Aristide Maillol (voie professionnelle)		●	✓ ✓
CAP SELLERIE GÉNÉRALE	66 CANET-EN-ROUSSILLON > Lycée Rosa Luxemburg (voie professionnelle)	●		
CAP SIGNALÉTIQUE ET DÉCORS GRAPHIQUES	30 NÎMES > Lycée Frédéric Mistral 34 BÉDARIEUX > Lycée professionnel Fernand Léger	● ●		
CAP TAILLEUR DE PIERRE	30 UZÈS > Lycée des métiers d'art Charles Gide (voie professionnelle)	●		✓
CAP TAPISSIER-TAPISSIÈRE D'AMEUBLEMENT EN DÉCOR	30 UZÈS > Lycée des métiers d'art Charles Gide (voie professionnelle)	●		✓
CAP TAPISSIER-TAPISSIÈRE D'AMEUBLEMENT EN SIÈGE	30 UZÈS > Lycée des métiers d'art Charles Gide (voie professionnelle)			✓
BAC PRO ARTISANAT ET MÉTIERS D'ART OPTION COMMUNICATION VISUELLE PLURIMÉDIA	11 CARCASSONNE > Lycée privé Saint-Louis (voie professionnelle) 34 LATTES > Lycée Champollion (voie professionnelle) 34 LODÈVE > Lycée Joseph Vallot (voie professionnelle) 48 LANGOGNE > Lycée privé Saint-Pierre – Saint-Paul (voie professionnelle) 66 PERPIGNAN > Lycée Jean Lurçat (voie professionnelle)	● ● ● ●	●	✓
BAC PRO ARTISANAT ET MÉTIERS D'ART OPTION MARCHANDISAGE VISUEL	34 LATTES > Lycée Champollion (voie professionnelle)	●		
BAC PRO ARTISANAT ET MÉTIERS D'ART OPTION MÉTIERS DE L'ENSEIGNE ET DE LA SIGNALÉTIQUE	30 NÎMES > Lycée Frédéric Mistral	●		
BAC PRO ARTISANAT ET MÉTIERS D'ART OPTION TAPISSERIE D'AMEUBLEMENT	30 UZÈS > Lycée des métiers d'art Charles Gide (voie professionnelle)	●		
BAC PRO ÉTUDE ET RÉALISATION D'AGENCEMENT	66 VILLELONGUE-DELS-MONTS > Lycée Alfred Sauvy	●		
BAC PRO MÉTIERS DU CUIR OPTION MAROQUINERIE	30 ALÈS > Lycée Jean-Baptiste Dumas (voie professionnelle)	●		
BAC PRO MÉTIERS ET ARTS DE LA PIERRE	30 UZÈS > Lycée des métiers d'art Charles Gide (voie professionnelle)	●		
BAC PRO PHOTOGRAPHIE	11 CARCASSONNE > Lycée privé Saint-Louis (voie professionnelle) 34 LATTES > Lycée Champollion (voie professionnelle)	● ●	●	✓
BAC PRO SYSTÈMES NUMÉRIQUES OPTION B AUDIOVISUELS, RÉSEAU ET ÉQUIPEMENT DOMESTIQUES	30 NÎMES > Lycée professionnel Jules Raimu 34 BÉZIERS > Lycée professionnel privé Sacré-Cœur 34 LATTES > Lycée Champollion (voie professionnelle) 66 PERPIGNAN > Lycée Pablo Picasso (voie professionnelle)	● ● ● ●	●	

> ACADÉMIE DE TOULOUSE

FORMATIONS

ÉTABLISSEMENTS

		PUBLIC	PRIVÉ	APPR.
CAP ART ET TECHNIQUES DE LA BIJOUTERIE-JOAILLERIE OPTION BIJOUTERIE-JOAILLERIE	81 GRAULHET > Lycée professionnel Docteur Clément de Pémillé	●		✓
CAP ARTS DU BOIS OPTION SCULPTEUR ORNEMANISTE	31 REVEL > Lycée professionnel des métiers de l'ameublement	●		
CAP DÉCORATION EN CÉRAMIQUE	31 CAZÈRES > Section d'enseignement professionnel du lycée polyvalent Martin Malvy	●		✓
CAP ÉBÉNISTE	31 REVEL > Lycée professionnel des métiers de l'ameublement	●		
CAP FERRONNIER D'ART	81 MAZAMET > Cité scolaire de Mazamet – Lycée professionnel Marie-Antoinette Riess	●		
CAP MAROQUINERIE	81 MAZAMET > Cité scolaire de Mazamet – Lycée professionnel Marie-Antoinette Riess			✓
CAP MÉTIERS DE LA MODE – VÊTEMENT FLOU	31 TOULOUSE > Lycée professionnel privé Myriam		●	✓
CAP SELLERIE GÉNÉRALE	31 TOULOUSE > Section d'enseignement professionnel du lycée polyvalent Joseph Galliéni	●		
CAP SELLIER HARNACHEUR	32 MIRANDE > Lycée professionnel agricole de Mirande	●		
CAP SIGNALÉTIQUE ET DÉCORS GRAPHIQUES	31 TOULOUSE > Lycée professionnel Stéphane Hessel			✓
CAP TOURNAGE EN CÉRAMIQUE	31 CAZÈRES > Section d'enseignement professionnel du lycée polyvalent Martin Malvy	●		✓
BAC PRO ARTISANAT ET MÉTIERS D'ART OPTION COMMUNICATION VISUELLE PLURIMÉDIA	31 TOULOUSE > Lycée professionnel Stéphane Hessel	●		
	46 CAHORS > Lycée professionnel privé Saint-Étienne		●	
	81 CASTRES > Lycée professionnel privé Notre-Dame		●	✓
BAC PRO ARTISANAT ET MÉTIERS D'ART OPTION MARCHANDISAGE VISUEL	31 TOULOUSE > Lycée professionnel du Mirail	●		
	46 CAHORS > Lycée professionnel privé Saint-Étienne		●	
BAC PRO ARTISANAT ET MÉTIERS D'ART OPTION MÉTIERS DE L'ENSEIGNE ET DE LA SIGNALÉTIQUE	12 RODEZ > Lycée professionnel privé Saint-Joseph		●	
	31 TOULOUSE > Lycée professionnel Georges Guynemer	●		
BAC PRO ARTISANAT ET MÉTIERS D'ART OPTION TAPISSERIE D'AMEUBLEMENT	31 REVEL > Lycée professionnel des métiers de l'ameublement	●		✓
BAC PRO ÉTUDE ET RÉALISATION D'AGENCEMENT	31 REVEL > Lycée professionnel des métiers de l'ameublement	●		✓
BAC PRO MÉTIERS DU CUIR OPTION MAROQUINERIE	81 MAZAMET > Cité scolaire de Mazamet – Lycée professionnel Marie-Antoinette Riess	●		✓
BAC PRO PHOTOGRAPHIE	46 CAHORS > Lycée professionnel privé Saint-Étienne		●	
	81 GRAULHET > Lycée professionnel Docteur Clément de Pémillé			✓
BAC PRO SYSTÈMES NUMÉRIQUES OPTION B AUDIOVISUELS, RÉSEAU ET ÉQUIPEMENT DOMESTIQUES	12 RODEZ > Lycée professionnel privé Saint-Joseph		●	
	31 TOULOUSE > Lycée professionnel privé les Potiers		●	
	31 TOULOUSE > Lycée professionnel Stéphane Hessel	●		
	31 TOULOUSE > Section d'enseignement professionnel du lycée polyvalent Déodat de Séverac	●		
	46 FIGEAC > Lycée professionnel J.-F. Champollion	●		✓
	65 TARBES > Lycée professionnel privé Saint-Pierre Pradeau La Sède		●	
	81 CASTRES > Lycée professionnel privé De La Salle		●	✓

> ACADÉMIE DE MONTPELLIER

FORMATIONS

ÉTABLISSEMENTS

FORMATIONS	ÉTABLISSEMENTS	PUBLIC	PRIVÉ	APPR.
CAP CONDUCTEUR D'ENGIN : TRAVAUX PUBLICS ET CARRIÈRES	34 PÉZENAS > Lycée professionnel Charles Alliès	●		
CAP MAINTENANCE DES VÉHICULES OPTION A VOITURES PARTICULIÈRES	30 ALÈS > Lycée Jean-Baptiste Dumas (voie professionnelle)			✓
	34 MONTPELLIER > Lycée professionnel Pierre Mendès France	●		✓
	34 SÈTE > Lycée professionnel Irène et Frédéric Joliot Curie	●		
	66 PERPIGNAN > Lycée Pablo Picasso (voie professionnelle)	●		
CAP MAINTENANCE DES VÉHICULES OPTION C MOTOCYCLES	34 MONTPELLIER > Lycée professionnel Pierre Mendès France	●		
	34 SAINT-PONS-DE-THOMIÈRES > Lycée Jacques Brel	●		✓
CAP PEINTURE EN CARROSSERIE	30 NÎMES > Lycée professionnel Jules Raimu	●		✓
	34 MONTPELLIER > Lycée professionnel Pierre Mendès France	●		✓
	48 SAINT-CHÉLY-D'APCHER > Lycée privé Sacré-Cœur (voie professionnelle)		●	✓
CAP RÉPARATION DES CARROSSERIES	30 NÎMES > Lycée professionnel Jules Raimu	●		✓
	34 MONTPELLIER > Lycée professionnel Pierre Mendès France	●		✓
	48 SAINT-CHÉLY-D'APCHER > Lycée privé Sacré-Cœur (voie professionnelle)		●	
CAP AGRICOLE TRAVAUX FORESTIERS	48 PEYRE-EN-AUBRAC > Maison familiale rurale d'éducation et d'orientation – Javols		●	✓
2^{DE} PRO MÉTIERS DE L'AÉRONAUTIQUE	30 NÎMES > Lycée Frédéric Mistral	●		
2^{DE} PRO MÉTIERS DE LA MAINTENANCE DES MATÉRIELS ET DES VÉHICULES	11 NARBONNE > Lycée Louise Michel (voie professionnelle)	●		
	30 ALÈS > Lycée Jean-Baptiste Dumas (voie professionnelle)	●		
	30 ALÈS > Lycée privé la Salle (voie professionnelle)		●	
	30 NÎMES > Lycée professionnel Jules Raimu	●		
	34 BÉZIERS > Lycée professionnel Jean Mermoz	●		
	34 MONTPELLIER > Lycée professionnel Pierre Mendès France	●		
	34 PÉZENAS > Lycée professionnel Charles Alliès	●		
	34 SAINT-PONS-DE-THOMIÈRES > Lycée Jacques Brel	●		
	34 SÈTE > Lycée professionnel Irène et Frédéric Joliot Curie	●		
	48 LANGOGNE > Lycée privé Saint-Pierre – Saint-Paul (voie professionnelle)		●	
	48 MENDE > Lycée professionnel Émile Peytavin	●		
	48 SAINT-CHÉLY-D'APCHER > Lycée privé Sacré-Cœur (voie professionnelle)		●	
	66 PERPIGNAN > Lycée Pablo Picasso (voie professionnelle)	●		
2^{DE} PRO PRODUCTIONS	11 CARCASSONNE > Lycée général et technologique agricole Charlemagne	●		
	11 CASTELNAUDARY > Lycée général et technologique agricole Pierre-Paul Riquet	●		
	30 MEYNES > Lycée professionnel agricole privé de Meynes		●	
	30 RODILHAN > Lycée général, technologique et professionnel agricole Marie Durand	●		
	30 UZÈS > Maison familiale rurale d'éducation et d'orientation – Le Grand Mas		●	
	30 VESTRIC-ET-CANDIAC > Lycée agricole privé Institut Emmanuel d'Alzon – site de Vestric et Candiac		●	
	30 VÉZÉNOBRES > Maison familiale rurale d'éducation et d'orientation – La Gardonnenque		●	
	34 CASTELNAU-LE-LEZ > Lycée professionnel agricole Honoré de Balzac	●		
	34 GIGNAC > Lycée Privé Agricole Vallée de l'Hérault		●	
	34 PÉZENAS > Lycée d'enseignement agricole privé Bonne Terre		●	
	48 LA CANOURGUE > Lycée général technologique et professionnel agricole Louis Pasteur	●		
	48 MARVEJOLS > Lycée d'enseignement agricole privé Terre Nouvelle		●	
	48 SAINT-CHÉLY-D'APCHER > Lycée général technologique et professionnel agricole François Rabelais	●		
66 RIVESALTES > Lycée professionnel agricole Claude Simon	●			
BAC PRO AÉRONAUTIQUE OPTION AVIONIQUE	30 NÎMES > Lycée Frédéric Mistral	●		
BAC PRO AÉRONAUTIQUE OPTION SYSTÈMES	30 NÎMES > Lycée Frédéric Mistral	●		
BAC PRO AGROÉQUIPEMENT	11 CASTELNAUDARY > Lycée général et technologique agricole Pierre-Paul Riquet	●		
	34 GIGNAC > Lycée Privé Agricole Vallée de l'Hérault		●	
BAC PRO MAINTENANCE DES ÉQUIPEMENTS INDUSTRIELS	30 BEAUCAIRE > Lycée professionnel Paul Langevin	●		
	66 PRADES > Lycée Charles Renouvier (voie professionnelle)	●		

FORMATIONS	ÉTABLISSEMENTS	PUBLIC	PRIVÉ	APPR.
BAC PRO MAINTENANCE DES MATÉRIELS OPTION A MATÉRIELS AGRICOLES	34 PÉZENAS > Lycée professionnel Charles Alliès	●		
	48 SAINT-CHÉLY-D'APCHER > Lycée privé Sacré-Cœur (voie professionnelle)		●	✓
BAC PRO MAINTENANCE DES MATÉRIELS OPTION B MATÉRIELS DE CONSTRUCTION ET DE MANUTENTION	30 NÎMES > Lycée professionnel Jules Raimu	●		✓
	34 PÉZENAS > Lycée professionnel Charles Alliès	●		
BAC PRO MAINTENANCE DES VÉHICULES OPTION A VOITURES PARTICULIÈRES	11 NARBONNE > Lycée Louise Michel (voie professionnelle)	●		
	30 ALÈS > Lycée Jean-Baptiste Dumas (voie professionnelle)	●		
	30 ALÈS > Lycée privé la Salle (voie professionnelle)		●	
	30 NÎMES > Lycée professionnel Jules Raimu	●		✓
	34 BÉZIERS > Lycée professionnel Jean Mermoz	●		✓
	34 MONTPELLIER > Lycée professionnel Pierre Mendès France	●		✓
	34 SÈTE > Lycée professionnel Irène et Frédéric Joliot Curie	●		
	48 LANGOGNE > Lycée privé Saint-Pierre – Saint-Paul (voie professionnelle)		●	✓
	48 MENDE > Lycée professionnel Émile Peytavin	●		
66 PERPIGNAN > Lycée Pablo Picasso (voie professionnelle)	●			
BAC PRO MAINTENANCE DES VÉHICULES OPTION B VÉHICULES DE TRANSPORT ROUTIER	11 NARBONNE > Lycée Louise Michel (voie professionnelle)	●		
	30 ALÈS > Lycée privé la Salle (voie professionnelle)		●	
	30 NÎMES > Lycée professionnel Jules Raimu	●		✓
BAC PRO MAINTENANCE DES VÉHICULES OPTION C MOTOCYCLES	34 MONTPELLIER > Lycée professionnel Pierre Mendès France	●		
	34 SAINT-PONS-DE-THOMIÈRES > Lycée Jacques Brel	●		✓
	48 LANGOGNE > Lycée privé Saint-Pierre – Saint-Paul (voie professionnelle)		●	✓
BAC PRO RÉPARATION DES CARROSSERIES	30 NÎMES > Lycée professionnel Jules Raimu	●		
	34 MONTPELLIER > Lycée professionnel Pierre Mendès France	●		
	66 PERPIGNAN > Lycée Pablo Picasso (voie professionnelle)	●		
BPA TRAVAUX DE CONDUITE ET ENTRETIEN DES ENGIN AGRICOLES	11 CARCASSONNE > CFA agricole de l'Aude			✓



> ACADÉMIE DE TOULOUSE

FORMATIONS

ÉTABLISSEMENTS

		PUBLIC	PRIVÉ	APPR.
CAP AÉRONAUTIQUE OPTION STRUCTURE	46 FIGEAC > Lycée professionnel J.-F. Champollion			✓
CAP CONDUCTEUR D'ENGINS : TRAVAUX PUBLICS ET CARRIÈRES	12 MILLAU > Lycée professionnel Jean Vigo			✓
CAP MAINTENANCE DES VÉHICULES OPTION A VOITURES PARTICULIÈRES	09 PAMIER S > Section d'enseignement professionnel du lycée polyvalent Pyrène	●		✓
	12 MILLAU > Lycée professionnel Jean Vigo			✓
	31 TOULOUSE > Section d'enseignement professionnel du lycée polyvalent Joseph Galliéni	●		✓
	32 NOGARO > Section d'enseignement professionnel du lycée polyvalent d'Artagnan	●		✓
	65 AUREILHAN > Lycée professionnel Sixte Vignon	●		
	81 GRAULHET > Lycée professionnel Docteur Clément de Pémillé	●		
	82 VALENCE D'AGEN > Section d'enseignement professionnel du lycée polyvalent Jean Baylet	●		
CAP MAINTENANCE DES VÉHICULES OPTION B VÉHICULES DE TRANSPORT ROUTIER	31 TOULOUSE > Section d'enseignement professionnel du lycée polyvalent Joseph Galliéni	●		
CAP MAINTENANCE DES VÉHICULES OPTION C MOTOCYCLES	81 GRAULHET > Lycée professionnel Docteur Clément de Pémillé	●		
CAP PEINTURE EN CARROSSERIE	82 MONTAUBAN > Section d'enseignement professionnel du lycée polyvalent Antoine Bourdelle			✓
CAP RÉPARATION DES CARROSSERIES	31 GOURDAN-POLIGNAN > Section d'enseignement professionnel du lycée polyvalent Paul Mathou	●		
	31 TOULOUSE > Section d'enseignement professionnel du lycée polyvalent Joseph Galliéni	●		
	46 CAHORS > Section d'enseignement professionnel du lycée polyvalent G. Monnerville	●		✓
	82 MONTAUBAN > Section d'enseignement professionnel du lycée polyvalent Antoine Bourdelle	●		
2^{DE} PRO MÉTIERS DE L'AÉRONAUTIQUE	31 BLAGNAC > Section d'enseignement professionnel du lycée polyvalent Saint-Exupéry	●		
	31 TOULOUSE > Lycée professionnel privé des métiers de l'aéronautique AIRBUS		●	
	65 TARBES > Lycée professionnel Jean Dupuy	●		
2^{DE} PRO MÉTIERS DE LA MAINTENANCE DES MATÉRIELS ET DES VÉHICULES	09 PAMIER S > Section d'enseignement professionnel du lycée polyvalent Pyrène	●		
	09 SAVERDUN > Lycée professionnel Dr Philippe Tissié	●		
	12 MILLAU > Lycée professionnel Jean Vigo	●		
	12 RODEZ > Lycée professionnel Alexis Monteil	●		
	31 GOURDAN-POLIGNAN > Section d'enseignement professionnel du lycée polyvalent Paul Mathou	●		
	31 ONDES > Lycée général, technologique et professionnel agricole d'Ondes	●		
	31 TOULOUSE > Lycée professionnel Roland Garros	●		
	31 TOULOUSE > Section d'enseignement professionnel du lycée polyvalent Joseph Galliéni	●		
	32 AUCH > Section d'enseignement professionnel du lycée polyvalent Le Garros	●		
	32 NOGARO > Section d'enseignement professionnel du lycée polyvalent d'Artagnan	●		
	46 CAHORS > Section d'enseignement professionnel du lycée polyvalent G. Monnerville	●		
	65 AUREILHAN > Lycée professionnel Sixte Vignon	●		
	81 ALBI > Section d'enseignement professionnel du lycée polyvalent Louis Rascol	●		
	81 CARMAUX > Section d'enseignement professionnel du lycée polyvalent Jean Jaurès	●		
	81 GRAULHET > Lycée professionnel Docteur Clément de Pémillé	●		
	81 MAZAMET > Cité scolaire de Mazamet – Lycée professionnel Marie-Antoinette Riess	●		
	82 MONTAUBAN > Section d'enseignement professionnel du lycée polyvalent Antoine Bourdelle	●		
	82 MONTEILS > Section d'enseignement professionnel du lycée polyvalent Claude Nougaro	●		
	82 VALENCE D'AGEN > Section d'enseignement professionnel du lycée polyvalent Jean Baylet	●		
	2^{DE} PRO PRODUCTIONS	09 PAMIER S > Lycée général et technologique agricole de Pamiers	●	
12 MONTEILS > Lycée agricole privé François Marty			●	
12 NAUCELLE > Maison familiale rurale d'éducation et d'orientation de Naucelle			●	
12 RIGNAC > Lycée agricole et horticole privé de Rignac			●	
12 SAINT-AFFRIQUE > Lycée général, technologique et professionnel agricole La Cazotte		●		
12 SAINT-AFFRIQUE > Lycée professionnel agricole privé Vaxergues			●	
31 DONNEVILLE > Maison familiale rurale d'éducation et d'orientation Donneville			●	
31 LABÈGE > Lycée agricole privé Saint-François- La Cadène (Fondation d'Auteuil)			●	
31 SAINT-GAUDENS > Lycée professionnel agricole du Comminges		●		
32 MASSEUBE > Lycée professionnel du campus privé Saint-Christophe			●	
32 MIRANDE > Lycée professionnel agricole de Mirande		●		
32 RISCLE > Lycée professionnel agricole		●		

FORMATIONS	ÉTABLISSEMENTS	PUBLIC	PRIVÉ	APPR.
2^{DE} PRO PRODUCTIONS [SUITE]	46 FIGEAC > Lycée général, technologique et professionnel agricole – La Vinadie	●		
	46 TERROU > Maison familiale rurale d'éducation et d'orientation de Terrou		●	
	65 TARBES > Lycée professionnel agricole et horticole Adriana	●		
	65 VIC-EN-BIGORRE > Lycée général et technologique agricole Jean Monnet	●		
	81 ALBI > Lycée général, technologique et professionnel agricole Albi-Fonlabour	●		
	81 LAVAU > Lycée professionnel agricole Lavaur-Flamarens	●		
	81 VERDALLE > Lycée agricole privé de Touscayrats		●	
	82 ESCATALENS > Maison familiale rurale d'éducation et d'orientation – Sud Agromat		●	
	82 MOISSAC > Lycée professionnel agricole de Moissac	●		
BAC PRO AÉRONAUTIQUE OPTION AVIONIQUE	31 BLAGNAC > Section d'enseignement professionnel du lycée polyvalent Saint-Exupéry	●		✓
	31 TOULOUSE > Lycée professionnel privé des métiers de l'aéronautique AIRBUS		●	✓
BAC PRO AÉRONAUTIQUE OPTION STRUCTURE	31 BLAGNAC > Section d'enseignement professionnel du lycée polyvalent Saint-Exupéry	●		✓
	31 TOULOUSE > Lycée professionnel privé des métiers de l'aéronautique AIRBUS		●	✓
	65 TARBES > Lycée professionnel Jean Dupuy	●		✓
BAC PRO AÉRONAUTIQUE OPTION SYSTÈMES	31 BLAGNAC > Section d'enseignement professionnel du lycée polyvalent Saint-Exupéry	●		✓
	31 TOULOUSE > Lycée professionnel privé des métiers de l'aéronautique AIRBUS		●	✓
BAC PRO AGROÉQUIPEMENT	12 MONTEILS > Lycée agricole privé François Marty		●	
	82 ESCATALENS > Maison familiale rurale d'éducation et d'orientation – Sud Agromat		●	
BAC PRO MAINTENANCE DES MATÉRIELS OPTION A MATÉRIELS AGRICOLES	09 SAVERDUN > Lycée professionnel Dr Philippe Tissié	●		✓
	31 ONDES > Lycée général, technologique et professionnel agricole d'Ondes	●		
	81 CARMAUX > Section d'enseignement professionnel du lycée polyvalent Jean Jaurès	●		✓
BAC PRO MAINTENANCE DES MATÉRIELS OPTION B MATÉRIELS DE CONSTRUCTION ET DE MANUTENTION	09 SAVERDUN > Lycée professionnel Dr Philippe Tissié	●		✓
	31 ONDES > Lycée général, technologique et professionnel agricole d'Ondes	●		
	32 AUCH > Section d'enseignement professionnel du lycée polyvalent Le Garros	●		
	81 CARMAUX > Section d'enseignement professionnel du lycée polyvalent Jean Jaurès	●		✓
BAC PRO MAINTENANCE DES MATÉRIELS OPTION C MATÉRIELS D'ESPACES VERTS	09 SAVERDUN > Lycée professionnel Dr Philippe Tissié	●		✓
	81 CARMAUX > Section d'enseignement professionnel du lycée polyvalent Jean Jaurès	●		✓
BAC PRO MAINTENANCE DES VÉHICULES OPTION A VOITURES PARTICULIÈRES	09 PAMIER > Section d'enseignement professionnel du lycée polyvalent Pyrène	●		✓
	12 MILLAU > Lycée professionnel Jean Vigo	●		✓
	12 RODEZ > Lycée professionnel Alexis Monteil	●		✓
	31 GOURDAN-POLIGNAN > Section d'enseignement professionnel du lycée polyvalent Paul Mathou	●		
	31 TOULOUSE > Section d'enseignement professionnel du lycée polyvalent Joseph Galliéni			✓
	31 TOULOUSE > Section d'enseignement professionnel du lycée polyvalent Joseph Galliéni	●		✓
	32 NOGARO > Section d'enseignement professionnel du lycée polyvalent d'Artagnan	●		✓
	46 CAHORS > Section d'enseignement professionnel du lycée polyvalent G. Monnerville	●		✓
	65 AUREILHAN > Lycée professionnel Sixte Vignon	●		✓
	81 ALBI > Section d'enseignement professionnel du lycée polyvalent Louis Rascol	●		✓
	81 GRAULHET > Lycée professionnel Docteur Clément de Pémillie	●		✓
	81 MAZAMET > Cité scolaire de Mazamet – Lycée professionnel Marie-Antoinette Riess	●		✓
	82 MONTAUBAN > Section d'enseignement professionnel du lycée polyvalent Antoine Bourdelle	●		✓
	82 VALENCE D'AGEN > Section d'enseignement professionnel du lycée polyvalent Jean Baylet	●		✓
	BAC PRO MAINTENANCE DES VÉHICULES OPTION B VÉHICULES DE TRANSPORT ROUTIER	31 TOULOUSE > Section d'enseignement professionnel du lycée polyvalent Joseph Galliéni	●	
82 VALENCE D'AGEN > Section d'enseignement professionnel du lycée polyvalent Jean Baylet		●		✓
BAC PRO MAINTENANCE DES VÉHICULES OPTION C MOTOCYCLES	31 TOULOUSE > Lycée professionnel Roland Garros	●		✓
	81 GRAULHET > Lycée professionnel Docteur Clément de Pémillie	●		✓
	82 MONTEILS > Section d'enseignement professionnel du lycée polyvalent Claude Nougaro	●		✓
BAC PRO RÉPARATION DES CARROSSERIES	09 PAMIER > Section d'enseignement professionnel du lycée polyvalent Pyrène	●		✓
	31 TOULOUSE > Section d'enseignement professionnel du lycée polyvalent Joseph Galliéni	●		✓
	46 CAHORS > Section d'enseignement professionnel du lycée polyvalent G. Monnerville	●		✓
	65 AUREILHAN > Lycée professionnel Sixte Vignon	●		✓
	81 ALBI > Section d'enseignement professionnel du lycée polyvalent Louis Rascol	●		✓
	82 MONTAUBAN > Section d'enseignement professionnel du lycée polyvalent Antoine Bourdelle	●		✓

Bâtiment, travaux publics

> ACADÉMIE DE MONTPELLIER

FORMATIONS	ÉTABLISSEMENTS	PUBLIC	PRIVÉ	APPR.
CAP CARRELEUR MOSAÏSTE	30 NÎMES > Lycée Frédéric Mistral	●		✓
CAP CHARPENTIER BOIS	34 BÉDARIEUX > Lycée professionnel Fernand Léger 34 MONTPELLIER > Lycée professionnel Léonard de Vinci	● ●		
CAP CONDUCTEUR D'ENGINS : TRAVAUX PUBLICS ET CARRIÈRES	34 PÉZENAS > Lycée professionnel Charles Alliès	●		
CAP CONSTRUCTEUR D'OUVRAGES EN BÉTON ARMÉ	30 NÎMES > Lycée Frédéric Mistral	●		✓
CAP CONSTRUCTEUR DE RÉSEAUX DE CANALISATIONS DE TRAVAUX PUBLICS	30 BAGNOLS-SUR-CÈZE > Lycée professionnel privé Sainte-Marie 34 BÉDARIEUX > Lycée professionnel Fernand Léger	●	●	✓
CAP CONSTRUCTEUR DE ROUTES ET D'AMÉNAGEMENTS URBAINS	34 BÉDARIEUX > Lycée professionnel Fernand Léger			✓
CAP ÉLECTRICIEN	11 CARCASSONNE > Lycée Jules Fil (voie professionnelle) 30 NÎMES > Lycée Frédéric Mistral 34 BÉZIERS > Lycée Jean Moulin (voie professionnelle) 34 MONTPELLIER > Lycée professionnel Léonard de Vinci 34 MONTPELLIER > Lycée professionnel Pierre Mendès France 66 PERPIGNAN > Lycée Pablo Picasso (voie professionnelle) 66 PERPIGNAN > Lycée privé Sainte-Louise de Marillac (voie professionnelle)	● ● ● ● ● ●	●	✓
CAP INSTALLATEUR EN FROID ET CONDITIONNEMENT D'AIR	30 NÎMES > Lycée Frédéric Mistral 66 PERPIGNAN > Lycée Pablo Picasso (voie professionnelle)	● ●		
CAP INTERVENTIONS EN MAINTENANCE TECHNIQUE DES BÂTIMENTS	30 ALÈS > Lycée Jean-Baptiste Dumas (voie professionnelle) 30 BAGNOLS-SUR-CÈZE > Lycée Albert Einstein (voie professionnelle) 34 BÉDARIEUX > Lycée professionnel Fernand Léger 34 BÉZIERS > Lycée professionnel privé Sacré-Cœur 66 VILLELONGUE-DELS-MONTS > Lycée Alfred Sauvy	● ● ● ● ●	●	✓
CAP MAÇON	30 BAGNOLS-SUR-CÈZE > Lycée professionnel privé Sainte-Marie 30 LA GRAND-COMBE > Lycée professionnel privé Pasteur 30 NÎMES > Lycée Frédéric Mistral 34 GIGNAC > Lycée Privé Agricole Vallée de l'Hérault 34 MONTPELLIER > Lycée professionnel Léonard de Vinci 66 VILLELONGUE-DELS-MONTS > Lycée Alfred Sauvy	● ● ● ● ● ●	● ●	✓ ✓ ✓ ✓ ✓
CAP MENUISIER ALUMINIUM-VERRE	30 BEAUCAIRE > Lycée professionnel Paul Langevin 34 MONTPELLIER > Lycée professionnel Léonard de Vinci 66 VILLELONGUE-DELS-MONTS > Lycée Alfred Sauvy	● ● ●		✓ ✓ ✓
CAP MENUISIER FABRICANT	11 NARBONNE > Lycée Louise Michel (voie professionnelle) 34 BÉZIERS > Lycée professionnel Jean Mermoz 34 MONTPELLIER > Établissement régional d'enseignement adapté Jean-Jacques Rousseau	● ● ●		✓ ✓ ✓
CAP MENUISIER INSTALLATEUR	30 NÎMES > Lycée Frédéric Mistral 34 PÉZENAS > Lycée professionnel Charles Alliès	● ●		
CAP MÉTALLIER	11 CASTELNAUDARY > Lycée Germaine Tillion (voie professionnelle) 34 MONTPELLIER > Lycée professionnel Léonard de Vinci 34 SAINT-PONS-DE-THOMIÈRES > Lycée Jacques Brel	● ● ●		✓ ✓
CAP MÉTIERS DU PLÂTRE ET DE L'ISOLATION	34 FRONTIGNAN > Collège des Deux Pins 34 MONTPELLIER > Établissement régional d'enseignement adapté Jean-Jacques Rousseau 66 VILLELONGUE-DELS-MONTS > Lycée Alfred Sauvy	● ● ●		✓
CAP MONTEUR EN INSTALLATIONS SANITAIRES	30 NÎMES > Lycée Frédéric Mistral 34 MONTPELLIER > Lycée professionnel Léonard de Vinci	● ●		

FORMATIONS	ÉTABLISSEMENTS	PUBLIC	PRIVÉ	APPR.	
CAP MONTEUR EN INSTALLATIONS THERMIQUES	34 BÉDARIEUX > Lycée professionnel Fernand Léger	●			
	34 MONTPELLIER > Lycée professionnel Léonard de Vinci	●			
CAP PEINTRE APPLICATEUR DE REVÊTEMENTS	11 CASTELNAUDARY > Lycée Germaine Tillion (voie professionnelle)	●			
	30 NÎMES > Lycée Frédéric Mistral	●		✓	
	34 MONTPELLIER > Établissement régional d'enseignement adapté Jean-Jacques Rousseau	●		✓	
	66 VILLELONGUE-DELS-MONTS > Lycée Alfred Sauvy	●		✓	
CAP TAILLEUR DE PIERRE	30 UZÈS > Lycée des métiers d'art Charles Gide (voie professionnelle)	●		✓	
2^{DE} PRO MÉTIERS DE L'AGENCEMENT, DE LA MENUISERIE ET DE L'AMEUBLEMENT	30 ALÈS > Lycée Jean-Baptiste Dumas (voie professionnelle)	●			
	30 NÎMES > Lycée Frédéric Mistral	●			
	34 BÉZIERS > Lycée professionnel Jean Mermoz	●			
	48 SAINT-CHÉLY-D'APCHER > Lycée privé Sacré-Cœur (voie professionnelle)		●		
	66 VILLELONGUE-DELS-MONTS > Lycée Alfred Sauvy	●			
2^{DE} PRO MÉTIERS DE LA CONSTRUCTION DURABLE, DU BÂTIMENT ET DES TRAVAUX PUBLICS	11 CASTELNAUDARY > Lycée Germaine Tillion (voie professionnelle)	●			
	30 BAGNOLS-SUR-CÈZE > Lycée professionnel privé Sainte-Marie		●		
	30 BEAUCAIRE > Lycée professionnel Paul Langevin	●			
	30 NÎMES > Lycée Frédéric Mistral	●			
	34 BÉDARIEUX > Lycée professionnel Fernand Léger	●			
	34 MONTPELLIER > Lycée professionnel Léonard de Vinci	●			
	66 VILLELONGUE-DELS-MONTS > Lycée Alfred Sauvy	●			
2^{DE} PRO MÉTIERS DES ÉTUDES ET DE LA MODÉLISATION NUMÉRIQUE DU BÂTIMENT	11 CASTELNAUDARY > Lycée Germaine Tillion (voie professionnelle)	●			
	30 NÎMES > Lycée Frédéric Mistral	●			
	34 BÉDARIEUX > Lycée professionnel Fernand Léger	●			
	34 MONTPELLIER > Lycée professionnel Léonard de Vinci	●			
	48 MENDE > Lycée privé Notre-Dame (voie professionnelle)		●		
	66 PERPIGNAN > Lycée privé Sainte-Louise de Marillac (voie professionnelle)		●		
	66 VILLELONGUE-DELS-MONTS > Lycée Alfred Sauvy	●			
2^{DE} PRO MÉTIERS DES TRANSITIONS NUMÉRIQUE ET ÉNERGÉTIQUE	11 CARCASSONNE > Lycée Jules Fil (voie professionnelle)	●			
	11 CASTELNAUDARY > Lycée Germaine Tillion (voie professionnelle)	●			
	11 NARBONNE > Lycée Louise Michel (voie professionnelle)	●			
	30 ALÈS > Lycée Jean-Baptiste Dumas (voie professionnelle)	●			
	30 ALÈS > Lycée privé la Salle (voie professionnelle)		●		
	30 BAGNOLS-SUR-CÈZE > Lycée Albert Einstein (voie professionnelle)	●			
	30 BEAUCAIRE > Lycée professionnel Paul Langevin	●			
	30 NÎMES > Lycée Frédéric Mistral	●			
	30 NÎMES > Lycée privé Institut Emmanuel d'Alzon (voie professionnelle)		●		
	30 NÎMES > Lycée professionnel Jules Raimu	●			
	34 BÉDARIEUX > Lycée professionnel Fernand Léger	●			
	34 BÉZIERS > Lycée Jean Moulin (voie professionnelle)	●			
	34 BÉZIERS > Lycée professionnel privé Sacré-Cœur		●		
	34 GIGNAC > Lycée Simone Veil (voie professionnelle)	●			
	34 LATTES > Lycée Champollion (voie professionnelle)	●			
	34 LODÈVE > Lycée Joseph Vallot (voie professionnelle)	●			
	34 LUNEL > Lycée Victor Hugo (voie professionnelle)	●			
	34 MONTFERRIER-SUR-LEZ > Lycée privé Saint-Joseph Pierre Rouge		●		
	34 MONTPELLIER > Lycée Jean Mermoz (voie professionnelle)	●			
	34 MONTPELLIER > Lycée professionnel Léonard de Vinci	●			
	34 MONTPELLIER > Lycée professionnel Pierre Mendès France	●			
	34 SÈTE > Lycée professionnel Irène et Frédéric Joliot Curie	●			
	48 MENDE > Lycée privé Notre-Dame (voie professionnelle)		●		
	48 MENDE > Lycée professionnel Émile Peytavin	●			
	48 SAINT-CHÉLY-D'APCHER > Lycée privé Sacré-Cœur (voie professionnelle)		●		
	66 ANDORRE-LA-VELLA > Lycée Comte de Foix	●			
	66 PERPIGNAN > Lycée Pablo Picasso (voie professionnelle)	●			
	66 PERPIGNAN > Lycée privé Sainte-Louise de Marillac (voie professionnelle)		●		
	66 VILLELONGUE-DELS-MONTS > Lycée Alfred Sauvy	●			
	BAC PRO AMÉNAGEMENT ET FINITION DU BÂTIMENT	30 NÎMES > Lycée Frédéric Mistral	●		
		34 BÉDARIEUX > Lycée professionnel Fernand Léger	●		
	BAC PRO ÉTUDE ET RÉALISATION D'AGENCEMENT	66 VILLELONGUE-DELS-MONTS > Lycée Alfred Sauvy	●		

FORMATIONS

ÉTABLISSEMENTS

PUBLIC PRIVÉ APPR.

BAC PRO INSTALLATEUR EN CHAUFFAGE, CLIMATISATION ET ÉNERGIES RENOUVELABLES

- 30 ALÈS > Lycée privé la Salle (voie professionnelle)
- 30 NÎMES > Lycée Frédéric Mistral
- 34 BÉDARIEUX > Lycée professionnel Fernand Léger
- 34 MONTPELLIER > Lycée professionnel Léonard de Vinci
- 48 MENDE > Lycée privé Notre-Dame (voie professionnelle)
- 66 VILLELONGUE-DELS-MONTS > Lycée Alfred Sauvy

		●	
●			
●			
●			✓
	●		
●			✓

BAC PRO INTERVENTIONS SUR LE PATRIMOINE BÂTI OPTION MAÇONNERIE

- 11 CASTELNAUDARY > Lycée Germaine Tillion (voie professionnelle)

●			
---	--	--	--

BAC PRO MAINTENANCE ET EFFICACITÉ ÉNERGÉTIQUE

- 11 NARBONNE > Lycée Louise Michel (voie professionnelle)
- 30 ALÈS > Lycée privé la Salle (voie professionnelle)
- 30 NÎMES > Lycée privé Institut Emmanuel d'Alzon (voie professionnelle)
- 34 MONTPELLIER > Lycée Jean Mermoz (voie professionnelle)

●			
		●	
		●	
●			

BAC PRO MENUISERIE ALUMINIUM-VERRE

- 30 BEAUCAIRE > Lycée professionnel Paul Langevin
- 66 VILLELONGUE-DELS-MONTS > Lycée Alfred Sauvy

●			
●			✓

BAC PRO MÉTIERS DE L'ÉLECTRICITÉ ET DE SES ENVIRONNEMENTS CONNECTÉS

- 11 CARCASSONNE > Lycée Jules Fil (voie professionnelle)
- 11 CASTELNAUDARY > Lycée Germaine Tillion (voie professionnelle)
- 11 NARBONNE > Lycée Louise Michel (voie professionnelle)
- 30 ALÈS > Lycée Jean-Baptiste Dumas (voie professionnelle)
- 30 ALÈS > Lycée privé la Salle (voie professionnelle)
- 30 BAGNOLS-SUR-CÈZE > Lycée Albert Einstein (voie professionnelle)
- 30 BEAUCAIRE > Lycée professionnel Paul Langevin
- 30 NÎMES > Lycée Frédéric Mistral
- 34 BÉDARIEUX > Lycée professionnel Fernand Léger
- 34 BÉZIERS > Lycée Jean Moulin (voie professionnelle)
- 34 BÉZIERS > Lycée professionnel privé Sacré-Cœur
- 34 GIGNAC > Lycée Simone Veil (voie professionnelle)
- 34 LODÈVE > Lycée Joseph Vallot (voie professionnelle)
- 34 LUNEL > Lycée Victor Hugo (voie professionnelle)
- 34 MONTPELLIER > Lycée professionnel Léonard de Vinci
- 34 MONTPELLIER > Lycée professionnel Pierre Mendès France
- 34 SÈTE > Lycée professionnel Irène et Frédéric Joliot Curie
- 48 MENDE > Lycée professionnel Émile Peytavin
- 66 ANDORRE-LA-VELLA > Lycée Comte de Foix
- 66 PERPIGNAN > Lycée Pablo Picasso (voie professionnelle)
- 66 PERPIGNAN > Lycée privé Sainte-Louise de Marillac (voie professionnelle)
- 66 VILLELONGUE-DELS-MONTS > Lycée Alfred Sauvy

●			
●			
●			
●			
	●		
●			
●			✓
●			
●			
●			
	●		
●			
●			
●			✓
●			✓
●			
●			
●			
●			
●			
●			
●			✓
●	●		✓
●			

BAC PRO OUVRAGES DU BÂTIMENT : MÉTALLERIE

- 34 MONTPELLIER > Lycée professionnel Léonard de Vinci

●			
---	--	--	--

BAC PRO SYSTÈMES NUMÉRIQUES OPTION A SÛRETÉ ET SÉCURITÉ DES INFRASTRUCTURES, DE L'HABITAT ET DU TERTIAIRE

- 34 LATTES > Lycée Champollion (voie professionnelle)
- 48 SAINT-CHÉLY-D'APCHER > Lycée privé Sacré-Cœur (voie professionnelle)

●			
		●	

BAC PRO SYSTÈMES NUMÉRIQUES OPTION B AUDIOVISUELS, RÉSEAU ET ÉQUIPEMENT DOMESTIQUES

- 30 NÎMES > Lycée professionnel Jules Raimu
- 34 BÉZIERS > Lycée professionnel privé Sacré-Cœur
- 34 LATTES > Lycée Champollion (voie professionnelle)
- 66 PERPIGNAN > Lycée Pablo Picasso (voie professionnelle)

●			
		●	
●			
●			

BAC PRO TECHNICIEN CONSTRUCTEUR BOIS

- 11 NARBONNE > Lycée Louise Michel (voie professionnelle)
- 30 BEAUCAIRE > Lycée professionnel Paul Langevin
- 34 MONTPELLIER > Lycée professionnel Léonard de Vinci
- 48 SAINT-CHÉLY-D'APCHER > Lycée privé Sacré-Cœur (voie professionnelle)

●			
●			✓
●			
	●		✓

BAC PRO TECHNICIEN D'ÉTUDES DU BÂTIMENT OPTION A ÉTUDES ET ÉCONOMIE

- 11 CASTELNAUDARY > Lycée Germaine Tillion (voie professionnelle)
- 30 NÎMES > Lycée Frédéric Mistral
- 34 BÉDARIEUX > Lycée professionnel Fernand Léger
- 34 MONTPELLIER > Lycée professionnel Léonard de Vinci
- 48 MENDE > Lycée privé Notre-Dame (voie professionnelle)
- 66 PERPIGNAN > Lycée privé Sainte-Louise de Marillac (voie professionnelle)
- 66 VILLELONGUE-DELS-MONTS > Lycée Alfred Sauvy

●			
●			
●			
●			
	●		
	●		
●			

FORMATIONS

ÉTABLISSEMENTS

		PUBLIC	PRIVÉ	APPR.
BAC PRO TECHNICIEN D'ÉTUDES DU BÂTIMENT OPTION B ASSISTANT EN ARCHITECTURE	11 CASTELNAUDARY > Lycée Germaine Tillion (voie professionnelle)	●		
	30 NÎMES > Lycée Frédéric Mistral	●		
	34 MONTPELLIER > Lycée professionnel Léonard de Vinci	●		
	66 PÉRIGNAN > Lycée privé Sainte-Louise de Marillac (voie professionnelle)		●	
	66 VILLELONGUE-DELS-MONTS > Lycée Alfred Sauvy	●		✓
BAC PRO TECHNICIEN DU BÂTIMENT : ORGANISATION ET RÉALISATION DU GROS ŒUVRE	30 NÎMES > Lycée Frédéric Mistral	●		
	34 MONTPELLIER > Lycée professionnel Léonard de Vinci	●		
BAC PRO TECHNICIEN GÉOMÈTRE – TOPOGRAPHE	11 CASTELNAUDARY > Lycée Germaine Tillion (voie professionnelle)	●		
	30 NÎMES > Lycée Frédéric Mistral	●		
BAC PRO TECHNICIEN MENUISIER-AGENCEUR	30 ALÈS > Lycée Jean-Baptiste Dumas (voie professionnelle)	●		
	30 NÎMES > Lycée Frédéric Mistral	●		
	34 BÉZIERS > Lycée professionnel Jean Mermoz	●		
	48 SAINT-CHÉLY-D'APCHER > Lycée privé Sacré-Cœur (voie professionnelle)		●	✓
	66 VILLELONGUE-DELS-MONTS > Lycée Alfred Sauvy	●		✓
BAC PRO TRAVAUX PUBLICS	11 CASTELNAUDARY > Lycée Germaine Tillion (voie professionnelle)	●		
	30 BAGNOLS-SUR-CÈZE > Lycée professionnel privé Sainte-Marie		●	✓
	34 BÉDARIEUX > Lycée professionnel Fernand Léger	●		



> ACADÉMIE DE TOULOUSE

FORMATIONS

ÉTABLISSEMENTS

		PUBLIC	PRIVÉ	APPR.
CAP CHARPENTIER BOIS	31 MONTAUBAN-DE-LUCHON > Lycée polyvalent des métiers du bois Edmond Rostand	●		✓
	31 TOULOUSE > Lycée professionnel Urbain Vitry	●		
	65 AUREILHAN > Lycée professionnel Sixte Vignon	●		✓
CAP CONDUCTEUR D'ENGIN : TRAVAUX PUBLICS ET CARRIÈRES	12 MILLAU > Lycée professionnel Jean Vigo			✓
CAP CONSTRUCTEUR D'OUVRAGES EN BÉTON ARMÉ	46 SOUILLAC > Section d'enseignement professionnel du lycée polyvalent Louis Vicat			✓
CAP COUVREUR	65 AUREILHAN > Lycée professionnel Sixte Vignon	●		✓
CAP ÉLECTRICIEN	09 SAINT-GIRONS > Lycée professionnel Aristide Bergès	●		✓
	12 RODEZ > Lycée professionnel Alexis Monteil	●		✓
	31 COLOMIERS > Lycée professionnel Eugène Montel	●		
	31 MURET > Section d'Enseignement Professionnel du lycée polyvalent Charles de Gaulle	●		✓
	31 TOULOUSE > Lycée professionnel privé Saint-Joseph		●	✓
	31 TOULOUSE > Lycée professionnel Urbain Vitry	●		
	32 SAMATAN > Lycée professionnel Clément Ader	●		✓
	46 FIGEAC > Lycée professionnel J.-F. Champollion	●		✓
	81 CASTRES > Lycée professionnel privé De La Salle		●	✓
82 MONTEILS > Section d'enseignement professionnel du lycée polyvalent Claude Nougaro	●			
CAP INSTALLATEUR EN FROID ET CONDITIONNEMENT D'AIR	31 MURET > Section d'Enseignement Professionnel du lycée polyvalent Charles de Gaulle	●		✓
	81 CASTRES > Lycée professionnel du bâtiment Le Sidobre			✓
CAP MAÇON	09 PAMIER > Établissement régional d'enseignement adapté	●		✓
	12 VILLEFRANCHE-DE-ROUERGUE > Établissement régional d'enseignement adapté Laurière	●		✓
	31 TOULOUSE > Lycée professionnel Urbain Vitry	●		
	32 AUCH > Section d'enseignement professionnel du lycée polyvalent Le Garros	●		
	81 CASTRES > Lycée professionnel du bâtiment Le Sidobre	●		✓
CAP MENUISIER ALUMINIUM-VERRE	31 TOULOUSE > Lycée professionnel Urbain Vitry	●		
	81 CASTRES > Lycée professionnel du bâtiment Le Sidobre	●		
CAP MENUISIER INSTALLATEUR	09 SAINT-GIRONS > Lycée professionnel Aristide Bergès	●		✓
	12 MILLAU > Lycée professionnel Jean Vigo	●		✓
	46 SOUILLAC > Section d'enseignement professionnel du lycée polyvalent Louis Vicat	●		✓
CAP MÉTALLIER	31 LÉGUEVIN > Lycée professionnel privé Castelnouvel		●	
CAP MONTEUR EN INSTALLATIONS SANITAIRES	09 PAMIER > Établissement régional d'enseignement adapté	●		✓
	12 RODEZ > Lycée professionnel Alexis Monteil	●		✓
	31 TOULOUSE > Lycée professionnel Urbain Vitry	●		
CAP MONTEUR EN INSTALLATIONS THERMIQUES	12 RODEZ > Lycée professionnel Alexis Monteil	●		✓
	31 GOURDAN-POLIGNAN > Section d'enseignement professionnel du lycée polyvalent Paul Mathou	●		
	46 SOUILLAC > Section d'enseignement professionnel du lycée polyvalent Louis Vicat	●		✓
	65 AUREILHAN > Lycée professionnel Sixte Vignon	●		✓
	81 CASTRES > Lycée professionnel du bâtiment Le Sidobre	●		
82 BEAUMONT-DE-LOMAGNE > Lycée professionnel Norman Foster	●		✓	
CAP PEINTRE APPLICATEUR DE REVÊTEMENTS	09 PAMIER > Établissement régional d'enseignement adapté	●		✓
	12 VILLEFRANCHE-DE-ROUERGUE > Établissement régional d'enseignement adapté Laurière	●		✓
	81 CASTRES > Lycée professionnel du bâtiment Le Sidobre	●		
CAP SERRURIER-MÉTALLIER	12 VILLEFRANCHE DE ROUERGUE > ETAB RÉGIONAL D'ENSEIGNEMENT ADAPTE			✓
2^{DE} PRO MÉTIERS DE L'AGENCEMENT, DE LA MENUISERIE ET DE L'AMEUBLEMENT	12 AUBIN > Lycée professionnel du bois et de l'habitat	●		
	31 MONTAUBAN-DE-LUCHON > Section d'enseignement professionnel du lycée polyvalent Edmond Rostand	●		
	31 REVEL > Lycée professionnel des métiers de l'ameublement	●		
	32 AUCH > Section d'enseignement professionnel du lycée polyvalent Le Garros	●		
	65 AUREILHAN > Lycée professionnel Sixte Vignon	●		
82 BEAUMONT-DE-LOMAGNE > Lycée professionnel Norman Foster	●			

FORMATIONS
ÉTABLISSEMENTS

PUBLIC PRIVÉ APPR.

2^{DE} PRO MÉTIERS DE LA CONSTRUCTION DURABLE, DU BÂTIMENT ET DES TRAVAUX PUBLICS

09 SAINT-GIRONS > Lycée professionnel Aristide Bergès	●		
12 AUBIN > Lycée professionnel du bois et de l'habitat	●		
12 MILLAU > Lycée professionnel Jean Vigo	●		
31 GOURDAN-POLIGNAN > Section d'enseignement professionnel du lycée polyvalent Paul Mathou	●		
31 TOULOUSE > Lycée professionnel Urbain Vitry	●		
32 AUCH > Section d'enseignement professionnel du lycée polyvalent Le Garros	●		
46 SOUILLAC > Section d'enseignement professionnel du lycée polyvalent Louis Vicat	●		
65 AUREILHAN > Lycée professionnel Sixte Vignon	●		
81 CASTRES > Lycée professionnel du bâtiment Le Sidobre	●		
82 BEAUMONT-DE-LOMAGNE > Lycée professionnel Norman Foster	●		
82 CAUSSADE > Campus Saint-Lubin Apprentis d'Auteuil		●	

2^{DE} PRO MÉTIERS DES ÉTUDES ET DE LA MODÉLISATION NUMÉRIQUE DU BÂTIMENT

09 SAINT-GIRONS > Lycée professionnel Aristide Bergès	●		
12 AUBIN > Lycée professionnel du bois et de l'habitat	●		
12 MILLAU > Lycée professionnel Jean Vigo	●		
31 TOULOUSE > Lycée professionnel Urbain Vitry	●		
32 AUCH > Section d'enseignement professionnel du lycée polyvalent Le Garros	●		
65 AUREILHAN > Lycée professionnel Sixte Vignon	●		
81 CASTRES > Lycée professionnel du bâtiment Le Sidobre	●		
82 BEAUMONT-DE-LOMAGNE > Lycée professionnel Norman Foster	●		

2^{DE} PRO MÉTIERS DES TRANSITIONS NUMÉRIQUE ET ÉNERGÉTIQUE

09 PAMIER > Section d'enseignement professionnel du lycée polyvalent Pyrène	●		
09 SAINT-GIRONS > Lycée professionnel Aristide Bergès	●		
12 RODEZ > Lycée professionnel Alexis Monteil	●		
12 RODEZ > Lycée professionnel privé Saint-Joseph		●	
12 SAINT-AFFRIQUE > Section d'enseignement professionnel du lycée polyvalent Jean Jaurès	●		
31 COLOMIERS > Lycée professionnel Eugène Montel	●		
31 COLOMIERS > Lycée professionnel privé ORT Maurice Grynfolgel		●	
31 GOURDAN-POLIGNAN > Section d'enseignement professionnel du lycée polyvalent Paul Mathou	●		
31 MURET > Section d'Enseignement Professionnel du lycée polyvalent Charles de Gaulle	●		
31 TOULOUSE > Lycée professionnel Georges Guynemer	●		
31 TOULOUSE > Lycée professionnel privé les Potiers		●	
31 TOULOUSE > Lycée professionnel privé Saint-Joseph		●	
31 TOULOUSE > Lycée professionnel Renée Bonnet	●		
31 TOULOUSE > Lycée professionnel Stéphane Hessel	●		
31 TOULOUSE > Lycée professionnel Urbain Vitry	●		
31 TOULOUSE > Section d'enseignement professionnel du lycée polyvalent Déodat de Séverac	●		
32 AUCH > Section d'enseignement professionnel du lycée polyvalent Le Garros	●		
32 NOGARO > Section d'enseignement professionnel du lycée polyvalent d'Artagnan	●		
32 SAMATAN > Lycée professionnel Clément Ader	●		
46 CAHORS > Section d'enseignement professionnel du lycée polyvalent G. Monnerville	●		
46 FIGEAC > Lycée professionnel J.-F. Champollion	●		
46 SOUILLAC > Section d'enseignement professionnel du lycée polyvalent Louis Vicat	●		
65 AUREILHAN > Lycée professionnel Sixte Vignon	●		
65 BAGNÈRES-DE-BIGORRE > Section d'enseignement professionnel du lycée polyvalent Victor Duruy	●		
65 TARBES > Lycée professionnel Jean Dupuy	●		
65 TARBES > Lycée professionnel privé Saint-Pierre Pradeau La Sède		●	
65 VIC-EN-BIGORRE > Lycée professionnel Pierre Mendès France	●		
81 ALBI > Section d'enseignement professionnel du lycée polyvalent Louis Rascol	●		
81 CARMAUX > Section d'enseignement professionnel du lycée polyvalent Jean Jaurès	●		
81 CASTRES > Lycée professionnel du bâtiment Le Sidobre	●		
81 CASTRES > Lycée professionnel privé De La Salle		●	
81 CASTRES > Section d'enseignement professionnel du lycée polyvalent Borde Basse	●		
81 MAZAMET > Cité scolaire de Mazamet – Lycée professionnel Marie-Antoinette Riess	●		
82 BEAUMONT-DE-LOMAGNE > Lycée professionnel Norman Foster	●		
82 MONTAUBAN > Section d'enseignement professionnel du lycée polyvalent Antoine Bourdelle	●		
82 MONTEILS > Section d'enseignement professionnel du lycée polyvalent Claude Nougaro	●		
82 VALENCE D'AGEN > Section d'enseignement professionnel du lycée polyvalent Jean Baylet	●		

BAC PRO AMÉNAGEMENT ET FINITION DU BÂTIMENT

09 SAINT-GIRONS > Lycée professionnel Aristide Bergès	●		✓
12 AUBIN > Lycée professionnel du bois et de l'habitat	●		✓
31 TOULOUSE > Lycée professionnel Urbain Vitry	●		✓

BAC PRO ÉTUDE ET RÉALISATION D'AGENCEMENT

31 REVEL > Lycée professionnel des métiers de l'ameublement	●		✓
---	---	--	---

FORMATIONS

ÉTABLISSEMENTS

		PUBLIC	PRIVÉ	APPR.
BAC PRO INSTALLATEUR EN CHAUFFAGE, CLIMATISATION ET ÉNERGIES RENOUVELABLES	09 SAINT-GIRONS > Lycée professionnel Aristide Bergès	●		✓
	12 RODEZ > Lycée professionnel Alexis Monteil	●		
	31 GOURDAN-POLIGNAN > Section d'enseignement professionnel du lycée polyvalent Paul Mathou	●		
	31 TOULOUSE > Lycée professionnel privé Saint-Joseph		●	✓
	31 TOULOUSE > Lycée professionnel Urbain Vitry	●		
	32 AUCH > Section d'enseignement professionnel du lycée polyvalent Le Garros	●		
	46 SOUILLAC > Section d'enseignement professionnel du lycée polyvalent Louis Vicat	●		✓
	65 AUREILHAN > Lycée professionnel Sixte Vignon	●		✓
	81 CASTRES > Lycée professionnel du bâtiment Le Sidobre	●		
	82 BEAUMONT-DE-LOMAGNE > Lycée professionnel Norman Foster	●		✓
BAC PRO INTERVENTIONS SUR LE PATRIMOINE BÂTI OPTION CHARPENTE	32 AUCH > Section d'enseignement professionnel du lycée polyvalent Le Garros	●		✓
BAC PRO INTERVENTIONS SUR LE PATRIMOINE BÂTI OPTION COUVERTURE	32 AUCH > Section d'enseignement professionnel du lycée polyvalent Le Garros	●		✓
BAC PRO INTERVENTIONS SUR LE PATRIMOINE BÂTI OPTION MAÇONNERIE	32 AUCH > Section d'enseignement professionnel du lycée polyvalent Le Garros	●		✓
BAC PRO MAINTENANCE ET EFFICACITÉ ÉNERGÉTIQUE	31 MURET > Section d'Enseignement Professionnel du lycée polyvalent Charles de Gaulle	●		✓
	81 CASTRES > Lycée professionnel privé De La Salle		●	✓
BAC PRO MENUISERIE ALUMINIUM-VERRE	31 TOULOUSE > Lycée professionnel Urbain Vitry	●		✓
	65 AUREILHAN > Lycée professionnel Sixte Vignon	●		✓
BAC PRO MÉTIERS DE L'ÉLECTRICITÉ ET DE SES ENVIRONNEMENTS CONNECTÉS	09 PAMIERIS > Section d'enseignement professionnel du lycée polyvalent Pyrène	●		✓
	12 RODEZ > Lycée professionnel Alexis Monteil	●		✓
	12 SAINT-AFFRIQUE > Section d'enseignement professionnel du lycée polyvalent Jean Jaurès	●		✓
	31 COLOMIERS > Lycée professionnel Eugène Montel	●		
	31 COLOMIERS > Lycée professionnel privé ORT Maurice Grynfogel		●	
	31 GOURDAN-POLIGNAN > Section d'enseignement professionnel du lycée polyvalent Paul Mathou	●		
	31 MURET > Section d'Enseignement Professionnel du lycée polyvalent Charles de Gaulle	●		
	31 TOULOUSE > Lycée professionnel Georges Guynemer	●		
	31 TOULOUSE > Lycée professionnel privé Saint-Joseph		●	✓
	31 TOULOUSE > Lycée professionnel Stéphane Hessel	●		
	31 TOULOUSE > Lycée professionnel Urbain Vitry			✓
	31 TOULOUSE > Section d'enseignement professionnel du lycée polyvalent Déodat de Séverac	●		
	32 NOGARO > Section d'enseignement professionnel du lycée polyvalent d'Artagnan	●		✓
	32 SAMATAN > Lycée professionnel Clément Ader	●		
	46 CAHORS > Section d'enseignement professionnel du lycée polyvalent G. Monnerville	●		✓
	46 FIGEAC > Lycée professionnel J.-F. Champollion	●		
	65 BAGNÈRES-DE-BIGORRE > Section d'enseignement professionnel du lycée polyvalent Victor Duruy	●		✓
	65 TARBES > Lycée professionnel Jean Dupuy	●		✓
	65 VIC-EN-BIGORRE > Lycée professionnel Pierre Mendès France	●		✓
	81 ALBI > Section d'enseignement professionnel du lycée polyvalent Louis Rascol	●		✓
	81 CARMAUX > Section d'enseignement professionnel du lycée polyvalent Jean Jaurès	●		✓
	81 CASTRES > Lycée professionnel privé De La Salle		●	✓
	81 CASTRES > Section d'enseignement professionnel du lycée polyvalent Borde Basse	●		✓
	81 MAZAMET > Cité scolaire de Mazamet – Lycée professionnel Marie-Antoinette Riess	●		✓
	82 MONTEILS > Section d'enseignement professionnel du lycée polyvalent Claude Nougaro	●		✓
	82 VALENCE D'AGEN > Section d'enseignement professionnel du lycée polyvalent Jean Baylet	●		
BAC PRO OUVRAGES DU BÂTIMENT: MÉTALLERIE	32 AUCH > Section d'enseignement professionnel du lycée polyvalent Le Garros	●		✓
	82 CAUSSADE > Campus Saint-Lubin Apprentis d'Auteuil		●	✓
BAC PRO SYSTÈMES NUMÉRIQUES OPTION A SÛRETÉ ET SÉCURITÉ DES INFRASTRUCTURES, DE L'HABITAT ET DU TERTIAIRE	12 RODEZ > Lycée professionnel privé Saint-Joseph		●	
	31 TOULOUSE > Lycée professionnel privé les Potiers		●	
	31 TOULOUSE > Lycée professionnel Stéphane Hessel	●		
	31 TOULOUSE > Section d'enseignement professionnel du lycée polyvalent Déodat de Séverac	●		
	65 VIC-EN-BIGORRE > Lycée professionnel Pierre Mendès France	●		✓
	81 ALBI > Section d'enseignement professionnel du lycée polyvalent Louis Rascol	●		
	82 MONTAUBAN > Section d'enseignement professionnel du lycée polyvalent Antoine Bourdelle	●		
82 MONTEILS > Section d'enseignement professionnel du lycée polyvalent Claude Nougaro	●			

FORMATIONS	ÉTABLISSEMENTS	PUBLIC	PRIVÉ	APPR.
BAC PRO SYSTÈMES NUMÉRIQUES OPTION B AUDIOVISUELS, RÉSEAU ET ÉQUIPEMENT DOMESTIQUES	12 RODEZ > Lycée professionnel privé Saint-Joseph		●	
	31 TOULOUSE > Lycée professionnel privé les Potiers		●	
	31 TOULOUSE > Lycée professionnel Stéphane Hessel	●		
	31 TOULOUSE > Section d'enseignement professionnel du lycée polyvalent Déodat de Séverac	●		
	46 FIGEAC > Lycée professionnel J.-F. Champollion	●		✓
	65 TARBES > Lycée professionnel privé Saint-Pierre Pradeau La Sède		●	
	81 CASTRES > Lycée professionnel privé De La Salle		●	✓
BAC PRO TECHNICIEN CONSTRUCTEUR BOIS	12 AUBIN > Lycée professionnel du bois et de l'habitat	●		✓
	31 TOULOUSE > Lycée professionnel Urbain Vitry	●		
	32 AUCH > Section d'enseignement professionnel du lycée polyvalent Le Garros	●		✓
	81 CASTRES > Lycée professionnel du bâtiment Le Sidobre	●		
BAC PRO TECHNICIEN D'ÉTUDES DU BÂTIMENT OPTION A ÉTUDES ET ÉCONOMIE	09 SAINT-GIRONS > Lycée professionnel Aristide Bergès	●		✓
	12 MILLAU > Lycée professionnel Jean Vigo	●		✓
	31 TOULOUSE > Lycée professionnel Urbain Vitry	●		
	32 AUCH > Section d'enseignement professionnel du lycée polyvalent Le Garros	●		✓
	81 CASTRES > Lycée professionnel du bâtiment Le Sidobre	●		
	82 BEAUMONT-DE-LOMAGNE > Lycée professionnel Norman Foster	●		✓
BAC PRO TECHNICIEN D'ÉTUDES DU BÂTIMENT OPTION B ASSISTANT EN ARCHITECTURE	12 AUBIN > Lycée professionnel du bois et de l'habitat	●		✓
	31 TOULOUSE > Lycée professionnel Urbain Vitry	●		
	65 AUREILHAN > Lycée professionnel Sixte Vignon	●		✓
	82 BEAUMONT-DE-LOMAGNE > Lycée professionnel Norman Foster	●		
BAC PRO TECHNICIEN DE FABRICATION BOIS ET MATÉRIAUX ASSOCIÉS	12 AUBIN > Lycée professionnel du bois et de l'habitat	●		✓
	31 MONTAUBAN-DE-LUCHON > Section d'enseignement professionnel du lycée polyvalent Edmond Rostand	●		✓
BAC PRO TECHNICIEN DU BÂTIMENT: ORGANISATION ET RÉALISATION DU GROS ŒUVRE	09 SAINT-GIRONS > Lycée professionnel Aristide Bergès	●		✓
	12 AUBIN > Lycée professionnel du bois et de l'habitat	●		✓
	31 TOULOUSE > Lycée professionnel Urbain Vitry	●		
	46 SOUILLAC > Section d'enseignement professionnel du lycée polyvalent Louis Vicat			✓
	81 CASTRES > Lycée professionnel du bâtiment Le Sidobre	●		
82 BEAUMONT-DE-LOMAGNE > Lycée professionnel Norman Foster	●		✓	
BAC PRO TECHNICIEN GAZ	65 AUREILHAN > Lycée professionnel Sixte Vignon			✓
BAC PRO TECHNICIEN GÉOMÈTRE – TOPOGRAPHE	82 BEAUMONT-DE-LOMAGNE > Lycée professionnel Norman Foster	●		✓
BAC PRO TECHNICIEN MENUISIER- AGENCEUR	31 REVEL > Lycée professionnel des métiers de l'ameublement	●		✓
	32 AUCH > Section d'enseignement professionnel du lycée polyvalent Le Garros	●		✓
	65 AUREILHAN > Lycée professionnel Sixte Vignon	●		✓
	82 BEAUMONT-DE-LOMAGNE > Lycée professionnel Norman Foster	●		
BAC PRO TRAVAUX PUBLICS	12 MILLAU > Lycée professionnel Jean Vigo	●		✓
	31 GOURDAN-POLIGNAN > Section d'enseignement professionnel du lycée polyvalent Paul Mathou	●		
	82 BEAUMONT-DE-LOMAGNE > Lycée professionnel Norman Foster	●		✓

Bois, ameublement

> ACADÉMIE DE MONTPELLIER

FORMATIONS	ÉTABLISSEMENTS	PUBLIC	PRIVÉ	APPR.
CAP CHARPENTIER BOIS	34 BÉDARIEUX > Lycée professionnel Fernand Léger	●		
	34 MONTPELLIER > Lycée professionnel Léonard de Vinci	●		
CAP ÉBÉNISTE	30 UZÈS > Lycée des métiers d'art Charles Gide (voie professionnelle)	●		✓
	34 PÉZENAS > Lycée professionnel Charles Alliès	●		✓
CAP MENUISIER FABRICANT	11 NARBONNE > Lycée Louise Michel (voie professionnelle)	●		✓
	34 BÉZIERS > Lycée professionnel Jean Mermoz	●		
	34 MONTPELLIER > Établissement régional d'enseignement adapté Jean-Jacques Rousseau	●		✓
CAP MENUISIER INSTALLATEUR	30 NÎMES > Lycée Frédéric Mistral	●		
	34 PÉZENAS > Lycée professionnel Charles Alliès	●		
CAP TAPISSIER-TAPISSIÈRE D'AMEUBLEMENT EN DÉCOR	30 UZÈS > Lycée des métiers d'art Charles Gide (voie professionnelle)	●		✓
CAP TAPISSIER-TAPISSIÈRE D'AMEUBLEMENT EN SIÈGE	30 UZÈS > Lycée des métiers d'art Charles Gide (voie professionnelle)			✓
2^{DE} PRO MÉTIERS DE L'AGENCEMENT, DE LA MENUISERIE ET DE L'AMEUBLEMENT	30 ALÈS > Lycée Jean-Baptiste Dumas (voie professionnelle)	●		
	30 NÎMES > Lycée Frédéric Mistral	●		
	34 BÉZIERS > Lycée professionnel Jean Mermoz	●		
	48 SAINT-CHÉLY-D'APCHER > Lycée privé Sacré-Cœur (voie professionnelle)		●	
	66 VILLELONGUE-DELS-MONTS > Lycée Alfred Sauvy	●		
2^{DE} PRO MÉTIERS DU PILOTAGE ET DE LA MAINTENANCE D'INSTALLATIONS AUTOMATISÉES	11 CARCASSONNE > Lycée Jules Fil (voie professionnelle)	●		
	11 NARBONNE > Lycée Louise Michel (voie professionnelle)	●		
	30 ALÈS > Lycée Jean-Baptiste Dumas (voie professionnelle)	●		
	30 ALÈS > Lycée privé la Salle (voie professionnelle)		●	
	30 BAGNOLS-SUR-CÈZE > Lycée Albert Einstein (voie professionnelle)	●		
	30 BAGNOLS-SUR-CÈZE > Lycée professionnel privé Sainte-Marie		●	
	30 BEAUCAIRE > Lycée professionnel Paul Langevin	●		
	30 NÎMES > Lycée professionnel Jules Raimu	●		
	34 MONTPELLIER > Lycée professionnel Pierre Mendès France	●		
	34 SÈTE > Lycée professionnel Irène et Frédéric Joliot Curie	●		
	66 PERPIGNAN > Lycée Pablo Picasso (voie professionnelle)	●		
	66 PRADES > Lycée Charles Renouvier (voie professionnelle)	●		
BAC PRO ARTISANAT ET MÉTIERS D'ART OPTION MARCHANDISAGE VISUEL	34 LATTES > Lycée Champollion (voie professionnelle)	●		
BAC PRO ARTISANAT ET MÉTIERS D'ART OPTION TAPISSERIE D'AMEUBLEMENT	30 UZÈS > Lycée des métiers d'art Charles Gide (voie professionnelle)	●		
BAC PRO ÉTUDE ET RÉALISATION D'AGENCEMENT	66 VILLELONGUE-DELS-MONTS > Lycée Alfred Sauvy	●		
BAC PRO TECHNICIEN CONSTRUCTEUR BOIS	11 NARBONNE > Lycée Louise Michel (voie professionnelle)	●		
	30 BEAUCAIRE > Lycée professionnel Paul Langevin	●		✓
	34 MONTPELLIER > Lycée professionnel Léonard de Vinci	●		
	48 SAINT-CHÉLY-D'APCHER > Lycée privé Sacré-Cœur (voie professionnelle)		●	✓
BAC PRO TECHNICIEN MENUISIER-AGENCEUR	30 ALÈS > Lycée Jean-Baptiste Dumas (voie professionnelle)	●		
	30 NÎMES > Lycée Frédéric Mistral	●		
	34 BÉZIERS > Lycée professionnel Jean Mermoz	●		
	48 SAINT-CHÉLY-D'APCHER > Lycée privé Sacré-Cœur (voie professionnelle)		●	✓
	66 VILLELONGUE-DELS-MONTS > Lycée Alfred Sauvy	●		✓

> ACADÉMIE DE TOULOUSE

FORMATIONS

ÉTABLISSEMENTS

		PUBLIC	PRIVÉ	APPR.
CAP CHARPENTIER BOIS	31 MONTAUBAN-DE-LUCHON > Lycée polyvalent des métiers du bois Edmond Rostand			✓
	31 TOULOUSE > Lycée professionnel Urbain Vitry	●		
	65 AUREILHAN > Lycée professionnel Sixte Vignon	●		✓
CAP ÉBÉNISTE	31 REVEL > Lycée professionnel des métiers de l'ameublement	●		
CAP MENUISIER INSTALLATEUR	09 SAINT-GIRONS > Lycée professionnel Aristide Bergès	●		✓
	12 MILLAU > Lycée professionnel Jean Vigo	●		✓
	46 SOUILLAC > Section d'enseignement professionnel du lycée polyvalent Louis Vicat	●		✓
2^{DE} PRO MÉTIERS DE L'AGENCEMENT, DE LA MENUISERIE ET DE L'AMEUBLEMENT	12 AUBIN > Lycée professionnel du bois et de l'habitat	●		
	31 MONTAUBAN-DE-LUCHON > Section d'enseignement professionnel du lycée polyvalent Edmond Rostand	●		
	31 REVEL > Lycée professionnel des métiers de l'ameublement	●		
	32 AUCH > Section d'enseignement professionnel du lycée polyvalent Le Garros	●		
	65 AUREILHAN > Lycée professionnel Sixte Vignon	●		
	82 BEAUMONT-DE-LOMAGNE > Lycée professionnel Norman Foster	●		
2^{DE} PRO MÉTIERS DU PILOTAGE ET DE LA MAINTENANCE D'INSTALLATIONS AUTOMATISÉES	09 LAVELANET > Lycée professionnel Joseph-Marie Jacquard	●		
	12 RODEZ > Lycée professionnel Alexis Monteil	●		
	12 SAINT-AFFRIQUE > Section d'enseignement professionnel du lycée polyvalent Jean Jaurès	●		
	12 VILLEFRANCHE-DE-ROUERGUE > Lycée général, technologique et professionnel agricole Beauregard	●		
	31 BLAGNAC > Section d'enseignement professionnel du lycée polyvalent Saint-Exupéry	●		
	31 COLOMIERS > Lycée professionnel Eugène Montel	●		
	31 GOURDAN-POLIGNAN > Section d'enseignement professionnel du lycée polyvalent Paul Mathou	●		
	31 MONTAUBAN-DE-LUCHON > Section d'enseignement professionnel du lycée polyvalent Edmond Rostand	●		
	31 MURET > Section d'Enseignement Professionnel du lycée polyvalent Charles de Gaulle	●		
	31 TOULOUSE > Lycée professionnel Georges Guynemer	●		
	31 TOULOUSE > Lycée professionnel privé Saint-Joseph		●	
	31 TOULOUSE > Lycée professionnel Roland Garros	●		
	31 TOULOUSE > Section d'enseignement professionnel du lycée polyvalent Déodat de Séverac	●		
	32 NOGARO > Section d'enseignement professionnel du lycée polyvalent d'Artagnan	●		
	32 SAMATAN > Lycée professionnel Clément Ader	●		
	46 CAHORS > Section d'enseignement professionnel du lycée polyvalent G. Monnerville	●		
	65 BAGNÈRES-DE-BIGORRE > Section d'enseignement professionnel du lycée polyvalent Victor Duruy	●		
	81 ALBI > Section d'enseignement professionnel du lycée polyvalent Louis Rascol	●		
81 CASTRES > Lycée professionnel privé De La Salle		●		
81 CASTRES > Section d'enseignement professionnel du lycée polyvalent Borde Basse	●			
82 MONTEILS > Section d'enseignement professionnel du lycée polyvalent Claude Nougaro	●			
BAC PRO ARTISANAT ET MÉTIERS D'ART OPTION MARCHANDISAGE VISUEL	31 TOULOUSE > Lycée professionnel du Mirail	●		
	46 CAHORS > Lycée professionnel privé Saint-Étienne		●	
BAC PRO ARTISANAT ET MÉTIERS D'ART OPTION TAPISSERIE D'AMEUBLEMENT	31 REVEL > Lycée professionnel des métiers de l'ameublement	●		✓
BAC PRO ÉTUDE ET RÉALISATION D'AGENCEMENT	31 REVEL > Lycée professionnel des métiers de l'ameublement	●		✓
BAC PRO TECHNICIEN CONSTRUCTEUR BOIS	12 AUBIN > Lycée professionnel du bois et de l'habitat	●		✓
	31 TOULOUSE > Lycée professionnel Urbain Vitry	●		
	32 AUCH > Section d'enseignement professionnel du lycée polyvalent Le Garros	●		✓
	81 CASTRES > Lycée professionnel du bâtiment Le Sidobre	●		
BAC PRO TECHNICIEN DE FABRICATION BOIS ET MATÉRIAUX ASSOCIÉS	12 AUBIN > Lycée professionnel du bois et de l'habitat	●		✓
	31 MONTAUBAN-DE-LUCHON > Section d'enseignement professionnel du lycée polyvalent Edmond Rostand	●		✓
BAC PRO TECHNICIEN DE SCIERIE	31 MONTAUBAN-DE-LUCHON > Section d'enseignement professionnel du lycée polyvalent Edmond Rostand	●		✓
BAC PRO TECHNICIEN MENUISIER-AGENCEUR	31 REVEL > Lycée professionnel des métiers de l'ameublement	●		✓
	32 AUCH > Section d'enseignement professionnel du lycée polyvalent Le Garros	●		✓
	65 AUREILHAN > Lycée professionnel Sixte Vignon	●		✓
	82 BEAUMONT-DE-LOMAGNE > Lycée professionnel Norman Foster	●		

> ACADÉMIE DE MONTPELLIER

FORMATIONS

ÉTABLISSEMENTS

FORMATIONS	ÉTABLISSEMENTS	PUBLIC	PRIVÉ	APPR.
2^{DE} PRO ALIMENTATION, BIO-INDUSTRIES ET LABORATOIRE	11 LIMOUX > Lycée privé Saint-Joseph Limoux		●	
	30 BAGNOLS-SUR-CÈZE > Lycée Albert Einstein (voie professionnelle)	●		
	34 CASTELNAU-LE-LEZ > Lycée professionnel agricole Honoré de Balzac	●		
2^{DE} PRO MÉTIERS DU PILOTAGE ET DE LA MAINTENANCE D'INSTALLATIONS AUTOMATISÉES	11 CARCASSONNE > Lycée Jules Fil (voie professionnelle)	●		
	11 NARBONNE > Lycée Louise Michel (voie professionnelle)	●		
	30 ALÈS > Lycée Jean-Baptiste Dumas (voie professionnelle)	●		
	30 ALÈS > Lycée privé la Salle (voie professionnelle)		●	
	30 BAGNOLS-SUR-CÈZE > Lycée Albert Einstein (voie professionnelle)	●		
	30 BAGNOLS-SUR-CÈZE > Lycée professionnel privé Sainte-Marie		●	
	30 BEAUCAIRE > Lycée professionnel Paul Langevin	●		
	30 NÎMES > Lycée professionnel Jules Raimu	●		
	34 MONTPELLIER > Lycée professionnel Pierre Mendès France	●		
	34 SÈTE > Lycée professionnel Irène et Frédéric Joliot Curie	●		
	66 PERPIGNAN > Lycée Pablo Picasso (voie professionnelle)	●		
66 PRADES > Lycée Charles Renouvier (voie professionnelle)	●			
BAC PRO BIO-INDUSTRIES DE TRANSFORMATION	30 BAGNOLS-SUR-CÈZE > Lycée Albert Einstein (voie professionnelle)	●		
	34 CASTELNAU-LE-LEZ > Lycée professionnel agricole Honoré de Balzac	●		
BAC PRO LABORATOIRE CONTRÔLE QUALITÉ	11 LIMOUX > Lycée privé Saint-Joseph Limoux		●	
	34 CASTELNAU-LE-LEZ > Lycée professionnel agricole Honoré de Balzac	●		
BAC PRO PROCÉDÉS DE LA CHIMIE, DE L'EAU ET DES PAPIERS-CARTONS	30 ALÈS > Lycée Jean-Baptiste Dumas (voie professionnelle)	●		
	30 BAGNOLS-SUR-CÈZE > Lycée professionnel privé Sainte-Marie		●	
BAC PRO TECHNICIEN GÉOMÈTRE – TOPOGRAPHE	11 CASTELNAUDARY > Lycée Germaine Tillion (voie professionnelle)	●		
	30 NÎMES > Lycée Frédéric Mistral	●		



> ACADÉMIE DE TOULOUSE

FORMATIONS

ÉTABLISSEMENTS

		PUBLIC	PRIVÉ	APPR.
CAP EMPLOYÉ TECHNIQUE DE LABORATOIRE	31 TOULOUSE > Lycée professionnel privé Sainte-Marie de Nevers		●	
2^{DE} PRO MÉTIERS DU PILOTAGE ET DE LA MAINTENANCE D'INSTALLATIONS AUTOMATISÉES	09 LAVELANET > Lycée professionnel Joseph-Marie Jacquard	●		
	12 RODEZ > Lycée professionnel Alexis Monteil	●		
	12 SAINT-AFFRIQUE > Section d'enseignement professionnel du lycée polyvalent Jean Jaurès	●		
	12 VILLEFRANCHE-DE-ROUERGUE > Lycée général, technologique et professionnel agricole Beauregard	●		
	31 BLAGNAC > Section d'enseignement professionnel du lycée polyvalent Saint-Exupéry	●		
	31 COLOMIERS > Lycée professionnel Eugène Montel	●		
	31 GOURDAN-POLIGNAN > Section d'enseignement professionnel du lycée polyvalent Paul Mathou	●		
	31 MONTAUBAN-DE-LUCHON > Section d'enseignement professionnel du lycée polyvalent Edmond Rostand	●		
	31 MURET > Section d'Enseignement Professionnel du lycée polyvalent Charles de Gaulle	●		
	31 TOULOUSE > Lycée professionnel Georges Guynemer	●		
	31 TOULOUSE > Lycée professionnel privé Saint-Joseph		●	
	31 TOULOUSE > Lycée professionnel Roland Garros	●		
	31 TOULOUSE > Section d'enseignement professionnel du lycée polyvalent Déodat de Séverac	●		
	32 NOGARO > Section d'enseignement professionnel du lycée polyvalent d'Artagnan	●		
	32 SAMATAN > Lycée professionnel Clément Ader	●		
	46 CAHORS > Section d'enseignement professionnel du lycée polyvalent G. Monnerville	●		
	65 BAGNÈRES-DE-BIGORRE > Section d'enseignement professionnel du lycée polyvalent Victor Duruy	●		
	81 ALBI > Section d'enseignement professionnel du lycée polyvalent Louis Rascol	●		
81 CASTRES > Lycée professionnel privé De La Salle		●		
81 CASTRES > Section d'enseignement professionnel du lycée polyvalent Borde Basse	●			
82 MONTEILS > Section d'enseignement professionnel du lycée polyvalent Claude Nougaro	●			
BAC PRO BIO-INDUSTRIES DE TRANSFORMATION	32 PAVIE > CFA agricole du Gers			✓
	32 PAVIE > CFA de l'IFRIA Occitanie – Antenne de Pavie			✓
	32 PAVIE > Lycée professionnel agricole d'Auch, Beaulieu et Lavacant – site de Lavacant	●		
	81 CASTRES > Section d'enseignement professionnel du lycée polyvalent Borde Basse	●		✓
BAC PRO PROCÉDÉS DE LA CHIMIE, DE L'EAU ET DES PAPIERS-CARTONS	09 LAVELANET > Lycée professionnel Joseph-Marie Jacquard	●		✓
	31 TOULOUSE > Section d'enseignement professionnel du lycée polyvalent Déodat de Séverac	●		
BAC PRO TECHNICIEN GÉOMÈTRE-TOPOGRAPHE	82 BEAUMONT-DE-LOMAGNE > Lycée professionnel Norman Foster	●		✓

> ACADÉMIE DE MONTPELLIER

FORMATIONS

ÉTABLISSEMENTS

FORMATIONS	ÉTABLISSEMENTS	PUBLIC	PRIVÉ	APPR.
CAP BOULANGER	34 MONTPELLIER > Lycée Georges Frêche (voie professionnelle)	●		
CAP CRÉMIER-FROMAGER	34 MONTPELLIER > Lycée Georges Frêche (voie professionnelle)	●		
CAP ÉQUIPIER POLYVALENT DU COMMERCE	11 CARCASSONNE > Lycée professionnel Charles Cros	●		
	11 LÉZIGNAN-CORBIÈRES > Lycée Ernest Ferroul (voie professionnelle)	●		
	11 LIMOUX > Lycée Jacques Ruffié (voie professionnelle)	●		
	30 ALÈS > Lycée professionnel privé cévenol		●	
	30 BAGNOLS-SUR-CÈZE > Lycée professionnel privé Sainte-Marie		●	✓
	30 BEAUCAIRE > Lycée professionnel Paul Langevin	●		
	30 NÎMES > Lycée privé Saint-Vincent de Paul (voie professionnelle)		●	
	30 NÎMES > Lycée professionnel Gaston Darboux	●		
	34 BÉZIERS > Lycée professionnel Jean Mermoz	●		
	34 BÉZIERS > Lycée professionnel privé Sacré-Cœur		●	✓
	34 LODÈVE > Lycée Joseph Vallot (voie professionnelle)	●		
	34 LUNEL > Lycée Louis Feuillade (voie professionnelle)	●		
	34 MONTPELLIER > Lycée professionnel Jules Ferry	●		✓
	34 MONTPELLIER > Lycée professionnel Pierre Mendès France	●		
	34 SÈTE > Lycée Charles de Gaulle	●		
66 CÉRET > Lycée Déodat de Séverac (voie professionnelle)	●			
66 PERPIGNAN > Lycée Aristide Maillol (voie professionnelle)	●			
66 PERPIGNAN > Lycée Jean Lurçat (voie professionnelle)	●			
66 PERPIGNAN > Lycée privé Sainte-Louise de Marillac (voie professionnelle)			●	
66 PRADES > Lycée Charles Renouvier (voie professionnelle)	●			
CAP ESTHÉTIQUE COSMÉTIQUE PARFUMERIE	34 MONTPELLIER > Lycée professionnel Jules Ferry	●		✓
	66 PERPIGNAN > Lycée Léon Blum	●		✓
CAP FLEURISTE	66 PERPIGNAN > Établissement régional d'enseignement adapté Joan Miró	●		
CAP PÂTISSIER	30 NÎMES > Lycée professionnel Voltaire	●		
	34 CLERMONT-L'HÉRAULT > Lycée d'enseignement agricole privé Le Cep d'Or			✓
	34 MONTPELLIER > Lycée Georges Frêche (voie professionnelle)	●		
	66 ARGELÈS-SUR-MER > Lycée Christian Bourquin (voie professionnelle)	●		
CAP AGRICOLE SERVICES AUX PERSONNES ET VENTE EN ESPACE RURAL	11 LÉZIGNAN-CORBIÈRES > Lycée d'enseignement agricole privé L'Amandier		●	
	11 SOUILHANELS > Lycée agricole – centre polyvalent de formation professionnelle la Rouatière		●	✓
	30 CASTILLON-DU-GARD > Maison familiale rurale d'éducation et d'orientation – Pont du Gard		●	✓
	30 GALLARGUES-LE-MONTUEUX > Maison familiale rurale d'éducation et d'orientation – Petite Camargue		●	✓
	34 CLERMONT-L'HÉRAULT > Lycée d'enseignement agricole privé Le Cep d'Or		●	
	34 FLORENSAC > Institut Médico-professionnel Saint-Hilaire		●	
	34 FRONTIGNAN > Lycée professionnel agricole privé Maurice Clavel		●	
	34 GANGES > Lycée professionnel agricole privé le Roc Blanc		●	✓
	34 GIGEAN > Lycée d'enseignement agricole privé la Gardiole		●	
	34 GIGNAC > Lycée Privé Agricole Vallée de l'Hérault		●	
	34 PÉZENAS > Lycée d'enseignement agricole privé Bonne Terre		●	
	66 BOURG-MADAME > Lycée professionnel agricole privé le Mas Blanc		●	
	66 RIVESALTES > CFA agricole des Pyrénées-Orientales			✓
	66 RIVESALTES > Lycée professionnel agricole Claude Simon	●		
2^{DE} PRO CONSEIL-VENTE	11 LÉZIGNAN-CORBIÈRES > Lycée d'enseignement agricole privé L'Amandier		●	
	30 MARGUERITTES > Maison familiale rurale d'éducation et d'orientation – La Pinède		●	
	34 CASTELNAU-LE-LEZ > Lycée professionnel agricole Honoré de Balzac	●		
	34 CLERMONT-L'HÉRAULT > Lycée d'enseignement agricole privé Le Cep d'Or		●	
	34 FRONTIGNAN > Lycée professionnel agricole privé Maurice Clavel		●	

FORMATIONS
ÉTABLISSEMENTS

PUBLIC PRIVÉ APPR.

2^{DE} PRO MÉTIERS DE LA RELATION CLIENT

11 CARCASSONNE > Lycée privé Saint-Louis (voie professionnelle)		●	
11 CARCASSONNE > Lycée professionnel Charles Cros	●		
11 CASTELNAUDARY > Lycée Germaine Tillion (voie professionnelle)	●		
11 CASTELNAUDARY > Lycée Germaine Tillion (voie professionnelle)	●		
11 CASTELNAUDARY > Lycée Germaine Tillion (voie professionnelle)	●		
11 LÉZIGNAN-CORBIÈRES > Lycée Ernest Ferroul (voie professionnelle)	●		
11 NARBONNE > Lycée Louise Michel (voie professionnelle)	●		
11 QUILLAN > Lycée professionnel Édouard Herriot de Quillan	●		
30 ALÈS > Lycée professionnel privé cévenol		●	
30 BAGNOLS-SUR-CÈZE > Lycée Albert Einstein (voie professionnelle)	●		
30 BAGNOLS-SUR-CÈZE > Lycée professionnel privé Sainte-Marie		●	
30 BEAUCAIRE > Lycée professionnel Paul Langevin	●		
30 LE VIGAN > Lycée André Chamson (voie professionnelle)	●		
30 NÎMES > Lycée privé de la Chambre de commerce et d'industrie (voie professionnelle)		●	
30 NÎMES > Lycée privé Saint-Vincent de Paul (voie professionnelle)		●	
30 NÎMES > Lycée professionnel Gaston Darboux	●		
30 SAINT-CHRISTOL-LÈS-ALÈS > Lycée Jacques Prévert (voie professionnelle)	●		
34 BÉZIERS > Lycée professionnel Jean Mermoz	●		
34 BÉZIERS > Lycée professionnel privé Sacré-Cœur		●	
34 CASTELNAU-LE-LEZ > Lycée Georges Pompidou (voie professionnelle)	●		
34 GIGNAC > Lycée Simone Veil (voie professionnelle)	●		
34 LA GRANDE-MOTTE > Lycée privé La Merci Littoral (voie professionnelle)		●	
34 LODÈVE > Lycée Joseph Vallot (voie professionnelle)	●		
34 LUNEL > Lycée Louis Feuillade (voie professionnelle)	●		
34 MONTPELLIER > Lycée privé Nevers (voie professionnelle)		●	
34 MONTPELLIER > Lycée professionnel Jules Ferry	●		
34 MONTPELLIER > Lycée professionnel Pierre Mendès France	●		
34 PÉZENAS > Lycée professionnel Charles Alliès	●		
34 SAINT-PONS-DE-THOMIÈRES > Lycée Jacques Brel	●		
34 SÈTE > Lycée Charles de Gaulle	●		
48 MARVEJOLS > Lycée privé Saint-Joseph (voie professionnelle)		●	
48 SAINT-CHÉLY-D'APCHER > Lycée Théophile Roussel (voie professionnelle)	●		
66 ANDORRE-LA-VELLA > Lycée Comte de Foix	●		
66 CÉRET > Lycée Déodat de Séverac (voie professionnelle)	●		
66 FONT-ROMEU-ODEILLO-VIA > Lycée climatique et sportif Pierre de Coubertin (voie professionnelle)	●		
66 PERPIGNAN > Lycée Aristide Maillol (voie professionnelle)	●		
66 PERPIGNAN > Lycée Jean Lurçat (voie professionnelle)	●		
66 PERPIGNAN > Lycée privé Sainte-Louise de Marillac (voie professionnelle)		●	
66 PRADES > Lycée Charles Renouvier (voie professionnelle)	●		

**BAC PRO ARTISANAT ET MÉTIERS D'ART
OPTION MARCHANDISAGE VISUEL**

34 LATTES > Lycée Champollion (voie professionnelle)

●

BAC PRO BOULANGER-PÂTISSIER

34 MONTPELLIER > Lycée Georges Frêche (voie professionnelle)

●

66 ARGELÈS-SUR-MER > Lycée Christian Bourquin (voie professionnelle)

●

**BAC PRO ESTHÉTIQUE COSMÉTIQUE
PARFUMERIE**

30 NÎMES > Lycée professionnel Voltaire

●

34 MONTPELLIER > Lycée professionnel Jules Ferry

●

48 MARVEJOLS > Lycée privé Saint-Joseph (voie professionnelle)

●

66 PERPIGNAN > Lycée Léon Blum

●

✓

BAC PRO MÉTIERS DE L'ACCUEIL

11 CARCASSONNE > Lycée privé Saint-Louis (voie professionnelle)

●

11 CARCASSONNE > Lycée professionnel Charles Cros

●

11 NARBONNE > Lycée Louise Michel (voie professionnelle)

●

11 QUILLAN > Lycée professionnel Édouard Herriot de Quillan

●

30 ALÈS > Lycée professionnel privé cévenol

●

30 BAGNOLS-SUR-CÈZE > Lycée Albert Einstein (voie professionnelle)

●

30 LE VIGAN > Lycée André Chamson (voie professionnelle)

●

30 NÎMES > Lycée privé de la Chambre de commerce et d'industrie (voie professionnelle)

●

30 NÎMES > Lycée privé Saint-Vincent de Paul (voie professionnelle)

●

30 NÎMES > Lycée professionnel Gaston Darboux

●

34 BÉZIERS > Lycée professionnel Jean Mermoz

●

34 LODÈVE > Lycée Joseph Vallot (voie professionnelle)

●

34 LUNEL > Lycée Louis Feuillade (voie professionnelle)

●

34 MONTPELLIER > Lycée professionnel Jules Ferry

●

FORMATIONS

ÉTABLISSEMENTS

PUBLIC PRIVÉ APPR.

BAC PRO MÉTIERS DE L'ACCUEIL [SUITE]

34 MONTPELLIER > Lycée professionnel Pierre Mendès France	●		
34 PÉZENAS > Lycée professionnel Charles Alliès	●		
34 SAINT-PONS-DE-THOMIÈRES > Lycée Jacques Brel	●		✓
66 FONT-ROMEY-ODEILLO-VIA > Lycée climatique et sportif Pierre de Coubertin (voie professionnelle)	●		
66 PERPIGNAN > Lycée Aristide Maillol (voie professionnelle)	●		
66 PERPIGNAN > Lycée Jean Lurçat (voie professionnelle)	●		✓
66 PRADES > Lycée Charles Renouvier (voie professionnelle)	●		

BAC PRO MÉTIERS DU COMMERCE ET DE LA VENTE OPTION A ANIMATION ET GESTION DE L'ESPACE COMMERCIAL

11 CARCASSONNE > Lycée privé Saint-Louis (voie professionnelle)		●	✓
11 CARCASSONNE > Lycée professionnel Charles Cros	●		
11 CASTELNAUDARY > Lycée Germaine Tillion (voie professionnelle)	●		
11 LÉZIGNAN-CORBIÈRES > Lycée Ernest Ferroul (voie professionnelle)	●		
30 ALÈS > Lycée professionnel privé cévenol		●	
30 BAGNOLS-SUR-CÈZE > Lycée Albert Einstein (voie professionnelle)	●		
30 BAGNOLS-SUR-CÈZE > Lycée professionnel privé Sainte-Marie		●	✓
30 BEAUCAIRE > Lycée professionnel Paul Langevin	●		
30 LE VIGAN > Lycée André Chamson (voie professionnelle)	●		
30 NÎMES > Lycée privé de la Chambre de commerce et d'industrie (voie professionnelle)		●	
30 NÎMES > Lycée privé Saint-Vincent de Paul (voie professionnelle)		●	
30 NÎMES > Lycée professionnel Gaston Darboux	●		
30 SAINT-CHRISTOL-LÈS-ALÈS > Lycée Jacques Prévert (voie professionnelle)	●		
34 BÉZIERS > Lycée professionnel Jean Mermoz	●		
34 BÉZIERS > Lycée professionnel privé Sacré-Cœur		●	✓
34 LA GRANDE-MOTTE > Lycée privé La Merci Littoral (voie professionnelle)		●	
34 LODÈVE > Lycée Joseph Vallot (voie professionnelle)	●		
34 LUNEL > Lycée Louis Feuillade (voie professionnelle)	●		
34 MONTPELLIER > Lycée privé Nevers (voie professionnelle)		●	
34 MONTPELLIER > Lycée professionnel Jules Ferry	●		
34 MONTPELLIER > Lycée professionnel Pierre Mendès France	●		
34 PÉZENAS > Lycée professionnel Charles Alliès	●		
34 SÈTE > Lycée Charles de Gaulle	●		
48 MARVEJOLS > Lycée privé Saint-Joseph (voie professionnelle)		●	
48 SAINT-CHÉLY-D'APCHER > Lycée Théophile Roussel (voie professionnelle)	●		
66 ANDORRE-LA-VELLA > Lycée Comte de Foix	●		
66 CÉRET > Lycée Déodat de Séverac (voie professionnelle)	●		
66 PERPIGNAN > Lycée Aristide Maillol (voie professionnelle)	●		
66 PERPIGNAN > Lycée Jean Lurçat (voie professionnelle)	●		✓
66 PERPIGNAN > Lycée privé Sainte-Louise de Marillac (voie professionnelle)		●	
66 PRADES > Lycée Charles Renouvier (voie professionnelle)	●		

BAC PRO MÉTIERS DU COMMERCE ET DE LA VENTE OPTION B PROSPECTION CLIENTÈLE ET VALORISATION DE L'OFFRE COMMERCIALE

11 CARCASSONNE > Lycée privé Saint-Louis (voie professionnelle)		●	✓
11 CARCASSONNE > Lycée professionnel Charles Cros	●		
11 CASTELNAUDARY > Lycée Germaine Tillion (voie professionnelle)	●		
11 NARBONNE > Lycée Louise Michel (voie professionnelle)	●		
30 BAGNOLS-SUR-CÈZE > Lycée professionnel privé Sainte-Marie		●	✓
30 BEAUCAIRE > Lycée professionnel Paul Langevin	●		
30 NÎMES > Lycée privé de la Chambre de commerce et d'industrie (voie professionnelle)		●	
30 NÎMES > Lycée professionnel Gaston Darboux	●		
30 SAINT-CHRISTOL-LÈS-ALÈS > Lycée Jacques Prévert (voie professionnelle)	●		
34 BÉZIERS > Lycée professionnel Jean Mermoz	●		
34 BÉZIERS > Lycée professionnel privé Sacré-Cœur		●	
34 GIGNAC > Lycée Simone Veil (voie professionnelle)	●		
34 MONTPELLIER > Lycée professionnel Jules Ferry	●		
34 MONTPELLIER > Lycée professionnel Pierre Mendès France	●		
34 PÉZENAS > Lycée professionnel Charles Alliès	●		
34 SÈTE > Lycée Charles de Gaulle	●		
66 PERPIGNAN > Lycée Aristide Maillol (voie professionnelle)	●		✓
66 PERPIGNAN > Lycée Jean Lurçat (voie professionnelle)	●		
66 PERPIGNAN > Lycée privé Sainte-Louise de Marillac (voie professionnelle)		●	

FORMATIONS

ÉTABLISSEMENTS

		PUBLIC	PRIVÉ	APPR.
BAC PRO SERVICES AUX PERSONNES ET ANIMATION DANS LES TERRITOIRES	11 NARBONNE > Lycée professionnel agricole Martin Luther King	●		
	11 PEZENS > Lycée d'enseignement agricole privé Émilie de Rodat		●	
	11 SOUILHANELS > Lycée agricole – centre polyvalent de formation professionnelle la Rouatière		●	
	30 CASTILLON-DU-GARD > Maison familiale rurale d'éducation et d'orientation – Pont du Gard		●	✓
	30 GALLARGUES-LE-MONTUEUX > Maison familiale rurale d'éducation et d'orientation – Petite Camargue		●	✓
	30 SAINT-HIPPOLYTE-DU-FORT > Maison familiale rurale d'éducation et d'orientation – Saint-Hippolyte du fort			✓
	34 CAPESTANG > Lycée d'enseignement agricole privé Les buissonnets		●	✓
	34 FRONTIGNAN > Lycée professionnel agricole privé Maurice Clavel		●	
	34 GANGES > Lycée professionnel agricole privé le Roc Blanc		●	✓
	34 GIGEAN > Lycée d'enseignement agricole privé la Gardiole		●	
	34 GIGNAC > Lycée Privé Agricole Vallée de l'Hérault		●	
	34 PÉZENAS > Lycée d'enseignement agricole privé Bonne Terre		●	
	34 PÉZENAS > Lycée professionnel agricole Charles Marie de la Condamine	●		
	48 MARVEJOLS > Lycée d'enseignement agricole privé Terre Nouvelle		●	
	66 BOURG-MADAME > Lycée professionnel agricole privé le Mas Blanc		●	
66 CÉRET > Lycée d'enseignement agricole privé Beau Soleil		●	✓	
66 RIVESALTES > Lycée professionnel agricole Claude Simon	●			
BAC PRO TECHNICIEN CONSEIL VENTE EN ALIMENTATION (PRODUITS ALIMENTAIRES ET BOISSONS)	11 LÉZIGNAN-CORBIÈRES > Lycée d'enseignement agricole privé L'Amandier		●	✓
	30 MARGUERITTES > Maison familiale rurale d'éducation et d'orientation – La Pinède		●	✓
	34 FRONTIGNAN > Lycée professionnel agricole privé Maurice Clavel		●	
BAC PRO TECHNICIEN CONSEIL-VENTE EN ANIMALERIE	30 MARGUERITTES > Maison familiale rurale d'éducation et d'orientation – La Pinède			✓
	34 CLERMONT-L'HÉRAULT > Lycée d'enseignement agricole privé Le Cep d'Or		●	
BAC PRO TECHNICIEN CONSEIL VENTE UNIVERS JARDINERIE	34 CASTELNAU-LE-LEZ > Lycée professionnel agricole Honoré de Balzac	●		



> ACADÉMIE DE TOULOUSE

FORMATIONS

ÉTABLISSEMENTS

		PUBLIC	PRIVÉ	APPR.
CAP BOUCHER	12 RODEZ > GRETA Midi-Pyrénées Nord – siège de Rodez			✓
CAP CRÉMIER-FROMAGER	65 TARBES > Lycée professionnel Lautréamont	●		✓
CAP ÉQUIPIER POLYVALENT DU COMMERCE	09 FERRIÈRES-SUR-ARIÈGE > Lycée professionnel Jean Durroux	●		✓
	12 MILLAU > Lycée professionnel Jean Vigo	●		✓
	12 RODEZ > GRETA Midi-Pyrénées Nord			✓
	12 MILLAU > Lycée professionnel Jean Vigo	●		✓
	12 RODEZ > Lycée professionnel Ferdinand Foch	●		✓
	31 MURET > Section d'enseignement professionnel du lycée polyvalent Pierre d'Aragon	●		
	31 SAINT-GAUDENS > Lycée professionnel Élisabeth et Norbert Casteret	●		✓
	31 TOULOUSE > Lycée professionnel du Mirail	●		
	31 TOULOUSE > Lycée professionnel Gabriel Péri	●		✓
	31 TOULOUSE > Lycée professionnel privé Myriam		●	✓
	31 TOULOUSE > Lycée professionnel privé Sainte-Marie Saint-Sernin		●	
	31 TOULOUSE > Section d'enseignement professionnel du lycée polyvalent Bellevue	●		
	31 TOURNEFEUILLE > Section d'enseignement professionnel du lycée polyvalent M. L. Dissard Françoise	●		
	32 AUCH > Lycée professionnel Pardailhan	●		
	32 MIRANDE > Section d'enseignement professionnel du lycée polyvalent Alain Fournier	●		✓
	46 FIGEAC > Lycée professionnel J.-F. Champollion	●		✓
	46 GOURDON > Section d'enseignement professionnel du lycée polyvalent Léo Ferré	●		
	65 LOURDES > Lycée professionnel de l'Arrouza	●		✓
	65 TARBES > Lycée professionnel privé Vincent de Paul		●	✓
	81 ALBI > Lycée professionnel Toulouse-Lautrec	●		✓
81 CASTRES > Lycée professionnel privé Notre-Dame		●		
81 GRAULHET > Lycée professionnel Docteur Clément de Pémille	●			
81 MAZAMET > Cité scolaire de Mazamet – Lycée professionnel Marie-Antoinette Riess	●		✓	
81 MAZAMET > Lycée professionnel privé Jeanne d'Arc			✓	
82 MONTAUBAN > Lycée professionnel privé Marie Théas		●		
CAP ESTHÉTIQUE COSMÉTIQUE PARFUMERIE	31 TOULOUSE > Lycée professionnel privé Skhole d'art		●	
CAP FLEURISTE	31 TOULOUSE > Lycée professionnel Gabriel Péri	●		
CAP PÂTISSIER	31 TOULOUSE > Lycée professionnel Renée Bonnet			✓
	81 MAZAMET > Lycée des Métiers de l'Hôtellerie et de la Restauration	●		✓
	82 CASTELSARRASIN > Section d'enseignement professionnel du lycée polyvalent Jean de Prades	●		✓
CAP POISSONNIER ÉCAILLER	31 TOULOUSE > Lycée professionnel Renée Bonnet			✓
CAP PRIMEUR	82 CASTELSARRASIN > Section d'enseignement professionnel du lycée polyvalent Jean de Prades	●		✓
CAP AGRICOLE SERVICES AUX PERSONNES ET VENTE EN ESPACE RURAL	12 NAUCELLE > Maison familiale rurale d'éducation et d'orientation de Naucelle			✓
	12 VILLEFRANCHE-DE-ROUERGUE > Lycée général, technologique et professionnel agricole Beauregard	●		
	31 RIEUMES > Lycée professionnel rural privé Le Savès		●	
	31 SAINT-GAUDENS > Lycée professionnel agricole du Comminges	●		
	32 COLOGNE > Maison familiale rurale d'éducation et d'orientation de Cologne			✓
	32 PAVIE > CFA agricole du Gers			✓
	46 LE MONTAT > Lycée professionnel agricole des Territoires – Cahors-Le Montat	●		
	46 TERROU > Maison familiale rurale d'éducation et d'orientation de Terrou			✓
	81 GAILLAC > Maison familiale rurale d'éducation et d'orientation – Bel Aspect		●	
	81 PEYREGOUX > Maison familiale rurale d'éducation et d'orientation de Peyregoux		●	
	82 BEAUMONT-DE-LOMAGNE > Lycée d'enseignement agricole privé Lestonnac		●	
	82 CAUSSADE > Lycée professionnel privé Clair Foyer		●	
	82 MOISSAC > Maison familiale rurale d'éducation et d'orientation de Moissac			✓
	82 MONTAUBAN > CFA agricole du Tarn et Garonne			✓

FORMATIONS
ÉTABLISSEMENTS
PUBLIC **PRIVÉ** **APPR.**
2^{DE} PRO CONSEIL-VENTE

12 VILLEFRANCHE-DE-ROUERGUE > Lycée général, technologique et professionnel agricole Beaugerard	●		
31 DONNEVILLE > Maison familiale rurale d'éducation et d'orientation Donneville		●	
31 SAINT-GAUDENS > Lycée professionnel agricole du Comminges	●		
46 FIGEAC > Lycée général, technologique et professionnel agricole – La Vinadie	●		
65 TARBES > Lycée professionnel agricole et horticole Adriana	●		
81 GAILLAC > Maison familiale rurale d'éducation et d'orientation – Bel Aspect		●	
82 CAUSSADE > Lycée professionnel privé Clair Foyer		●	
82 MOISSAC > Maison familiale rurale d'éducation et d'orientation de Moissac		●	

2^{DE} PRO MÉTIERS DE LA RELATION CLIENT

09 FERRIÈRES-SUR-ARIÈGE > Lycée professionnel Jean Durroux	●		
09 PAMIER > Lycée professionnel privé Les Jacobins		●	
12 MILLAU > Lycée professionnel Jean Vigo	●		
12 MILLAU > Lycée professionnel privé Jeanne d'Arc		●	
12 RODEZ > Lycée professionnel Ferdinand Foch	●		
12 RODEZ > Lycée professionnel privé Louis Querbes		●	
12 VILLEFRANCHE-DE-ROUERGUE > Lycée professionnel Raymond Savignac	●		
31 COLOMIERS > Lycée professionnel privé ORT Maurice Grynfogel		●	
31 MURET > Section d'enseignement professionnel du lycée polyvalent Pierre d'Aragon	●		
31 PINS-JUSTARET > Section d'enseignement professionnel du lycée polyvalent J.P. Vernant	●		
31 SAINT-GAUDENS > Lycée professionnel Élisabeth et Norbert Casteret	●		
31 TOULOUSE > Lycée professionnel du Mirail	●		
31 TOULOUSE > Lycée professionnel Gabriel Péri	●		
31 TOULOUSE > Lycée professionnel privé ISSEC PIGIER		●	
31 TOULOUSE > Lycée professionnel privé Myriam		●	
31 TOULOUSE > Lycée professionnel privé Sainte-Marie Saint-Sernin		●	
31 TOULOUSE > Section d'enseignement professionnel du lycée polyvalent Bellevue	●		
31 TOULOUSE > Section d'enseignement professionnel du lycée polyvalent Raymond Naves	●		
31 TOURNEFEUILLE > Section d'enseignement professionnel du lycée polyvalent M. L Dissard Françoise	●		
31 VILLEFRANCHE-DE-LAURAGAIS > Section d'enseignement professionnel du lycée polyvalent Léon Blum	●		
32 AUCH > Lycée professionnel Pardailhan	●		
32 MIRANDE > Section d'enseignement professionnel du lycée polyvalent Alain Fournier	●		
32 NOGARO > Section d'enseignement professionnel du lycée polyvalent d'Artagnan	●		
32 SAMATAN > Lycée professionnel Clément Ader	●		
46 CAHORS > Lycée professionnel Clément Marot	●		
46 CAHORS > Lycée professionnel privé Saint-Étienne		●	
46 FIGEAC > Lycée professionnel J.-F. Champollion	●		
46 GOURDON > Section d'enseignement professionnel du lycée polyvalent Léo Ferré	●		
65 LOURDES > Lycée professionnel de l'Arrouza	●		
65 MONLÉON-MAGNOAC > Section d'enseignement professionnel privée du lycée polyvalent Notre-Dame de Garaison		●	
65 TARBES > Lycée professionnel Lautréamont	●		
65 TARBES > Lycée professionnel Reffye	●		
81 ALBI > Lycée professionnel privé Saint-Dominique		●	
81 ALBI > Lycée professionnel Toulouse-Lautrec	●		
81 CASTRES > Lycée professionnel Anne Veaute	●		
81 CASTRES > Lycée professionnel privé Notre-Dame		●	
81 GRAULHET > Lycée professionnel Docteur Clément de Pémillie	●		
81 MAZAMET > Cité scolaire de Mazamet – Lycée professionnel Marie-Antoinette Riess	●		
81 MAZAMET > Lycée professionnel privé Jeanne d'Arc		●	
82 CASTELSARRASIN > Section d'enseignement professionnel du lycée polyvalent Jean de Prades	●		
82 MONTAUBAN > Lycée professionnel privé Marie Théas		●	
82 MONTAUBAN > Section d'enseignement professionnel du lycée polyvalent Antoine Bourdelle	●		
82 MONTECH > Section d'enseignement professionnel du lycée polyvalent Olympe de Gouge	●		

BAC PRO ARTISANAT ET MÉTIERS D'ART OPTION MARCHANDISAGE VISUEL

31 TOULOUSE > Lycée professionnel du Mirail	●		
46 CAHORS > Lycée professionnel privé Saint-Étienne		●	

BAC PRO BOUCHER CHARCUTIER TRAITEUR

12 VILLEFRANCHE-DE-ROUERGUE > Lycée professionnel Raymond Savignac	●		✓
31 TOULOUSE > Lycée professionnel Renée Bonnet	●		✓

BAC PRO BOULANGER-PÂTISSIER

12 VILLEFRANCHE-DE-ROUERGUE > Lycée professionnel Raymond Savignac	●		✓
31 TOULOUSE > Lycée professionnel Renée Bonnet	●		✓
46 SOUILLAC > Lycée professionnel Quercy Périgord	●		
65 TARBES > Lycée professionnel Lautréamont	●		

FORMATIONS

ÉTABLISSEMENTS

PUBLIC PRIVÉ APPR.

**BAC PRO ESTHÉTIQUE COSMÉTIQUE
PARFUMERIE**

- 12 **RODEZ** > Lycée professionnel privé Louis Querbes
- 31 **TOULOUSE** > Lycée professionnel Hélène Boucher
- 31 **TOULOUSE** > Lycée professionnel privé Skhole d'art
- 65 **TARBES** > Lycée professionnel Reffye
- 81 **ALBI** > Lycée professionnel Toulouse-Lautrec
- 81 **CASTRES** > Lycée professionnel privé Notre-Dame
- 82 **MONTAUBAN** > Lycée professionnel privé Skhole d'art

PUBLIC	PRIVÉ	APPR.
	●	
●		
	●	
●		✓
●		✓
	●	✓
	●	

BAC PRO MÉTIERS DE L'ACCUEIL

- 09 **FERRIÈRES-SUR-ARIÈGE** > Lycée professionnel Jean Durroux
- 12 **MILLAU** > Lycée professionnel privé Jeanne d'Arc
- 12 **RODEZ** > Lycée professionnel Ferdinand Foch
- 31 **PINS-JUSTARET** > Section d'enseignement professionnel du lycée polyvalent J.P. Vernant
- 31 **SAINT-GAUDENS** > Lycée professionnel Élisabeth et Norbert Casteret
- 31 **SAINT-GAUDENS** > Lycée professionnel Élisabeth et Norbert Casteret
- 31 **TOULOUSE** > Lycée professionnel du Mirail
- 31 **TOULOUSE** > Lycée professionnel privé Myriam
- 31 **TOULOUSE** > Lycée professionnel privé Sainte-Marie Saint-Sernin
- 31 **TOULOUSE** > Section d'enseignement professionnel du lycée polyvalent Raymond Naves
- 31 **TOURNEFEUILLE** > Section d'enseignement professionnel du lycée polyvalent M. L Dissard Française
- 31 **VILLEFRANCHE-DE-LAURAGAIS** > Section d'enseignement professionnel du lycée polyvalent Léon Blum
- 32 **AUCH** > Lycée professionnel Pardailhan
- 46 **FIGEAC** > Lycée professionnel J.-F. Champollion
- 65 **TARBES** > Lycée professionnel Lautréamont
- 81 **ALBI** > Lycée professionnel privé Saint-Dominique
- 81 **ALBI** > Lycée professionnel Toulouse-Lautrec
- 81 **CASTRES** > Lycée professionnel Anne Veaute
- 82 **MONTAUBAN** > Lycée professionnel privé Marie Théas

PUBLIC	PRIVÉ	APPR.
●		✓
	●	
●		✓
●		
		✓
●		✓
●		✓
	●	✓
	●	✓
●		
●		
●		
●		
●		
●		
	●	
●		✓
●		
	●	

**BAC PRO MÉTIERS DU COMMERCE
ET DE LA VENTE OPTION A ANIMATION
ET GESTION DE L'ESPACE COMMERCIAL**

- 09 **FERRIÈRES-SUR-ARIÈGE** > Lycée professionnel Jean Durroux
- 12 **MILLAU** > Lycée professionnel Jean Vigo
- 12 **RODEZ** > Lycée professionnel Ferdinand Foch
- 12 **RODEZ** > Lycée professionnel privé Louis Querbes
- 12 **VILLEFRANCHE-DE-ROUERGUE** > Lycée professionnel Raymond Savignac
- 31 **COLOMIERS** > Lycée professionnel privé ORT Maurice Grynfogel
- 31 **MURET** > Section d'enseignement professionnel du lycée polyvalent Pierre d'Aragon
- 31 **SAINT-GAUDENS** > Lycée professionnel Élisabeth et Norbert Casteret
- 31 **TOULOUSE** > Lycée professionnel du Mirail
- 31 **TOULOUSE** > Lycée professionnel Gabriel Péri
- 31 **TOULOUSE** > Lycée professionnel privé ISSEC PIGIER
- 31 **TOULOUSE** > Lycée professionnel privé Myriam
- 31 **TOULOUSE** > Lycée professionnel privé Sainte-Marie Saint-Sernin
- 31 **TOULOUSE** > Lycée professionnel privé Skhole d'art
- 31 **TOULOUSE** > Section d'enseignement professionnel du lycée polyvalent Bellevue
- 31 **TOULOUSE** > Section d'enseignement professionnel du lycée polyvalent Raymond Naves
- 31 **TOURNEFEUILLE** > Section d'enseignement professionnel du lycée polyvalent M. L Dissard Française
- 32 **AUCH** > Lycée professionnel Pardailhan
- 32 **MIRANDE** > Section d'enseignement professionnel du lycée polyvalent Alain Fournier
- 32 **NOGARO** > Section d'enseignement professionnel du lycée polyvalent d'Artagnan
- 32 **SAMATAN** > Lycée professionnel Clément Ader
- 46 **CAHORS** > Lycée professionnel Clément Marot
- 46 **GOURDON** > Section d'enseignement professionnel du lycée polyvalent Léo Ferré
- 65 **LOURDES** > Lycée professionnel de l'Arrouza
- 65 **MONLÉON-MAGNOAC** > Section d'enseignement professionnel privée du lycée polyvalent Notre-Dame de Garaison
- 65 **TARBES** > Lycée professionnel Reffye
- 81 **ALBI** > Lycée professionnel privé Saint-Dominique
- 81 **ALBI** > Lycée professionnel Toulouse-Lautrec
- 81 **CASTRES** > Lycée professionnel Anne Veaute
- 81 **CASTRES** > Lycée professionnel privé Notre-Dame
- 81 **GRAULHET** > Lycée professionnel Docteur Clément de Pémillie
- 81 **MAZAMET** > Cité scolaire de Mazamet – Lycée professionnel Marie-Antoinette Riess
- 82 **CASTELSARRASIN** > Section d'enseignement professionnel du lycée polyvalent Jean de Prades
- 82 **MONTAUBAN** > Lycée professionnel privé Marie Théas
- 82 **MONTAUBAN** > Section d'enseignement professionnel du lycée polyvalent Antoine Bourdelle
- 82 **MONTECH** > Section d'enseignement professionnel du lycée polyvalent Olympe de Gouge

PUBLIC	PRIVÉ	APPR.
●		✓
●		✓
●		
	●	
●		✓
●		
●		
●		✓
●		✓
●		✓
●	●	
●	●	✓
●	●	✓
●	●	✓
●		
●		
●		
●		
●		✓
●		
	●	✓
●	●	✓
●		✓
●		✓
●	●	✓
●		✓
●		✓
●		✓
●	●	✓
●		✓
●		✓

FORMATIONS
ÉTABLISSEMENTS

PUBLIC PRIVÉ APPR.

BAC PRO MÉTIERS DU COMMERCE ET DE LA VENTE OPTION B PROSPECTION CLIENTÈLE ET VALORISATION DE L'OFFRE COMMERCIALE

09 PAMIERES > Lycée professionnel privé Les Jacobins		●	
12 RODEZ > Lycée professionnel Ferdinand Foch	●		✓
31 MURET > Section d'enseignement professionnel du lycée polyvalent Pierre d'Aragon	●		
31 TOULOUSE > Lycée professionnel du Mirail	●		✓
31 TOULOUSE > Lycée professionnel Gabriel Péri	●		✓
31 TOULOUSE > Lycée professionnel privé ISSEC PIGIER		●	
31 TOULOUSE > Lycée professionnel privé Sainte-Marie Saint-Sernin		●	✓
31 TOURNEFEUILLE > Section d'enseignement professionnel du lycée polyvalent M. L. Dissard Française	●		
32 MIRANDE > Lycée professionnel agricole de Mirande	●		
32 SAMATAN > Lycée professionnel Clément Ader	●		
46 CAHORS > Lycée professionnel privé Saint-Étienne		●	
65 LOURDES > Lycée professionnel de l'Arrouza	●		✓
65 TARBES > Lycée professionnel Reffye	●		✓
81 ALBI > Lycée professionnel Toulouse-Lautrec	●		✓
81 GRAULHET > Lycée professionnel Docteur Clément de Pémillé	●		✓
81 MAZAMET > Lycée professionnel privé Jeanne d'Arc		●	✓
82 CASTELSARRASIN > Section d'enseignement professionnel du lycée polyvalent Jean de Prades	●		
82 MONTAUBAN > Lycée professionnel privé Marie Théas		●	
82 MONTAUBAN > Section d'enseignement professionnel du lycée polyvalent Antoine Bourdelle	●		
82 MONTECH > Section d'enseignement professionnel du lycée polyvalent Olympe de Gouge	●		✓

BAC PRO SERVICES AUX PERSONNES ET ANIMATION DANS LES TERRITOIRES

09 PAMIERES > Lycée général et technologique agricole de Pamiers	●		
12 MONTEILS > Lycée agricole privé François Marty		●	
12 SAINT-AFFRIQUE > Lycée professionnel agricole privé Vaxergues		●	
12 VILLEFRANCHE-DE-ROUERGUE > Lycée général, technologique et professionnel agricole Beauregard	●		
31 DONNEVILLE > Maison familiale rurale d'éducation et d'orientation Donneville		●	
31 MONTASTRUC-LA-CONSEILLÈRE > Lycée professionnel rural privé l'Oustal		●	
31 RIEUMES > Lycée professionnel rural privé Le Savès		●	✓
31 SAINT-GAUDENS > Lycée professionnel agricole du Comminges	●		
32 MASSEUBE > Lycée professionnel du campus privé Saint-Christophe		●	
32 PAVIE > Lycée professionnel agricole d'Auch, Beaulieu et Lavacant – site de Lavacant	●		
46 LE MONTAT > Lycée professionnel agricole des Territoires – Cahors-Le Montat	●		
81 BRENS > Maison familiale rurale d'éducation et d'orientation – Ineopôle Formation		●	
81 GAILLAC > Maison familiale rurale d'éducation et d'orientation – Bel Aspect			✓
81 PEYREGOUX > Maison familiale rurale d'éducation et d'orientation de Peyregoux			✓
81 VERDALLE > Lycée agricole privé de Touscayrats		●	✓
82 BEAUMONT-DE-LOMAGNE > Lycée d'enseignement agricole privé Lestonnac		●	
82 CAUSSADE > Lycée professionnel privé Clair Foyer		●	✓
82 MONTAUBAN > Lycée général, technologique et professionnel agricole de Montauban	●		

BAC PRO TECHNICIEN CONSEIL VENTE EN ALIMENTATION (PRODUITS ALIMENTAIRES ET BOISSONS)

12 VILLEFRANCHE-DE-ROUERGUE > Lycée général, technologique et professionnel agricole Beauregard	●		
31 SAINT-GAUDENS > Lycée professionnel agricole du Comminges	●		
81 GAILLAC > Maison familiale rurale d'éducation et d'orientation – Bel Aspect			✓
82 CAUSSADE > Lycée professionnel privé Clair Foyer		●	

BAC PRO TECHNICIEN CONSEIL-VENTE EN ANIMALERIE

31 DONNEVILLE > Maison familiale rurale d'éducation et d'orientation Donneville		●	
46 FIGEAC > Lycée général, technologique et professionnel agricole – La Vinadie	●		
65 TARBES > Lycée professionnel agricole et horticole Adriana	●		
82 CAUSSADE > Lycée professionnel privé Clair Foyer		●	✓

BAC PRO TECHNICIEN CONSEIL VENTE UNIVERS JARDINERIE

65 TARBES > Lycée professionnel agricole et horticole Adriana	●		
---	---	--	--

Électricité, électronique, énergie

> ACADÉMIE DE MONTPELLIER

FORMATIONS	ÉTABLISSEMENTS	PUBLIC	PRIVÉ	APPR.
CAP CONSTRUCTEUR DE RÉSEAUX DE CANALISATIONS DE TRAVAUX PUBLICS	30 BAGNOLS-SUR-CÈZE > Lycée professionnel privé Sainte-Marie		●	✓
	34 BÉDARIEUX > Lycée professionnel Fernand Léger	●		
CAP ÉLECTRICIEN	11 CARCASSONNE > Lycée Jules Fil (voie professionnelle)	●		
	30 NÎMES > Lycée Frédéric Mistral	●		✓
	34 BÉZIERS > Lycée Jean Moulin (voie professionnelle)	●		
	34 MONTPELLIER > Lycée professionnel Léonard de Vinci	●		
	34 MONTPELLIER > Lycée professionnel Pierre Mendès France	●		
	66 PERPIGNAN > Lycée Pablo Picasso (voie professionnelle)	●		
CAP INSTALLATEUR EN FROID ET CONDITIONNEMENT D'AIR	30 NÎMES > Lycée Frédéric Mistral	●		
	66 PERPIGNAN > Lycée Pablo Picasso (voie professionnelle)	●		
CAP MÉTIERS DE L'ENSEIGNE ET DE LA SIGNALÉTIQUE	30 ALÈS > Lycée Jean-Baptiste Dumas (voie professionnelle)	●		
CAP MONTEUR EN INSTALLATIONS SANITAIRES	30 NÎMES > Lycée Frédéric Mistral	●		
	34 MONTPELLIER > Lycée professionnel Léonard de Vinci	●		
CAP MONTEUR EN INSTALLATIONS THERMIQUES	34 BÉDARIEUX > Lycée professionnel Fernand Léger	●		
	34 MONTPELLIER > Lycée professionnel Léonard de Vinci	●		
2^{DE} PRO MÉTIERS DES TRANSITIONS NUMÉRIQUE ET ÉNERGÉTIQUE	11 CARCASSONNE > Lycée Jules Fil (voie professionnelle)	●		
	11 CASTELNAUDARY > Lycée Germaine Tillion (voie professionnelle)	●		
	11 NARBONNE > Lycée Louise Michel (voie professionnelle)	●		
	30 ALÈS > Lycée Jean-Baptiste Dumas (voie professionnelle)	●		
	30 ALÈS > Lycée privé la Salle (voie professionnelle)		●	
	30 BAGNOLS-SUR-CÈZE > Lycée Albert Einstein (voie professionnelle)	●		
	30 BEAUCAIRE > Lycée professionnel Paul Langevin	●		
	30 NÎMES > Lycée Frédéric Mistral	●		
	30 NÎMES > Lycée privé Institut Emmanuel d'Alzon (voie professionnelle)		●	
	30 NÎMES > Lycée professionnel Jules Raimu	●		
	34 BÉDARIEUX > Lycée professionnel Fernand Léger	●		
	34 BÉZIERS > Lycée Jean Moulin (voie professionnelle)	●		
	34 BÉZIERS > Lycée professionnel privé Sacré-Cœur		●	
	34 GIGNAC > Lycée Simone Veil (voie professionnelle)	●		
	34 LATTES > Lycée Champollion (voie professionnelle)	●		
	34 LODÈVE > Lycée Joseph Vallot (voie professionnelle)	●		
	34 LUNEL > Lycée Victor Hugo (voie professionnelle)	●		
	34 MONTFERRIER-SUR-LEZ > Lycée privé Saint-Joseph Pierre Rouge		●	
	34 MONTPELLIER > Lycée Jean Mermoz (voie professionnelle)	●		
	34 MONTPELLIER > Lycée professionnel Léonard de Vinci	●		
	34 MONTPELLIER > Lycée professionnel Pierre Mendès France	●		
	34 SÈTE > Lycée professionnel Irène et Frédéric Joliot Curie	●		
	48 MENDE > Lycée privé Notre-Dame (voie professionnelle)		●	
	48 MENDE > Lycée professionnel Émile Peytavin	●		
	48 SAINT-CHÉLY-D'APCHER > Lycée privé Sacré-Cœur (voie professionnelle)		●	
	66 ANDORRE-LA-VELLA > Lycée Comte de Foix	●		
	66 PERPIGNAN > Lycée Pablo Picasso (voie professionnelle)	●		
66 PERPIGNAN > Lycée privé Sainte-Louise de Marillac (voie professionnelle)		●		
66 VILLELONGUE-DELS-MONTS > Lycée Alfred Sauvy	●			
BAC PRO AÉRONAUTIQUE OPTION AVIONIQUE	30 NÎMES > Lycée Frédéric Mistral	●		
BAC PRO AÉRONAUTIQUE OPTION SYSTÈMES	30 NÎMES > Lycée Frédéric Mistral	●		
BAC PRO ARTISANAT ET MÉTIERS D'ART OPTION MÉTIERS DE L'ENSEIGNE ET DE LA SIGNALÉTIQUE	30 NÎMES > Lycée Frédéric Mistral	●		

FORMATIONS
ÉTABLISSEMENTS

PUBLIC PRIVÉ APPR.

FORMATIONS	ÉTABLISSEMENTS	PUBLIC	PRIVÉ	APPR.
BAC PRO ÉLECTROMÉCANICIEN MARINE	34 SÈTE > Lycée de la Mer Paul Bousquet	●		
BAC PRO INSTALLATEUR EN CHAUFFAGE, CLIMATISATION ET ÉNERGIES RENOUVELABLES	30 ALÈS > Lycée privé la Salle (voie professionnelle)		●	
	30 NÎMES > Lycée Frédéric Mistral	●		
	34 BÉDARIEUX > Lycée professionnel Fernand Léger	●		
	34 MONTPELLIER > Lycée professionnel Léonard de Vinci	●		✓
	48 MENDE > Lycée privé Notre-Dame (voie professionnelle)		●	
	66 VILLELONGUE-DELS-MONTS > Lycée Alfred Sauvy	●		✓
BAC PRO MAINTENANCE ET EFFICACITÉ ÉNERGÉTIQUE	11 NARBONNE > Lycée Louise Michel (voie professionnelle)	●		
	30 ALÈS > Lycée privé la Salle (voie professionnelle)		●	
	30 NÎMES > Lycée privé Institut Emmanuel d'Alzon (voie professionnelle)		●	
	34 MONTPELLIER > Lycée Jean Mermoz (voie professionnelle)	●		
BAC PRO MÉTIERS DE L'ÉLECTRICITÉ ET DE SES ENVIRONNEMENTS CONNECTÉS	11 CARCASSONNE > Lycée Jules Fil (voie professionnelle)	●		
	11 CASTELNAUDARY > Lycée Germaine Tillion (voie professionnelle)	●		
	11 NARBONNE > Lycée Louise Michel (voie professionnelle)	●		
	30 ALÈS > Lycée Jean-Baptiste Dumas (voie professionnelle)	●		
	30 ALÈS > Lycée privé la Salle (voie professionnelle)		●	
	30 BAGNOLS-SUR-CÈZE > Lycée Albert Einstein (voie professionnelle)	●		
	30 BEAUCAIRE > Lycée professionnel Paul Langevin	●		✓
	30 NÎMES > Lycée Frédéric Mistral	●		
	34 BÉDARIEUX > Lycée professionnel Fernand Léger	●		
	34 BÉZIERS > Lycée Jean Moulin (voie professionnelle)	●		
	34 BÉZIERS > Lycée professionnel privé Sacré-Cœur		●	
	34 GIGNAC > Lycée Simone Veil (voie professionnelle)	●		
	34 LODÈVE > Lycée Joseph Vallot (voie professionnelle)	●		
	34 LUNEL > Lycée Victor Hugo (voie professionnelle)	●		
	34 MONTPELLIER > Lycée professionnel Léonard de Vinci	●		✓
	34 MONTPELLIER > Lycée professionnel Pierre Mendès France	●		✓
	34 SÈTE > Lycée professionnel Irène et Frédéric Joliot Curie	●		
	48 MENDE > Lycée professionnel Émile Peytavin	●		
	66 ANDORRE-LA-VELLA > Lycée Comte de Foix	●		
	66 PERPIGNAN > Lycée Pablo Picasso (voie professionnelle)	●		✓
66 PERPIGNAN > Lycée privé Sainte-Louise de Marillac (voie professionnelle)		●	✓	
66 VILLELONGUE-DELS-MONTS > Lycée Alfred Sauvy	●			
BAC PRO MÉTIERS DU FROID ET DES ÉNERGIES RENOUVELABLES	30 ALÈS > Lycée privé la Salle (voie professionnelle)		●	
	30 NÎMES > Lycée Frédéric Mistral	●		
	30 NÎMES > Lycée privé Institut Emmanuel d'Alzon (voie professionnelle)		●	
	34 MONTPELLIER > Lycée Jean Mermoz (voie professionnelle)	●		
	66 PERPIGNAN > Lycée Pablo Picasso (voie professionnelle)	●		✓
BAC PRO MODÉLISATION ET PROTOTYPAGE 3D	34 BÉZIERS > Lycée Jean Moulin (voie professionnelle)	●		
	66 PRADES > Lycée Charles Renouvier (voie professionnelle)	●		
BAC PRO SYSTÈMES NUMÉRIQUES OPTION A SÛRETÉ ET SÉCURITÉ DES INFRASTRUCTURES, DE L'HABITAT ET DU TERTIAIRE	34 LATTES > Lycée Champollion (voie professionnelle)	●		
	48 SAINT-CHÉLY-D'APCHER > Lycée privé Sacré-Cœur (voie professionnelle)		●	
BAC PRO SYSTÈMES NUMÉRIQUES OPTION B AUDIOVISUELS, RÉSEAU ET ÉQUIPEMENT DOMESTIQUES	30 NÎMES > Lycée professionnel Jules Raimu	●		
	34 BÉZIERS > Lycée professionnel privé Sacré-Cœur		●	
	34 LATTES > Lycée Champollion (voie professionnelle)	●		
	66 PERPIGNAN > Lycée Pablo Picasso (voie professionnelle)	●		
BAC PRO SYSTÈMES NUMÉRIQUES OPTION C RÉSEAUX INFORMATIQUES ET SYSTÈMES COMMUNICANTS	11 CARCASSONNE > Lycée Jules Fil (voie professionnelle)	●		
	30 ALÈS > Lycée privé la Salle (voie professionnelle)		●	
	30 NÎMES > Lycée professionnel Jules Raimu	●		
	34 BÉZIERS > Lycée Jean Moulin (voie professionnelle)	●		
	34 LATTES > Lycée Champollion (voie professionnelle)	●		
	34 MONTFERRIER-SUR-LEZ > Lycée privé Saint-Joseph Pierre Rouge		●	
	34 SÈTE > Lycée professionnel Irène et Frédéric Joliot Curie	●		
66 PERPIGNAN > Lycée privé Sainte-Louise de Marillac (voie professionnelle)		●		

FORMATIONS

ÉTABLISSEMENTS

BAC PRO TECHNICIEN D'ÉTUDES DU BÂTIMENT OPTION A ÉTUDES ET ÉCONOMIE

- 11 CASTELNAUDARY > Lycée Germaine Tillion (voie professionnelle)
- 30 NÎMES > Lycée Frédéric Mistral
- 34 BÉDARIEUX > Lycée professionnel Fernand Léger
- 34 MONTPELLIER > Lycée professionnel Léonard de Vinci
- 48 MENDE > Lycée privé Notre-Dame (voie professionnelle)
- 66 PERPIGNAN > Lycée privé Sainte-Louise de Marillac (voie professionnelle)
- 66 VILLELONGUE-DELS-MONTS > Lycée Alfred Sauvy

PUBLIC PRIVÉ APPR.

BAC PRO TECHNICIEN D'ÉTUDES DU BÂTIMENT OPTION B ASSISTANT EN ARCHITECTURE

- 11 CASTELNAUDARY > Lycée Germaine Tillion (voie professionnelle)
- 30 NÎMES > Lycée Frédéric Mistral
- 34 MONTPELLIER > Lycée professionnel Léonard de Vinci
- 66 PERPIGNAN > Lycée privé Sainte-Louise de Marillac (voie professionnelle)
- 66 VILLELONGUE-DELS-MONTS > Lycée Alfred Sauvy

> **ACADÉMIE DE TOULOUSE**

FORMATIONS

ÉTABLISSEMENTS

CAP ÉLECTRICIEN

- 09 SAINT-GIRONS > Lycée professionnel Aristide Bergès
- 12 MILLAU > Lycée professionnel Jean Vigo
- 12 RODEZ > Lycée professionnel Alexis Monteil
- 12 SAINT-AFFRIQUE > Section d'enseignement professionnel du lycée polyvalent Jean Jaurès
- 31 COLOMIERS > Lycée professionnel Eugène Montel
- 31 MURET > Section d'Enseignement Professionnel du lycée polyvalent Charles de Gaulle
- 31 TOULOUSE > Lycée professionnel privé Saint-Joseph
- 31 TOULOUSE > Lycée professionnel Urbain Vitry
- 32 SAMATAN > Lycée professionnel Clément Ader
- 46 FIGEAC > Lycée professionnel J.-F. Champollion
- 81 CASTRES > Lycée professionnel privé De La Salle
- 82 MONTEILS > Section d'enseignement professionnel du lycée polyvalent Claude Nougaro

PUBLIC PRIVÉ APPR.

CAP INSTALLATEUR EN FROID ET CONDITIONNEMENT D'AIR

- 31 MURET > Section d'Enseignement Professionnel du lycée polyvalent Charles de Gaulle
- 81 CASTRES > Lycée professionnel du bâtiment Le Sidobre

CAP MONTEUR EN INSTALLATIONS SANITAIRES

- 09 PAMIERIS > Établissement régional d'enseignement adapté
- 12 RODEZ > Lycée professionnel Alexis Monteil
- 31 TOULOUSE > Lycée professionnel Urbain Vitry

CAP MONTEUR EN INSTALLATIONS THERMIQUES

- 12 RODEZ > Lycée professionnel Alexis Monteil
- 31 GOURDAN-POLIGNAN > Section d'enseignement professionnel du lycée polyvalent Paul Mathou
- 46 SOUILLAC > Section d'enseignement professionnel du lycée polyvalent Louis Vicat
- 65 AUREILHAN > Lycée professionnel Sixte Vignon
- 81 CASTRES > Lycée professionnel du bâtiment Le Sidobre
- 82 BEAUMONT-DE-LOMAGNE > Lycée professionnel Norman Foster

2^{DE} PRO MÉTIERS DES TRANSITIONS NUMÉRIQUE ET ÉNERGÉTIQUE

- 09 PAMIERIS > Section d'enseignement professionnel du lycée polyvalent Pyrène
- 09 SAINT-GIRONS > Lycée professionnel Aristide Bergès
- 12 RODEZ > Lycée professionnel Alexis Monteil
- 12 RODEZ > Lycée professionnel privé Saint-Joseph
- 12 SAINT-AFFRIQUE > Section d'enseignement professionnel du lycée polyvalent Jean Jaurès
- 31 COLOMIERS > Lycée professionnel Eugène Montel
- 31 COLOMIERS > Lycée professionnel privé ORT Maurice Grynfogel
- 31 GOURDAN-POLIGNAN > Section d'enseignement professionnel du lycée polyvalent Paul Mathou
- 31 MURET > Section d'Enseignement Professionnel du lycée polyvalent Charles de Gaulle
- 31 TOULOUSE > Lycée professionnel Georges Guynemer
- 31 TOULOUSE > Lycée professionnel privé les Potiers
- 31 TOULOUSE > Lycée professionnel privé Saint-Joseph
- 31 TOULOUSE > Lycée professionnel Renée Bonnet
- 31 TOULOUSE > Lycée professionnel Stéphane Hessel
- 31 TOULOUSE > Lycée professionnel Urbain Vitry
- 31 TOULOUSE > Section d'enseignement professionnel du lycée polyvalent Déodat de Séverac

FORMATIONS
ÉTABLISSEMENTS

PUBLIC PRIVÉ APPR.

2^{DE} PRO MÉTIERS DES TRANSITIONS NUMÉRIQUE ET ÉNERGÉTIQUE [SUITE]

32 AUCH > Section d'enseignement professionnel du lycée polyvalent Le Garros	●		
32 NOGARO > Section d'enseignement professionnel du lycée polyvalent d'Artagnan	●		
32 SAMATAN > Lycée professionnel Clément Ader	●		
46 CAHORS > Section d'enseignement professionnel du lycée polyvalent G. Monnerville	●		
46 FIGEAC > Lycée professionnel J.-F. Champollion	●		
46 SOUILLAC > Section d'enseignement professionnel du lycée polyvalent Louis Vicat	●		
65 AUREILHAN > Lycée professionnel Sixte Vignon	●		
65 BAGNÈRES-DE-BIGORRE > Section d'enseignement professionnel du lycée polyvalent Victor Duruy	●		
65 TARBES > Lycée professionnel Jean Dupuy	●		
65 TARBES > Lycée professionnel privé Saint-Pierre Pradeau La Sède		●	
65 VIC-EN-BIGORRE > Lycée professionnel Pierre Mendès France	●		
81 ALBI > Section d'enseignement professionnel du lycée polyvalent Louis Rascol	●		
81 CARMAUX > Section d'enseignement professionnel du lycée polyvalent Jean Jaurès	●		
81 CASTRES > Lycée professionnel du bâtiment Le Sidobre	●		
81 CASTRES > Lycée professionnel privé De La Salle		●	
81 CASTRES > Section d'enseignement professionnel du lycée polyvalent Borde Basse	●		
81 MAZAMET > Cité scolaire de Mazamet – Lycée professionnel Marie-Antoinette Riess	●		
82 BEAUMONT-DE-LOMAGNE > Lycée professionnel Norman Foster	●		
82 MONTAUBAN > Section d'enseignement professionnel du lycée polyvalent Antoine Bourdelle	●		
82 MONTEILS > Section d'enseignement professionnel du lycée polyvalent Claude Nougaro	●		
82 VALENCE D'AGEN > Section d'enseignement professionnel du lycée polyvalent Jean Baylet	●		

BAC PRO AÉRONAUTIQUE OPTION AVIONIQUE

31 BLAGNAC > Section d'enseignement professionnel du lycée polyvalent Saint-Exupéry	●		✓
31 TOULOUSE > Lycée professionnel privé des métiers de l'aéronautique AIRBUS		●	✓

BAC PRO AÉRONAUTIQUE OPTION SYSTÈMES

31 BLAGNAC > Section d'enseignement professionnel du lycée polyvalent Saint-Exupéry	●		✓
31 TOULOUSE > Lycée professionnel privé des métiers de l'aéronautique AIRBUS		●	✓

BAC PRO ARTISANAT ET MÉTIERS D'ART OPTION MÉTIERS DE L'ENSEIGNE ET DE LA SIGNALÉTIQUE

12 RODEZ > Lycée professionnel privé Saint-Joseph		●	
31 TOULOUSE > Lycée professionnel Georges Guynemer	●		

BAC PRO INSTALLATEUR EN CHAUFFAGE, CLIMATISATION ET ÉNERGIES RENOUVELABLES

09 SAINT-GIRONS > Lycée professionnel Aristide Bergès	●		✓
12 RODEZ > Lycée professionnel Alexis Monteil	●		
31 GOURDAN-POLIGNAN > Section d'enseignement professionnel du lycée polyvalent Paul Mathou	●		
31 TOULOUSE > Lycée professionnel privé Saint-Joseph		●	✓
31 TOULOUSE > Lycée professionnel Urbain Vitry	●		
32 AUCH > Section d'enseignement professionnel du lycée polyvalent Le Garros	●		
46 SOUILLAC > Section d'enseignement professionnel du lycée polyvalent Louis Vicat	●		✓
65 AUREILHAN > Lycée professionnel Sixte Vignon	●		✓
81 CASTRES > Lycée professionnel du bâtiment Le Sidobre	●		
82 BEAUMONT-DE-LOMAGNE > Lycée professionnel Norman Foster	●		

BAC PRO MAINTENANCE ET EFFICACITÉ ÉNERGÉTIQUE

31 MURET > Section d'Enseignement Professionnel du lycée polyvalent Charles de Gaulle	●		✓
81 CASTRES > Lycée professionnel privé De La Salle		●	✓

BAC PRO MÉTIERS DE L'ÉLECTRICITÉ ET DE SES ENVIRONNEMENTS CONNECTÉS

09 PAMIERIS > Section d'enseignement professionnel du lycée polyvalent Pyrène	●		✓
12 RODEZ > Lycée professionnel Alexis Monteil	●		✓
12 SAINT-AFFRIQUE > Section d'enseignement professionnel du lycée polyvalent Jean Jaurès	●		✓
31 COLOMIERS > Lycée professionnel Eugène Montel	●		
31 COLOMIERS > Lycée professionnel privé ORT Maurice Grynfogel		●	
31 GOURDAN-POLIGNAN > Section d'enseignement professionnel du lycée polyvalent Paul Mathou	●		
31 MURET > Section d'Enseignement Professionnel du lycée polyvalent Charles de Gaulle	●		
31 TOULOUSE > Lycée professionnel Georges Guynemer	●		
31 TOULOUSE > Lycée professionnel privé Saint-Joseph		●	✓
31 TOULOUSE > Lycée professionnel Stéphane Hessel	●		
31 TOULOUSE > Lycée professionnel Urbain Vitry			✓
31 TOULOUSE > Section d'enseignement professionnel du lycée polyvalent Déodat de Séverac	●		
32 NOGARO > Section d'enseignement professionnel du lycée polyvalent d'Artagnan	●		✓
32 SAMATAN > Lycée professionnel Clément Ader	●		
46 CAHORS > Section d'enseignement professionnel du lycée polyvalent G. Monnerville	●		✓
46 FIGEAC > Lycée professionnel J.-F. Champollion	●		
65 BAGNÈRES-DE-BIGORRE > Section d'enseignement professionnel du lycée polyvalent Victor Duruy	●		✓
65 TARBES > Lycée professionnel Jean Dupuy	●		✓
65 VIC-EN-BIGORRE > Lycée professionnel Pierre Mendès France	●		✓

FORMATIONS

ÉTABLISSEMENTS

PUBLIC PRIVÉ APPR.

BAC PRO MÉTIERS DE L'ÉLECTRICITÉ ET DE SES ENVIRONNEMENTS CONNECTÉS [SUITE]

- 81 ALBI > Section d'enseignement professionnel du lycée polyvalent Louis Rascol
- 81 CARMAUX > Section d'enseignement professionnel du lycée polyvalent Jean Jaurès
- 81 CASTRES > Lycée professionnel privé De La Salle
- 81 CASTRES > Section d'enseignement professionnel du lycée polyvalent Borde Basse
- 81 MAZAMET > Cité scolaire de Mazamet – Lycée professionnel Marie-Antoinette Riess
- 82 MONTEILS > Section d'enseignement professionnel du lycée polyvalent Claude Nougaro
- 82 VALENCE D'AGEN > Section d'enseignement professionnel du lycée polyvalent Jean Baylet

● ● ● ● ● ● ●
● ● ● ● ● ● ●
● ● ● ● ● ● ●
● ● ● ● ● ● ●
● ● ● ● ● ● ●
● ● ● ● ● ● ●
● ● ● ● ● ● ●

BAC PRO MÉTIERS DU FROID ET DES ÉNERGIES RENOUVELABLES

- 31 MURET > Section d'Enseignement Professionnel du lycée polyvalent Charles de Gaulle
- 46 SOUILLAC > Section d'enseignement professionnel du lycée polyvalent Louis Vicat

● ● ● ● ● ● ●
● ● ● ● ● ● ●

BAC PRO MODÉLISATION ET PROTOTYPAGE 3D

- 31 TOULOUSE > Lycée professionnel Renée Bonnet

● ● ● ● ● ● ●

BAC PRO SYSTÈMES NUMÉRIQUES OPTION A SÛRETÉ ET SÉCURITÉ DES INFRASTRUCTURES, DE L'HABITAT ET DU TERTIAIRE

- 12 RODEZ > Lycée professionnel privé Saint-Joseph
- 31 TOULOUSE > Lycée professionnel privé les Potiers
- 31 TOULOUSE > Lycée professionnel Stéphane Hessel
- 31 TOULOUSE > Section d'enseignement professionnel du lycée polyvalent Déodat de Séverac
- 65 VIC-EN-BIGORRE > Lycée professionnel Pierre Mendès France
- 81 ALBI > Section d'enseignement professionnel du lycée polyvalent Louis Rascol
- 82 MONTAUBAN > Section d'enseignement professionnel du lycée polyvalent Antoine Bourdelle
- 82 MONTEILS > Section d'enseignement professionnel du lycée polyvalent Claude Nougaro

● ● ● ● ● ● ●
● ● ● ● ● ● ●
● ● ● ● ● ● ●
● ● ● ● ● ● ●
● ● ● ● ● ● ●
● ● ● ● ● ● ●
● ● ● ● ● ● ●
● ● ● ● ● ● ●

BAC PRO SYSTÈMES NUMÉRIQUES OPTION B AUDIOVISUELS, RÉSEAU ET ÉQUIPEMENT DOMESTIQUES

- 12 RODEZ > Lycée professionnel privé Saint-Joseph
- 31 TOULOUSE > Lycée professionnel privé les Potiers
- 31 TOULOUSE > Lycée professionnel Stéphane Hessel
- 31 TOULOUSE > Section d'enseignement professionnel du lycée polyvalent Déodat de Séverac
- 46 FIGEAC > Lycée professionnel J.-F. Champollion
- 65 TARBES > Lycée professionnel privé Saint-Pierre Pradeau La Sède
- 81 CASTRES > Lycée professionnel privé De La Salle

● ● ● ● ● ● ●
● ● ● ● ● ● ●
● ● ● ● ● ● ●
● ● ● ● ● ● ●
● ● ● ● ● ● ●
● ● ● ● ● ● ●
● ● ● ● ● ● ●

BAC PRO SYSTÈMES NUMÉRIQUES OPTION C RÉSEAUX INFORMATIQUES ET SYSTÈMES COMMUNICANTS

- 12 RODEZ > Lycée professionnel privé Saint-Joseph
- 31 COLOMIERS > Lycée professionnel Eugène Montel
- 31 TOULOUSE > Lycée professionnel privé les Potiers
- 31 TOULOUSE > Lycée professionnel Renée Bonnet
- 46 FIGEAC > Lycée professionnel J.-F. Champollion
- 65 TARBES > Lycée professionnel privé Saint-Pierre Pradeau La Sède
- 81 ALBI > Section d'enseignement professionnel du lycée polyvalent Louis Rascol
- 81 CASTRES > Lycée professionnel privé De La Salle
- 82 MONTAUBAN > Section d'enseignement professionnel du lycée polyvalent Antoine Bourdelle

● ● ● ● ● ● ●
● ● ● ● ● ● ●
● ● ● ● ● ● ●
● ● ● ● ● ● ●
● ● ● ● ● ● ●
● ● ● ● ● ● ●
● ● ● ● ● ● ●
● ● ● ● ● ● ●
● ● ● ● ● ● ●

BAC PRO TECHNICIEN DE MAINTENANCE DES SYSTÈMES ÉNERGÉTIQUES ET CLIMATIQUES

- 31 MURET > Lycée polyvalent Charles de Gaulle
- 65 AUREILHAN > Lycée professionnel Sixte Vignon

● ● ● ● ● ● ●
● ● ● ● ● ● ●

BAC PRO TECHNICIEN EN INSTALLATION DES SYSTÈMES ÉNERGÉTIQUES ET CLIMATIQUES

- 09 SAINT-GIRONS > Lycée professionnel Aristides Berges
- 46 SOUILLAC > Lycée polyvalent Louis Vicat
- 65 AUREILHAN > Lycée professionnel Sixte Vignon
- 82 BEAUMONT-DE-LOMAGNE > Lycée polyvalent du bâtiment

● ● ● ● ● ● ●
● ● ● ● ● ● ●
● ● ● ● ● ● ●
● ● ● ● ● ● ●

BAC PRO TECHNICIEN D'ÉTUDES DU BÂTIMENT OPTION A ÉTUDES ET ÉCONOMIE

- 09 SAINT-GIRONS > Lycée professionnel Aristide Bergès
- 12 MILLAU > Lycée professionnel Jean Vigo
- 31 TOULOUSE > Lycée professionnel Urbain Vitry
- 32 AUCH > Section d'enseignement professionnel du lycée polyvalent Le Garros
- 81 CASTRES > Lycée professionnel du bâtiment Le Sidobre
- 82 BEAUMONT-DE-LOMAGNE > Lycée professionnel Norman Foster

● ● ● ● ● ● ●
● ● ● ● ● ● ●
● ● ● ● ● ● ●
● ● ● ● ● ● ●
● ● ● ● ● ● ●
● ● ● ● ● ● ●

BAC PRO TECHNICIEN D'ÉTUDES DU BÂTIMENT OPTION B ASSISTANT EN ARCHITECTURE

- 12 AUBIN > Lycée professionnel du bois et de l'habitat
- 31 TOULOUSE > Lycée professionnel Urbain Vitry
- 65 AUREILHAN > Lycée professionnel Sixte Vignon
- 82 BEAUMONT-DE-LOMAGNE > Lycée professionnel Norman Foster

● ● ● ● ● ● ●
● ● ● ● ● ● ●
● ● ● ● ● ● ●
● ● ● ● ● ● ●

BAC PRO TECHNICIEN GAZ

- 65 AUREILHAN > Lycée professionnel Sixte Vignon

● ● ● ● ● ● ●

> ACADÉMIE DE MONTPELLIER

FORMATIONS	ÉTABLISSEMENTS	PUBLIC	PRIVÉ	APPR.
CAP AGENT DE PROPRETÉ ET D'HYGIÈNE	30 BAGNOLS-SUR-CÈZE > Lycée Albert Einstein (voie professionnelle)	●		
	30 NÎMES > Lycée professionnel Voltaire	●		
	34 MONTPELLIER > Lycée professionnel Jules Ferry	●		
	66 PERPIGNAN > Établissement régional d'enseignement adapté Joan Miró	●		
CAP AGENT DE SÉCURITÉ	30 LA GRAND-COMBE > Lycée professionnel privé Pasteur		●	
	30 NÎMES > Lycée professionnel Gaston Darboux	●		
	34 CASTELNAU-LE-LEZ > Lycée Georges Pompidou (voie professionnelle)	●		
CAP AGENT VÉRIFICATEUR D'APPAREILS EXTINCTEURS	30 LA GRAND-COMBE > Lycée professionnel privé Pasteur		●	
CAP ASSISTANT TECHNIQUE EN MILIEUX FAMILIAL ET COLLECTIF	11 NARBONNE > Lycée Louise Michel (voie professionnelle)	●		
	11 QUILLAN > Lycée professionnel Édouard Herriot de Quillan	●		
	30 ALÈS > Lycée Jean-Baptiste Dumas (voie professionnelle)	●		
	30 BAGNOLS-SUR-CÈZE > Lycée professionnel privé Sainte-Marie		●	✓
	30 NÎMES > Lycée privé Saint-Vincent de Paul (voie professionnelle)			✓
	34 AGDE > Lycée Auguste Loubatières (voie professionnelle)	●		
	34 MONTPELLIER > Établissement régional d'enseignement adapté Jean-Jacques Rousseau	●		
	48 SAINT-CHÉLY-D'APCHER > Lycée Théophile Roussel (voie professionnelle)	●		
66 ANDORRE-LA-VELLA > Lycée Comte de Foix	●			
CAP PROPRETÉ DE L'ENVIRONNEMENT URBAIN-COLLECTE ET RECYCLAGE	30 SOMMIÈRES > Lycée Lucie Aubrac (voie professionnelle)	●		
BAC PRO GESTION DES POLLUTIONS ET PROTECTION DE L'ENVIRONNEMENT	30 SOMMIÈRES > Lycée Lucie Aubrac (voie professionnelle)	●		
	34 SÈTE > Lycée professionnel Irène et Frédéric Joliot Curie	●		
BAC PRO HYGIÈNE, PROPRETÉ, STÉRILISATION	34 MONTPELLIER > Lycée professionnel Jules Ferry	●		
BAC PRO MÉTIERS DE LA SÉCURITÉ	11 CARCASSONNE > Lycée Jules Fil (voie professionnelle)	●		
	30 BEAUCAIRE > Lycée privé Institut Emmanuel d'Alzon – site de Beaucaire Notre-Dame (voie professionnelle)		●	
	30 LA GRAND-COMBE > Lycée professionnel privé Pasteur		●	
	30 NÎMES > Lycée professionnel Gaston Darboux	●		
	34 CASTELNAU-LE-LEZ > Lycée Georges Pompidou (voie professionnelle)	●		
	48 MENDE > Lycée privé Notre-Dame (voie professionnelle)		●	
	66 PERPIGNAN > Lycée Aristide Maillol (voie professionnelle)	●		
BAC PRO SYSTÈMES NUMÉRIQUES OPTION A SÛRETÉ ET SÉCURITÉ DES INFRASTRUCTURES, DE L'HABITAT ET DU TERTIAIRE	34 LATTES > Lycée Champollion (voie professionnelle)	●		
	48 SAINT-CHÉLY-D'APCHER > Lycée privé Sacré-Cœur (voie professionnelle)		●	

> ACADÉMIE DE TOULOUSE

FORMATIONS

ÉTABLISSEMENTS

		PUBLIC	PRIVÉ	APPR.
CAP AGENT DE PROPRETÉ ET D'HYGIÈNE	31 TOULOUSE > CFA de la propreté			✓
CAP ASSISTANT TECHNIQUE EN MILIEUX FAMILIAL ET COLLECTIF	09 SAINT-GIRONS > Lycée professionnel François Camel	●		
	12 MILLAU > Lycée professionnel privé Jeanne d'Arc		●	
	12 RODEZ > Lycée professionnel privé Louis Querbes		●	
	31 SAINT-GAUDENS > Lycée professionnel Élisabeth et Norbert Casteret	●		✓
	31 TOULOUSE > Lycée professionnel privé Myriam		●	✓
	32 LECTOURE > Section d'enseignement professionnel du lycée polyvalent Maréchal Lannes	●		
	46 CAHORS > Lycée professionnel Clément Marot	●		
	46 FIGEAC > Section d'enseignement professionnel privée du lycée polyvalent Jeanne d'Arc		●	
	65 BAGNÈRES-DE-BIGORRE > Section d'enseignement professionnel du lycée polyvalent Victor Duruy	●		✓
	65 TARBES > Lycée professionnel privé Vincent de Paul		●	✓
81 MAZAMET > Lycée professionnel privé Jeanne d'Arc		●	✓	
82 CAUSSADE > Lycée professionnel privé Clair Foyer			✓	
CAP MÉTIERS DE L'ENTRETIEN DES TEXTILES OPTION B PRESSING	31 TOULOUSE > Lycée professionnel Gabriel Péri	●		
BAC PRO HYGIÈNE, PROPRETÉ, STÉRILISATION	81 MAZAMET > Cité scolaire de Mazamet – Lycée professionnel Marie-Antoinette Riess	●		✓
BAC PRO MÉTIERS DE LA SÉCURITÉ	12 AUBIN > Lycée professionnel du bois et de l'habitat	●		
	31 TOULOUSE > Lycée professionnel Georges Guynemer	●		
	31 TOURNEFEUILLE > Section d'enseignement professionnel du lycée polyvalent M. L Dissard Française	●		
	65 BAGNÈRES-DE-BIGORRE > Section d'enseignement professionnel du lycée polyvalent Victor Duruy	●		
	65 TARBES > Lycée professionnel privé Saint-Pierre Pradeau La Sède		●	
	81 MAZAMET > Lycée professionnel privé Jeanne d'Arc		●	
BAC PRO SYSTÈMES NUMÉRIQUES OPTION A SÛRETÉ ET SÉCURITÉ DES INFRASTRUCTURES, DE L'HABITAT ET DU TERTIAIRE	12 RODEZ > Lycée professionnel privé Saint-Joseph		●	
	31 TOULOUSE > Lycée professionnel privé les Potiers		●	
	31 TOULOUSE > Lycée professionnel Stéphane Hessel	●		
	31 TOULOUSE > Section d'enseignement professionnel du lycée polyvalent Déodat de Séverac	●		
	65 VIC-EN-BIGORRE > Lycée professionnel Pierre Mendès France	●		✓
	81 ALBI > Section d'enseignement professionnel du lycée polyvalent Louis Rascol	●		
	82 MONTEILS > Section d'enseignement professionnel du lycée polyvalent Claude Nougaro	●		



> ACADÉMIE DE MONTPELLIER

FORMATIONS	ÉTABLISSEMENTS	PUBLIC	PRIVÉ	APPR.
CAP SÉRIGRAPHIE INDUSTRIELLE	30 NÎMES > Lycée Frédéric Mistral	●		✓
2^{DE} PRO MÉTIERS DES INDUSTRIES GRAPHIQUES ET DE LA COMMUNICATION	34 LATTES > Lycée Champollion (voie professionnelle)	●		
BAC PRO ARTISANAT ET MÉTIERS D'ART OPTION COMMUNICATION VISUELLE PLURIMÉDIA	11 CARCASSONNE > Lycée privé Saint-Louis (voie professionnelle)		●	✓
	34 LATTES > Lycée Champollion (voie professionnelle)	●		
	34 LODÈVE > Lycée Joseph Vallot (voie professionnelle)	●		
	48 LANGOGNE > Lycée privé Saint-Pierre – Saint-Paul (voie professionnelle)		●	
	66 PERPIGNAN > Lycée Jean Lurçat (voie professionnelle)	●		
BAC PRO RÉALISATION DE PRODUITS IMPRIMÉS ET PLURIMÉDIA OPTION A PRODUCTIONS GRAPHIQUES	34 LATTES > Lycée Champollion (voie professionnelle)	●		
BAC PRO RÉALISATION DE PRODUITS IMPRIMÉS ET PLURIMÉDIA OPTION B PRODUCTIONS IMPRIMÉES	34 LATTES > Lycée Champollion (voie professionnelle)	●		

> ACADÉMIE DE TOULOUSE

FORMATIONS	ÉTABLISSEMENTS	PUBLIC	PRIVÉ	APPR.
CAP SÉRIGRAPHIE INDUSTRIELLE	31 TOULOUSE > Lycée professionnel Stéphane Hessel	●		✓
2^{DE} PRO MÉTIERS DES INDUSTRIES GRAPHIQUES ET DE LA COMMUNICATION	31 TOULOUSE > Lycée professionnel Stéphane Hessel	●		
BAC PRO ARTISANAT ET MÉTIERS D'ART OPTION COMMUNICATION VISUELLE PLURIMÉDIA	31 TOULOUSE > Lycée professionnel Stéphane Hessel	●		
	46 CAHORS > Lycée professionnel privé Saint-Étienne		●	
	81 CASTRES > Lycée professionnel privé Notre-Dame		●	✓
BAC PRO RÉALISATION DE PRODUITS IMPRIMÉS ET PLURIMÉDIA OPTION A PRODUCTIONS GRAPHIQUES	31 TOULOUSE > Lycée professionnel Stéphane Hessel	●		✓
BAC PRO RÉALISATION DE PRODUITS IMPRIMÉS ET PLURIMÉDIA OPTION B PRODUCTIONS IMPRIMÉES	31 TOULOUSE > Lycée professionnel Stéphane Hessel	●		✓

Matériaux : métaux, plastiques, papier

> ACADÉMIE DE MONTPELLIER

FORMATIONS	ÉTABLISSEMENTS	PUBLIC	PRIVÉ	APPR.
CAP BRONZIER OPTION A MONTEUR EN BRONZE	30 UZÈS > Lycée des métiers d'art Charles Gide (voie professionnelle)			✓
CAP CONSTRUCTEUR D'OUVRAGES EN BÉTON ARMÉ	30 NÎMES > Lycée Frédéric Mistral	●		✓
CAP FERRONNIER D'ART	30 UZÈS > Lycée des métiers d'art Charles Gide (voie professionnelle)	●		✓
CAP MENUISIER ALUMINIUM-VERRE	30 BEAUCAIRE > Lycée professionnel Paul Langevin	●		✓
	34 MONTPELLIER > Lycée professionnel Léonard de Vinci	●		✓
	66 VILLELONGUE-DELS-MONTS > Lycée Alfred Sauvy	●		✓
CAP MÉTALLIER	11 CASTELNAUDARY > Lycée Germaine Tillion (voie professionnelle)	●		
	34 MONTPELLIER > Lycée professionnel Léonard de Vinci	●		✓
	34 SAINT-PONS-DE-THOMIÈRES > Lycée Jacques Brel	●		✓
CAP MÉTIERS DE L'ENSEIGNE ET DE LA SIGNALÉTIQUE	30 ALÈS > Lycée Jean-Baptiste Dumas (voie professionnelle)	●		
CAP RÉALISATIONS INDUSTRIELLES EN CHAUDRONNERIE OU SOUDAGE OPTION A CHAUDRONNERIE	34 SÈTE > Lycée professionnel Irène et Frédéric Joliot Curie	●		
	66 PERPIGNAN > Lycée Pablo Picasso (voie professionnelle)	●		
CAP RÉPARATION DES CARROSSERIES	30 NÎMES > Lycée professionnel Jules Raimu	●		✓
	34 MONTPELLIER > Lycée professionnel Pierre Mendès France	●		✓
	48 SAINT-CHÉLY-D'APCHER > Lycée privé Sacré-Cœur (voie professionnelle)		●	
CAP RÉPARATION ENTRETIEN DES EMBARCATIONS DE PLAISANCE	66 CANET-EN-ROUSSILLON > Lycée Rosa Luxemburg (voie professionnelle)	●		
CAP TAILLEUR DE PIERRE	30 UZÈS > Lycée des métiers d'art Charles Gide (voie professionnelle)	●		✓
2^{DE} PRO MÉTIERS DU PILOTAGE ET DE LA MAINTENANCE D'INSTALLATIONS AUTOMATISÉES	11 CARCASSONNE > Lycée Jules Fil (voie professionnelle)	●		
	11 NARBONNE > Lycée Louise Michel (voie professionnelle)	●		
	30 ALÈS > Lycée Jean-Baptiste Dumas (voie professionnelle)	●		
	30 ALÈS > Lycée privé la Salle (voie professionnelle)		●	
	30 BAGNOLS-SUR-CÈZE > Lycée Albert Einstein (voie professionnelle)	●		
	30 BAGNOLS-SUR-CÈZE > Lycée professionnel privé Sainte-Marie		●	
	30 BEAUCAIRE > Lycée professionnel Paul Langevin	●		
	30 NÎMES > Lycée professionnel Jules Raimu	●		
	34 MONTPELLIER > Lycée professionnel Pierre Mendès France	●		
	34 SÈTE > Lycée professionnel Irène et Frédéric Joliot Curie	●		
	66 PERPIGNAN > Lycée Pablo Picasso (voie professionnelle)	●		
66 PRADES > Lycée Charles Renouvier (voie professionnelle)	●			
BAC PRO ARTISANAT ET MÉTIERS D'ART OPTION MÉTIERS DE L'ENSEIGNE ET DE LA SIGNALÉTIQUE	30 NÎMES > Lycée Frédéric Mistral	●		
BAC PRO ÉLECTROMÉCANICIEN MARINE	34 SÈTE > Lycée de la Mer Paul Bousquet	●		
BAC PRO ÉTUDE ET RÉALISATION D'AGENCEMENT	66 VILLELONGUE-DELS-MONTS > Lycée Alfred Sauvy	●		
BAC PRO MAINTENANCE NAUTIQUE	30 NÎMES > Lycée professionnel Jules Raimu	●		
	34 BÉZIERS > Lycée professionnel Jean Mermoz	●		✓
	66 CANET-EN-ROUSSILLON > Lycée Rosa Luxemburg (voie professionnelle)	●		✓
BAC PRO MENUISERIE ALUMINIUM-VERRE	30 BEAUCAIRE > Lycée professionnel Paul Langevin	●		
	66 VILLELONGUE-DELS-MONTS > Lycée Alfred Sauvy	●		✓
BAC PRO MÉTIERS ET ARTS DE LA PIERRE	30 UZÈS > Lycée des métiers d'art Charles Gide (voie professionnelle)	●		
BAC PRO OUVRAGES DU BÂTIMENT : MÉTALLERIE	34 MONTPELLIER > Lycée professionnel Léonard de Vinci	●		

FORMATIONS	ÉTABLISSEMENTS	PUBLIC	PRIVÉ	APPR.
BAC PRO PLASTIQUES ET COMPOSITES	34 PÉZENAS > Lycée professionnel Charles Alliès	●		
	66 CANET-EN-ROUSSILLON > Lycée Rosa Luxemburg (voie professionnelle)	●		
BAC PRO PROCÉDÉS DE LA CHIMIE, DE L'EAU ET DES PAPIERS-CARTONS	30 ALÈS > Lycée Jean-Baptiste Dumas (voie professionnelle)	●		
	30 BAGNOLS-SUR-CÈZE > Lycée professionnel privé Sainte-Marie		●	✓
BAC PRO RÉPARATION DES CARROSSERIES	30 NÎMES > Lycée professionnel Jules Raimu	●		
	34 MONTPELLIER > Lycée professionnel Pierre Mendès France	●		
	66 PERPIGNAN > Lycée Pablo Picasso (voie professionnelle)	●		
BAC PRO TECHNICIEN EN CHAUDRONNERIE INDUSTRIELLE	30 ALÈS > Lycée Jean-Baptiste Dumas (voie professionnelle)	●		
	30 BEAUCAIRE > Lycée professionnel Paul Langevin	●		✓
	34 SÈTE > Lycée professionnel Irène et Frédéric Joliot Curie	●		
	66 PERPIGNAN > Lycée Pablo Picasso (voie professionnelle)	●		
BAC PRO TECHNICIEN EN RÉALISATION DE PRODUITS MÉCANIQUES OPTION RÉALISATION ET SUIVI DE PRODUCTIONS	11 NARBONNE > Lycée Louise Michel (voie professionnelle)	●		✓
	30 ALÈS > Lycée Jean-Baptiste Dumas (voie professionnelle)	●		
	30 ALÈS > Lycée privé la Salle (voie professionnelle)		●	
	30 BAGNOLS-SUR-CÈZE > Lycée Albert Einstein (voie professionnelle)	●		
	34 BÉZIERS > Lycée Jean Moulin (voie professionnelle)	●		

> ACADÉMIE DE TOULOUSE

FORMATIONS	ÉTABLISSEMENTS	PUBLIC	PRIVÉ	APPR.
CAP COMPOSITES, PLASTIQUES CHAUDRONNÉS	31 TOULOUSE > Lycée professionnel Roland Garros	●		
CAP CONSTRUCTEUR D'OUVRAGES EN BÉTON ARMÉ	46 SOUILLAC > Section d'enseignement professionnel du lycée polyvalent Louis Vicat			✓
CAP DÉCORATION EN CÉRAMIQUE	31 CAZÈRES > Section d'enseignement professionnel du lycée polyvalent Martin Malvy	●		✓
CAP FERRONNIER D'ART	81 MAZAMET > Cité scolaire de Mazamet – Lycée professionnel Marie-Antoinette Riess	●		
CAP MENUISIER ALUMINIUM-VERRE	31 TOULOUSE > Lycée professionnel Urbain Vitry	●		
	81 CASTRES > Lycée professionnel du bâtiment Le Sidobre	●		
CAP MÉTALLIER	31 LÉGUEVIN > Lycée professionnel privé Castelnouvel		●	
	82 CAUSSADE > Campus Saint-Lubin Apprentis d'Auteuil		●	✓
CAP RÉALISATIONS INDUSTRIELLES EN CHAUDRONNERIE OU SOUDAGE OPTION A CHAUDRONNERIE	31 COLOMIERS > Lycée professionnel Eugène Montel	●		
CAP RÉPARATION DES CARROSSERIES	31 GOURDAN-POLIGNAN > Section d'enseignement professionnel du lycée polyvalent Paul Mathou	●		
	31 TOULOUSE > Section d'enseignement professionnel du lycée polyvalent Joseph Galliéni	●		
	46 CAHORS > Section d'enseignement professionnel du lycée polyvalent G. Monnerville	●		✓
	82 MONTAUBAN > Section d'enseignement professionnel du lycée polyvalent Antoine Bourdelle	●		
CAP SERRURIER MÉTALLIER	12 VILLEFRANCHE-DE-ROUERGUE > ETAB RÉGIONAL D'ENSEIGNEMENT ADAPTE			✓
CAP TOURNAGE EN CÉRAMIQUE	31 CAZÈRES > Section d'enseignement professionnel du lycée polyvalent Martin Malvy	●		✓
2^{DE} PRO MÉTIERS DU PILOTAGE ET DE LA MAINTENANCE D'INSTALLATIONS AUTOMATISÉES	09 LAVELANET > Lycée professionnel Joseph-Marie Jacquard	●		
	12 RODEZ > Lycée professionnel Alexis Monteil	●		
	12 SAINT-AFFRIQUE > Section d'enseignement professionnel du lycée polyvalent Jean Jaurès	●		
	12 VILLEFRANCHE-DE-ROUERGUE > Lycée général, technologique et professionnel agricole Beauregard	●		
	31 BLAGNAC > Section d'enseignement professionnel du lycée polyvalent Saint-Exupéry	●		
	31 COLOMIERS > Lycée professionnel Eugène Montel	●		
	31 GOURDAN-POLIGNAN > Section d'enseignement professionnel du lycée polyvalent Paul Mathou	●		
	31 MONTAUBAN-DE-LUCHON > Section d'enseignement professionnel du lycée polyvalent Edmond Rostand	●		
	31 MURET > Section d'Enseignement Professionnel du lycée polyvalent Charles de Gaulle	●		
	31 TOULOUSE > Lycée professionnel Georges Guynemer	●		
	31 TOULOUSE > Lycée professionnel privé Saint-Joseph		●	

FORMATIONS

ÉTABLISSEMENTS

PUBLIC PRIVÉ APPR.

2^{DE} PRO MÉTIERS DU PILOTAGE ET DE LA MAINTENANCE D'INSTALLATIONS AUTOMATISÉES
[SUITE]

- 31 TOULOUSE > Lycée professionnel Roland Garros
- 31 TOULOUSE > Section d'enseignement professionnel du lycée polyvalent Déodat de Séverac
- 32 NOGARO > Section d'enseignement professionnel du lycée polyvalent d'Artagnan
- 32 SAMATAN > Lycée professionnel Clément Ader
- 46 CAHORS > Section d'enseignement professionnel du lycée polyvalent G. Monnerville
- 65 BAGNÈRES-DE-BIGORRE > Section d'enseignement professionnel du lycée polyvalent Victor Duruy
- 81 ALBI > Section d'enseignement professionnel du lycée polyvalent Louis Rascol
- 81 CASTRES > Lycée professionnel privé De La Salle
- 81 CASTRES > Section d'enseignement professionnel du lycée polyvalent Borde Basse
- 82 MONTEILS > Section d'enseignement professionnel du lycée polyvalent Claude Nougaro

PUBLIC	PRIVÉ	APPR.
●		
●		
●		
●		
●		
●		
●		
	●	
●		
●		

BAC PRO AÉRONAUTIQUE OPTION STRUCTURE

- 31 BLAGNAC > Section d'enseignement professionnel du lycée polyvalent Saint-Exupéry
- 31 TOULOUSE > Lycée professionnel privé des métiers de l'aéronautique AIRBUS
- 65 TARBES > Lycée professionnel Jean Dupuy

PUBLIC	PRIVÉ	APPR.
●		✓
	●	✓
●		✓

BAC PRO ARTISANAT ET MÉTIERS D'ART OPTION MÉTIERS DE L'ENSEIGNEMENT ET DE LA SIGNALÉTIQUE

- 12 RODEZ > Lycée professionnel privé Saint-Joseph
- 31 TOULOUSE > Lycée professionnel Georges Guynemer

PUBLIC	PRIVÉ	APPR.
	●	
●		

BAC PRO ÉTUDE ET RÉALISATION D'AGENCEMENT

- 31 REVEL > Lycée professionnel des métiers de l'ameublement

PUBLIC	PRIVÉ	APPR.
●		✓

BAC PRO MENUISERIE ALUMINIUM-VERRE

- 31 TOULOUSE > Lycée professionnel Urbain Vitry
- 65 AUREILHAN > Lycée professionnel Sixte Vignon

PUBLIC	PRIVÉ	APPR.
●		✓
●		✓

BAC PRO OUVRAGES DU BÂTIMENT : MÉTALLERIE

- 32 AUCH > Section d'enseignement professionnel du lycée polyvalent Le Garros
- 82 CAUSSADE > Campus Saint-Lubin Apprentis d'Auteuil

PUBLIC	PRIVÉ	APPR.
●		✓
	●	✓

BAC PRO PLASTIQUES ET COMPOSITES

- 12 DECAZEVILLE > Section d'enseignement professionnel du lycée polyvalent La Découverte
- 31 TOULOUSE > Lycée professionnel Roland Garros

PUBLIC	PRIVÉ	APPR.
●		✓
●		

BAC PRO PROCÉDÉS DE LA CHIMIE, DE L'EAU ET DES PAPIERS-CARTONS

- 09 LAVELANET > Lycée professionnel Joseph-Marie Jacquard
- 31 TOULOUSE > Section d'enseignement professionnel du lycée polyvalent Déodat de Séverac

PUBLIC	PRIVÉ	APPR.
●		✓
●		

BAC PRO RÉPARATION DES CARROSSERIES

- 09 PAMIERIS > Section d'enseignement professionnel du lycée polyvalent Pyrène
- 31 TOULOUSE > Section d'enseignement professionnel du lycée polyvalent Joseph Galliéni
- 46 CAHORS > Section d'enseignement professionnel du lycée polyvalent G. Monnerville
- 65 AUREILHAN > Lycée professionnel Sixte Vignon
- 81 ALBI > Section d'enseignement professionnel du lycée polyvalent Louis Rascol
- 82 MONTAUBAN > Section d'enseignement professionnel du lycée polyvalent Antoine Bourdelle

PUBLIC	PRIVÉ	APPR.
●		✓
●		✓
●		✓
●		✓
●		✓
●		✓

BAC PRO TECHNICIEN EN CHAUDRONNERIE INDUSTRIELLE

- 09 SAVERDUN > Lycée professionnel Dr Philippe Tissié
- 12 DECAZEVILLE > Section d'enseignement professionnel du lycée polyvalent La Découverte
- 31 COLOMIERS > Lycée professionnel Eugène Montel
- 31 TOULOUSE > Lycée professionnel privé des métiers de l'aéronautique AIRBUS
- 65 TARBES > Lycée professionnel Jean Dupuy
- 81 MAZAMET > Cité scolaire de Mazamet - Lycée professionnel Marie-Antoinette Riess

PUBLIC	PRIVÉ	APPR.
●		✓
●		✓
●		
	●	✓
●		✓
●		

BAC PRO TECHNICIEN EN RÉALISATION DE PRODUITS MÉCANIQUES OPTION RÉALISATION ET MAINTENANCE DES OUTILLAGES

- 12 DECAZEVILLE > Section d'enseignement professionnel du lycée polyvalent La Découverte
- 31 TOULOUSE > Lycée professionnel Roland Garros

PUBLIC	PRIVÉ	APPR.
●		✓
●		

BAC PRO TECHNICIEN EN RÉALISATION DE PRODUITS MÉCANIQUES OPTION RÉALISATION ET SUIVI DE PRODUCTIONS

- 09 MIREPOIX > Section d'enseignement professionnel du lycée polyvalent de Mirepoix
- 12 RODEZ > Lycée professionnel Alexis Monteil
- 31 BLAGNAC > Section d'enseignement professionnel du lycée polyvalent Saint-Exupéry
- 31 TOULOUSE > Lycée professionnel privé des métiers de l'aéronautique AIRBUS
- 31 TOULOUSE > Lycée professionnel Renée Bonnet
- 31 TOULOUSE > Lycée professionnel Stéphane Hessel
- 32 SAMATAN > Lycée professionnel Clément Ader
- 46 FIGEAC > Lycée professionnel J.-F. Champollion
- 65 TARBES > Lycée professionnel Jean Dupuy
- 81 ALBI > Section d'enseignement professionnel du lycée polyvalent Louis Rascol
- 82 MONTAUBAN > Section d'enseignement professionnel du lycée polyvalent Antoine Bourdelle

PUBLIC	PRIVÉ	APPR.
●		✓
●		✓
●		✓
	●	✓
●		
●		
●		
●		✓
●		✓
●		✓
●		✓

BAC PRO TECHNICIEN MODELEUR

- 65 TARBES > Lycée professionnel Jean Dupuy

PUBLIC	PRIVÉ	APPR.
●		✓

> ACADÉMIE DE MONTPELLIER

FORMATIONS	ÉTABLISSEMENTS	PUBLIC	PRIVÉ	APPR.
CAP CONDUCTEUR D'INSTALLATIONS DE PRODUCTION	30 BAGNOLS-SUR-CÈZE > Lycée Albert Einstein (voie professionnelle)	●		
CAP INTERVENTIONS EN MAINTENANCE TECHNIQUE DES BÂTIMENTS	30 ALÈS > Lycée Jean-Baptiste Dumas (voie professionnelle)	●		
	30 BAGNOLS-SUR-CÈZE > Lycée Albert Einstein (voie professionnelle)	●		
	34 BÉDARIEUX > Lycée professionnel Fernand Léger	●		
	34 BÉZIERS > Lycée professionnel privé Sacré-Cœur		●	✓
	66 VILLELONGUE-DELS-MONTS > Lycée Alfred Sauvy	●		
CAP MAINTENANCE DES MATÉRIELS OPTION C MATÉRIELS D'ESPACES VERTS	34 PÉZENAS > Lycée professionnel Charles Alliès	●		
	48 MENDE > Lycée professionnel Émile Peytavin	●		
	66 PERPIGNAN > Établissement régional d'enseignement adapté Joan Miró	●		
CAP MAINTENANCE DES VÉHICULES OPTION A VOITURES PARTICULIÈRES	30 ALÈS > Lycée Jean-Baptiste Dumas (voie professionnelle)			✓
	34 MONTPELLIER > Lycée professionnel Pierre Mendès France	●		✓
	34 SÈTE > Lycée professionnel Irène et Frédéric Joliot Curie	●		
	66 PERPIGNAN > Lycée Pablo Picasso (voie professionnelle)	●		
CAP MAINTENANCE DES VÉHICULES OPTION C MOTOCYCLES	34 MONTPELLIER > Lycée professionnel Pierre Mendès France	●		
	34 SAINT-PONS-DE-THOMIÈRES > Lycée Jacques Brel	●		✓
CAP RÉPARATION DES CARROSSERIES	30 NÎMES > Lycée professionnel Jules Raimu	●		✓
	34 MONTPELLIER > Lycée professionnel Pierre Mendès France	●		✓
	48 SAINT-CHÉLY-D'APCHER > Lycée privé Sacré-Cœur (voie professionnelle)		●	
CAP RÉPARATION ENTRETIEN DES EMBARCATIONS DE PLAISANCE	66 CANET-EN-ROUSSILLON > Lycée Rosa Luxemburg (voie professionnelle)	●		
2^{DE} PRO ALIMENTATION, BIO-INDUSTRIES ET LABORATOIRE	11 LIMOUX > Lycée privé Saint-Joseph Limoux		●	
	30 BAGNOLS-SUR-CÈZE > Lycée Albert Einstein (voie professionnelle)	●		
	34 CASTELNAU-LE-LEZ > Lycée professionnel agricole Honoré de Balzac	●		
2^{DE} PRO MÉTIERS DE LA MAINTENANCE DES MATÉRIELS ET DES VÉHICULES	11 NARBONNE > Lycée Louise Michel (voie professionnelle)	●		
	30 ALÈS > Lycée Jean-Baptiste Dumas (voie professionnelle)	●		
	30 ALÈS > Lycée privé la Salle (voie professionnelle)		●	
	30 NÎMES > Lycée professionnel Jules Raimu	●		
	34 BÉZIERS > Lycée professionnel Jean Mermoz	●		
	34 MONTPELLIER > Lycée professionnel Pierre Mendès France	●		
	34 PÉZENAS > Lycée professionnel Charles Alliès	●		
	34 SAINT-PONS-DE-THOMIÈRES > Lycée Jacques Brel	●		
	34 SÈTE > Lycée professionnel Irène et Frédéric Joliot Curie	●		
	48 LANGOGNE > Lycée privé Saint-Pierre - Saint-Paul (voie professionnelle)		●	
	48 MENDE > Lycée professionnel Émile Peytavin	●		
	48 SAINT-CHÉLY-D'APCHER > Lycée privé Sacré-Cœur (voie professionnelle)		●	
	66 PERPIGNAN > Lycée Pablo Picasso (voie professionnelle)	●		
2^{DE} PRO MÉTIERS DE LA RÉALISATION D'ENSEMBLES MÉCANIQUES ET INDUSTRIELS	11 NARBONNE > Lycée Louise Michel (voie professionnelle)	●		
	30 ALÈS > Lycée Jean-Baptiste Dumas (voie professionnelle)	●		
	30 ALÈS > Lycée privé la Salle (voie professionnelle)		●	
	30 BAGNOLS-SUR-CÈZE > Lycée Albert Einstein (voie professionnelle)	●		
	30 BEUCAIRE > Lycée professionnel Paul Langevin	●		
	34 BÉZIERS > Lycée Jean Moulin (voie professionnelle)	●		
	34 SÈTE > Lycée professionnel Irène et Frédéric Joliot Curie	●		
	66 PERPIGNAN > Lycée Pablo Picasso (voie professionnelle)	●		
	66 PRADES > Lycée Charles Renouvier (voie professionnelle)	●		

FORMATIONS

ÉTABLISSEMENTS

PUBLIC PRIVÉ APPR.

2^{DE} PRO MÉTIERS DU PILOTAGE ET DE LA MAINTENANCE D'INSTALLATIONS AUTOMATISÉES

- 11 CARCASSONNE > Lycée Jules Fil (voie professionnelle)
- 11 NARBONNE > Lycée Louise Michel (voie professionnelle)
- 30 ALÈS > Lycée Jean-Baptiste Dumas (voie professionnelle)
- 30 ALÈS > Lycée privé la Salle (voie professionnelle)
- 30 BAGNOLS-SUR-CÈZE > Lycée Albert Einstein (voie professionnelle)
- 30 BAGNOLS-SUR-CÈZE > Lycée professionnel privé Sainte-Marie
- 30 BEAUCAIRE > Lycée professionnel Paul Langevin
- 30 NÎMES > Lycée professionnel Jules Raimu
- 34 MONTPELLIER > Lycée professionnel Pierre Mendès France
- 34 SÈTE > Lycée professionnel Irène et Frédéric Joliot Curie
- 66 PERPIGNAN > Lycée Pablo Picasso (voie professionnelle)
- 66 PRADES > Lycée Charles Renouvier (voie professionnelle)

PUBLIC	PRIVÉ	APPR.
●		
●		
●		
	●	
●		
	●	
●		
●		
●		
●		
●		
●		

BAC PRO ARTISANAT ET MÉTIERS D'ART OPTION MÉTIERS DE L'ENSEIGNE ET DE LA SIGNALÉTIQUE

- 30 NÎMES > Lycée Frédéric Mistral

●		
---	--	--

BAC PRO BIO-INDUSTRIES DE TRANSFORMATION

- 30 BAGNOLS-SUR-CÈZE > Lycée Albert Einstein (voie professionnelle)
- 34 CASTELNAU-LE-LEZ > Lycée professionnel agricole Honoré de Balzac

●		
●		

BAC PRO ÉTUDE ET RÉALISATION D'AGENCEMENT

- 66 VILLELONGUE-DELS-MONTS > Lycée Alfred Sauvy

●		
---	--	--

BAC PRO LABORATOIRE CONTRÔLE QUALITÉ

- 11 LIMOUX > Lycée privé Saint-Joseph Limoux
- 34 CASTELNAU-LE-LEZ > Lycée professionnel agricole Honoré de Balzac

	●	
●		

BAC PRO MAINTENANCE DES ÉQUIPEMENTS INDUSTRIELS

- 30 BEAUCAIRE > Lycée professionnel Paul Langevin
- 66 PRADES > Lycée Charles Renouvier (voie professionnelle)

●		
●		

BAC PRO MAINTENANCE DES MATÉRIELS OPTION B MATÉRIELS DE CONSTRUCTION ET DE MANUTENTION

- 30 NÎMES > Lycée professionnel Jules Raimu
- 34 PÉZENAS > Lycée professionnel Charles Alliès

●		✓
●		

BAC PRO MAINTENANCE DES SYSTÈMES DE PRODUCTION CONNECTÉS

- 11 CARCASSONNE > Lycée Jules Fil (voie professionnelle)
- 11 NARBONNE > Lycée Louise Michel (voie professionnelle)
- 30 ALÈS > Lycée privé la Salle (voie professionnelle)
- 30 BAGNOLS-SUR-CÈZE > Lycée Albert Einstein (voie professionnelle)
- 30 BEAUCAIRE > Lycée professionnel Paul Langevin
- 30 NÎMES > Lycée professionnel Jules Raimu
- 34 MONTPELLIER > Lycée professionnel Pierre Mendès France
- 66 PERPIGNAN > Lycée Pablo Picasso (voie professionnelle)
- 66 PRADES > Lycée Charles Renouvier (voie professionnelle)
- 34 SÈTE > Lycée professionnel Irène et Frédéric Joliot Curie

●		
●		
	●	
●		✓
●		✓
●		
●		
●		
●		
●		
●		

BAC PRO MAINTENANCE DES VÉHICULES OPTION A VOITURES PARTICULIÈRES

- 11 NARBONNE > Lycée Louise Michel (voie professionnelle)
- 30 ALÈS > Lycée Jean-Baptiste Dumas (voie professionnelle)
- 30 ALÈS > Lycée privé la Salle (voie professionnelle)
- 30 NÎMES > Lycée professionnel Jules Raimu
- 34 BÉZIERS > Lycée professionnel Jean Mermoz
- 34 MONTPELLIER > Lycée professionnel Pierre Mendès France
- 34 SÈTE > Lycée professionnel Irène et Frédéric Joliot Curie
- 48 LANGOGNE > Lycée privé Saint-Pierre – Saint-Paul (voie professionnelle)
- 48 MENDE > Lycée professionnel Émile Peytavin
- 66 PERPIGNAN > Lycée Pablo Picasso (voie professionnelle)

●		
●		
	●	
●		✓
●		✓
●		✓
●		
	●	✓
●		
●		

BAC PRO MAINTENANCE DES VÉHICULES OPTION B VÉHICULES DE TRANSPORT ROUTIER

- 11 NARBONNE > Lycée Louise Michel (voie professionnelle)
- 30 ALÈS > Lycée privé la Salle (voie professionnelle)
- 30 NÎMES > Lycée professionnel Jules Raimu

●		
	●	
●		✓

BAC PRO MAINTENANCE DES VÉHICULES OPTION C MOTOCYCLES

- 34 MONTPELLIER > Lycée professionnel Pierre Mendès France
- 34 SAINT-PONS-DE-THOMIÈRES > Lycée Jacques Brel
- 48 LANGOGNE > Lycée privé Saint-Pierre – Saint-Paul (voie professionnelle)

●		
●		✓
	●	✓

BAC PRO MAINTENANCE NAUTIQUE

- 30 NÎMES > Lycée professionnel Jules Raimu
- 34 BÉZIERS > Lycée professionnel Jean Mermoz
- 66 CANET-EN-ROUSSILLON > Lycée Rosa Luxemburg (voie professionnelle)

●		
●		✓
●		✓

FORMATIONS
ÉTABLISSEMENTS

PUBLIC PRIVÉ APPR.

BAC PRO MÉTIERS DE L'ÉLECTRICITÉ ET DE SES ENVIRONNEMENTS CONNECTÉS

11 CARCASSONNE > Lycée Jules Fil (voie professionnelle)
11 CASTELNAUDARY > Lycée Germaine Tillion (voie professionnelle)
11 NARBONNE > Lycée Louise Michel (voie professionnelle)
30 ALÈS > Lycée Jean-Baptiste Dumas (voie professionnelle)
30 ALÈS > Lycée privé la Salle (voie professionnelle)
30 BAGNOLS-SUR-CÈZE > Lycée Albert Einstein (voie professionnelle)
30 BEAUCAIRE > Lycée professionnel Paul Langevin
30 NÎMES > Lycée Frédéric Mistral
34 BÉDARIEUX > Lycée professionnel Fernand Léger
34 BÉZIERS > Lycée Jean Moulin (voie professionnelle)
34 BÉZIERS > Lycée professionnel privé Sacré-Cœur
34 GIGNAC > Lycée Simone Veil (voie professionnelle)
34 LODÈVE > Lycée Joseph Vallot (voie professionnelle)
34 LUNEL > Lycée Victor Hugo (voie professionnelle)
34 MONTPELLIER > Lycée professionnel Léonard de Vinci
34 MONTPELLIER > Lycée professionnel Pierre Mendès France
34 SÈTE > Lycée professionnel Irène et Frédéric Joliot Curie
48 MENDE > Lycée professionnel Émile Peytavin
66 ANDORRE-LA-VELLA > Lycée Comte de Foix
66 PERPIGNAN > Lycée Pablo Picasso (voie professionnelle)
66 PERPIGNAN > Lycée privé Sainte-Louise de Marillac (voie professionnelle)
66 VILLELONGUE-DELS-MONTS > Lycée Alfred Sauvy

BAC PRO MICROTECHNIQUES

66 PRADES > Lycée Charles Renouvier (voie professionnelle)

BAC PRO MODÉLISATION ET PROTOTYPAGE 3D

34 BÉZIERS > Lycée Jean Moulin (voie professionnelle)
66 PRADES > Lycée Charles Renouvier (voie professionnelle)

BAC PRO PILOTE DE LIGNE DE PRODUCTION

34 MONTPELLIER > Lycée professionnel Pierre Mendès France

BAC PRO PLASTIQUES ET COMPOSITES

34 PÉZENAS > Lycée professionnel Charles Alliès
66 CANET-EN-ROUSSILLON > Lycée Rosa Luxemburg (voie professionnelle)

BAC PRO PROCÉDÉS DE LA CHIMIE, DE L'EAU ET DES PAPIERS-CARTONS

30 ALÈS > Lycée Jean-Baptiste Dumas (voie professionnelle)
30 BAGNOLS-SUR-CÈZE > Lycée professionnel privé Sainte-Marie

BAC PRO RÉPARATION DES CARROSSERIES

30 NÎMES > Lycée professionnel Jules Raimu
34 MONTPELLIER > Lycée professionnel Pierre Mendès France
66 PERPIGNAN > Lycée Pablo Picasso (voie professionnelle)

BAC PRO TECHNICIEN EN RÉALISATION DE PRODUITS MÉCANIQUES OPTION RÉALISATION ET SUIVI DE PRODUCTIONS

11 NARBONNE > Lycée Louise Michel (voie professionnelle)
30 ALÈS > Lycée Jean-Baptiste Dumas (voie professionnelle)
30 ALÈS > Lycée privé la Salle (voie professionnelle)
30 BAGNOLS-SUR-CÈZE > Lycée Albert Einstein (voie professionnelle)
34 BÉZIERS > Lycée Jean Moulin (voie professionnelle)



> ACADÉMIE DE TOULOUSE

FORMATIONS

ÉTABLISSEMENTS

		PUBLIC	PRIVÉ	APPR.
CAP COMPOSITES, PLASTIQUES CHAUDRONNÉS	31 TOULOUSE > Lycée professionnel Roland Garros	●		
CAP CONDUCTEUR D'INSTALLATIONS DE PRODUCTION	81 CASTRES > Section d'enseignement professionnel du lycée polyvalent Borde Basse			✓
CAP MAINTENANCE DES MATÉRIELS OPTION C MATÉRIELS D'ESPACES VERTS	65 TARBES > Lycée professionnel agricole et horticole Adriana	●		✓
	81 CARMAUX > Section d'enseignement professionnel du lycée polyvalent Jean Jaurès		●	✓
CAP MAINTENANCE DES VÉHICULES OPTION A VOITURES PARTICULIÈRES	09 PAMIER S > Section d'enseignement professionnel du lycée polyvalent Pyrène	●		✓
	31 TOULOUSE > Section d'enseignement professionnel du lycée polyvalent Joseph Galliéni	●		✓
	32 NOGARO > Section d'enseignement professionnel du lycée polyvalent d'Artagnan	●		✓
	65 AUREILHAN > Lycée professionnel Sixte Vignon	●		
	81 GRAULHET > Lycée professionnel Docteur Clément de Pémillé	●		
	82 VALENCE D'AGEN > Section d'enseignement professionnel du lycée polyvalent Jean Baylet	●		
CAP MAINTENANCE DES VÉHICULES OPTION B VÉHICULES DE TRANSPORT ROUTIER	31 TOULOUSE > Section d'enseignement professionnel du lycée polyvalent Joseph Galliéni	●		
CAP MAINTENANCE DES VÉHICULES OPTION C MOTOCYCLES	81 GRAULHET > Lycée professionnel Docteur Clément de Pémillé	●		
CAP RÉPARATION DES CARROSSERIES	31 GOURDAN-POLIGNAN > Section d'enseignement professionnel du lycée polyvalent Paul Mathou	●		
	31 TOULOUSE > Section d'enseignement professionnel du lycée polyvalent Joseph Galliéni	●		
	46 CAHORS > Section d'enseignement professionnel du lycée polyvalent G. Monnerville	●		✓
	82 MONTAUBAN > Section d'enseignement professionnel du lycée polyvalent Antoine Bourdelle	●		
CAP AGRICOLE OPÉRATEUR EN INDUSTRIES AGROALIMENTAIRES OPTION CONDUITE DE MACHINES	12 ONET-LE-CHÂTEAU > Lycée général et technologique agricole La Roque			✓
	12 RODEZ > CFA Nord Ouest Aveyron			✓
	32 PAVIE > CFA agricole du Gers			✓
2^{DE} PRO MÉTIERS DE LA MAINTENANCE DES MATÉRIELS ET DES VÉHICULES	09 PAMIER S > Section d'enseignement professionnel du lycée polyvalent Pyrène	●		
	09 SAVERDUN > Lycée professionnel Dr Philippe Tissié	●		
	12 MILLAU > Lycée professionnel Jean Vigo	●		
	12 RODEZ > Lycée professionnel Alexis Monteil	●		
	31 GOURDAN-POLIGNAN > Section d'enseignement professionnel du lycée polyvalent Paul Mathou	●		
	31 ONDES > Lycée général, technologique et professionnel agricole d'Ondes	●		
	31 TOULOUSE > Lycée professionnel Roland Garros	●		
	31 TOULOUSE > Section d'enseignement professionnel du lycée polyvalent Joseph Galliéni	●		
	32 AUCH > Section d'enseignement professionnel du lycée polyvalent Le Garros	●		
	32 NOGARO > Section d'enseignement professionnel du lycée polyvalent d'Artagnan	●		
	46 CAHORS > Section d'enseignement professionnel du lycée polyvalent G. Monnerville	●		
	65 AUREILHAN > Lycée professionnel Sixte Vignon	●		
	81 ALBI > Section d'enseignement professionnel du lycée polyvalent Louis Rascol	●		
	81 CARMAUX > Section d'enseignement professionnel du lycée polyvalent Jean Jaurès	●		
	81 GRAULHET > Lycée professionnel Docteur Clément de Pémillé	●		
	81 MAZAMET > Cité scolaire de Mazamet – Lycée professionnel Marie-Antoinette Riess	●		
	82 MONTAUBAN > Section d'enseignement professionnel du lycée polyvalent Antoine Bourdelle	●		
	82 MONTEILS > Section d'enseignement professionnel du lycée polyvalent Claude Nougaro	●		
82 VALENCE D'AGEN > Section d'enseignement professionnel du lycée polyvalent Jean Baylet	●			
2^{DE} PRO MÉTIERS DE LA RÉALISATION D'ENSEMBLES MÉCANIQUES ET INDUSTRIELS	09 MIREPOIX > Section d'enseignement professionnel du lycée polyvalent de Mirepoix	●		
	09 SAVERDUN > Lycée professionnel Dr Philippe Tissié	●		
	12 DECAZEVILLE > Section d'enseignement professionnel du lycée polyvalent La Découverte	●		
	12 RODEZ > Lycée professionnel Alexis Monteil	●		
	31 BLAGNAC > Section d'enseignement professionnel du lycée polyvalent Saint-Exupéry	●		
	31 COLOMIERS > Lycée professionnel Eugène Montel	●		
	31 TOULOUSE > Lycée professionnel privé des métiers de l'aéronautique AIRBUS		●	
	31 TOULOUSE > Lycée professionnel Renée Bonnet	●		
	31 TOULOUSE > Lycée professionnel Roland Garros	●		
	31 TOULOUSE > Lycée professionnel Stéphane Hessel	●		
	32 SAMATAN > Lycée professionnel Clément Ader	●		
	46 FIGEAC > Lycée professionnel J.-F. Champollion	●		
	65 TARBES > Lycée professionnel Jean Dupuy	●		

FORMATIONS	ÉTABLISSEMENTS	PUBLIC	PRIVÉ	APPR.
2^{DE} PRO MÉTIERS DE LA RÉALISATION D'ENSEMBLES MÉCANIQUES ET INDUSTRIELS [SUITE]	81 ALBI > Section d'enseignement professionnel du lycée polyvalent Louis Rascol	●		
	81 MAZAMET > Cité scolaire de Mazamet – Lycée professionnel Marie-Antoinette Riess	●		
	82 MONTAUBAN > Section d'enseignement professionnel du lycée polyvalent Antoine Bourdelle	●		
2^{DE} PRO MÉTIERS DU PILOTAGE ET DE LA MAINTENANCE D'INSTALLATIONS AUTOMATISÉES	09 LAVELANET > Lycée professionnel Joseph-Marie Jacquard	●		
	12 RODEZ > Lycée professionnel Alexis Monteil	●		
	12 SAINT-AFFRIQUE > Section d'enseignement professionnel du lycée polyvalent Jean Jaurès	●		
	12 VILLEFRANCHE-DE-ROUERGUE > Lycée général, technologique et professionnel agricole Beaugard	●		
	31 BLAGNAC > Section d'enseignement professionnel du lycée polyvalent Saint-Exupéry	●		
	31 COLOMIERS > Lycée professionnel Eugène Montel	●		
	31 GOURDAN-POLIGNAN > Section d'enseignement professionnel du lycée polyvalent Paul Mathou	●		
	31 MONTAUBAN-DE-LUCHON > Section d'enseignement professionnel du lycée polyvalent Edmond Rostand	●		
	31 MURET > Section d'Enseignement Professionnel du lycée polyvalent Charles de Gaulle	●		
	31 TOULOUSE > Lycée professionnel Georges Guynemer	●		
	31 TOULOUSE > Lycée professionnel privé Saint-Joseph		●	
	31 TOULOUSE > Lycée professionnel Roland Garros	●		
	31 TOULOUSE > Section d'enseignement professionnel du lycée polyvalent Déodat de Séverac	●		
	32 NOGARO > Section d'enseignement professionnel du lycée polyvalent d'Aragnan	●		
	32 SAMATAN > Lycée professionnel Clément Ader	●		
	46 CAHORS > Section d'enseignement professionnel du lycée polyvalent G. Monnerville	●		
	65 BAGNÈRES-DE-BIGORRE > Section d'enseignement professionnel du lycée polyvalent Victor Duruy	●		
	81 ALBI > Section d'enseignement professionnel du lycée polyvalent Louis Rascol	●		
	81 CASTRES > Lycée professionnel privé De La Salle		●	
	81 CASTRES > Section d'enseignement professionnel du lycée polyvalent Borde Basse	●		
82 MONTEILS > Section d'enseignement professionnel du lycée polyvalent Claude Nougaro	●			
BAC PRO AGROÉQUIPEMENT	12 MONTEILS > Lycée agricole privé François Marty		●	
	82 ESCATALENS > Maison familiale rurale d'éducation et d'orientation – Sud Agromat		●	
BAC PRO ARTISANAT ET MÉTIERS D'ART OPTION MÉTIERS DE L'ENSEIGNE ET DE LA SIGNALÉTIQUE	12 RODEZ > Lycée professionnel privé Saint-Joseph		●	
	31 TOULOUSE > Lycée professionnel Georges Guynemer	●		
BAC PRO BIO-INDUSTRIES DE TRANSFORMATION	32 PAVIE > CFA agricole du Gers			✓
	32 PAVIE > CFA de l'IFRIA Occitanie – Antenne de Pavie			✓
	32 PAVIE > Lycée professionnel agricole d'Auch, Beaulieu et Lavacant – site de Lavacant	●		
	81 CASTRES > Section d'enseignement professionnel du lycée polyvalent Borde Basse	●		✓
BAC PRO ÉTUDE ET RÉALISATION D'AGENCEMENT	31 REVEL > Lycée professionnel des métiers de l'ameublement	●		✓
BAC PRO LABORATOIRE CONTRÔLE QUALITÉ	12 VILLEFRANCHE-DE-ROUERGUE > Lycée général, technologique et professionnel agricole Beaugard	●		
	32 PAVIE > Lycée professionnel agricole d'Auch, Beaulieu et Lavacant – site de Lavacant	●		
BAC PRO MAINTENANCE DES ÉQUIPEMENTS INDUSTRIELS	31 TOULOUSE > Lycée professionnel Roland Garros	●		
	81 CASTRES > Section d'enseignement professionnel du lycée polyvalent Borde Basse	●		
BAC PRO MAINTENANCE DES MATÉRIELS OPTION A MATÉRIELS AGRICOLES	09 SAVERDUN > Lycée professionnel Dr Philippe Tissié	●		✓
	31 ONDES > Lycée général, technologique et professionnel agricole d'Ondes	●		
	81 CARMAUX > Section d'enseignement professionnel du lycée polyvalent Jean Jaurès	●		✓
BAC PRO MAINTENANCE DES MATÉRIELS OPTION B MATÉRIELS DE CONSTRUCTION ET DE MANUTENTION	09 SAVERDUN > Lycée professionnel Dr Philippe Tissié	●		✓
	31 ONDES > Lycée général, technologique et professionnel agricole d'Ondes	●		
	32 AUCH > Section d'enseignement professionnel du lycée polyvalent Le Garros	●		✓
	81 CARMAUX > Section d'enseignement professionnel du lycée polyvalent Jean Jaurès	●		✓
BAC PRO MAINTENANCE DES SYSTÈMES DE PRODUCTION CONNECTÉS	09 LAVELANET > Lycée professionnel Joseph-Marie Jacquard	●		✓
	12 RODEZ > Lycée professionnel Alexis Monteil	●		✓
	12 SAINT-AFFRIQUE > Section d'enseignement professionnel du lycée polyvalent Jean Jaurès	●		✓
	31 BLAGNAC > Section d'enseignement professionnel du lycée polyvalent Saint-Exupéry	●		
	31 COLOMIERS > Lycée professionnel Eugène Montel			✓
	31 GOURDAN-POLIGNAN > Section d'enseignement professionnel du lycée polyvalent Paul Mathou	●		
	31 MURET > Section d'Enseignement Professionnel du lycée polyvalent Charles de Gaulle	●		
	31 TOULOUSE > Lycée professionnel Georges Guynemer	●		
	31 TOULOUSE > Lycée professionnel privé Saint-Joseph		●	
	31 TOULOUSE > Lycée professionnel Roland Garros	●		
	31 TOULOUSE > Section d'enseignement professionnel du lycée polyvalent Déodat de Séverac	●		

FORMATIONS

ÉTABLISSEMENTS

PUBLIC PRIVÉ APPR.

BAC PRO MAINTENANCE DES SYSTÈMES DE PRODUCTION CONNECTÉS [SUITE]

- 32 NOGARO > Section d'enseignement professionnel du lycée polyvalent d'Artagnan
- 32 SAMATAN > Lycée professionnel Clément Ader
- 46 CAHORS > Section d'enseignement professionnel du lycée polyvalent G. Monnerville
- 65 BAGNÈRES-DE-BIGORRE > Section d'enseignement professionnel du lycée polyvalent Victor Duruy
- 81 ALBI > Section d'enseignement professionnel du lycée polyvalent Louis Rascol
- 81 CASTRES > Lycée professionnel privé De La Salle
- 82 MONTEILS > Section d'enseignement professionnel du lycée polyvalent Claude Nougaro (possibilité de convention avec la Marine nationale)
- 81 CASTRES > Section d'enseignement professionnel du lycée polyvalent Borde Basse

BAC PRO MAINTENANCE DES VÉHICULES OPTION A VOITURES PARTICULIÈRES

- 09 PAMIERIS > Section d'enseignement professionnel du lycée polyvalent Pyrène
- 12 MILLAU > Lycée professionnel Jean Vigo
- 12 RODEZ > Lycée professionnel Alexis Monteil
- 31 GOURDAN-POLIGNAN > Section d'enseignement professionnel du lycée polyvalent Paul Mathou
- 31 TOULOUSE > Section d'enseignement professionnel du lycée polyvalent Joseph Galliéni
- 31 TOULOUSE > Section d'enseignement professionnel du lycée polyvalent Joseph Galliéni
- 32 NOGARO > Section d'enseignement professionnel du lycée polyvalent d'Artagnan
- 46 CAHORS > Section d'enseignement professionnel du lycée polyvalent G. Monnerville
- 65 AUREILHAN > Lycée professionnel Sixte Vignon
- 81 ALBI > Section d'enseignement professionnel du lycée polyvalent Louis Rascol
- 81 GRAULHET > Lycée professionnel Docteur Clément de Pémillé
- 81 MAZAMET > Cité scolaire de Mazamet – Lycée professionnel Marie-Antoinette Riess
- 82 MONTAUBAN > Section d'enseignement professionnel du lycée polyvalent Antoine Bourdelle
- 82 VALENCE D'AGEN > Section d'enseignement professionnel du lycée polyvalent Jean Baylet

BAC PRO MAINTENANCE DES VÉHICULES OPTION B VÉHICULES DE TRANSPORT ROUTIER

- 31 TOULOUSE > Section d'enseignement professionnel du lycée polyvalent Joseph Galliéni
- 82 VALENCE D'AGEN > Section d'enseignement professionnel du lycée polyvalent Jean Baylet

BAC PRO MAINTENANCE DES VÉHICULES OPTION C MOTOCYCLES

- 31 TOULOUSE > Lycée professionnel Roland Garros
- 81 GRAULHET > Lycée professionnel Docteur Clément de Pémillé
- 82 MONTEILS > Section d'enseignement professionnel du lycée polyvalent Claude Nougaro

BAC PRO MÉTIERS DE L'ÉLECTRICITÉ ET DE SES ENVIRONNEMENTS CONNECTÉS

- 09 PAMIERIS > Section d'enseignement professionnel du lycée polyvalent Pyrène
- 12 RODEZ > Lycée professionnel Alexis Monteil
- 12 SAINT-AFFRIQUE > Section d'enseignement professionnel du lycée polyvalent Jean Jaurès
- 31 COLOMIERS > Lycée professionnel Eugène Montel
- 31 COLOMIERS > Lycée professionnel privé ORT Maurice Grynfogel
- 31 GOURDAN-POLIGNAN > Section d'enseignement professionnel du lycée polyvalent Paul Mathou
- 31 MURET > Section d'Enseignement Professionnel du lycée polyvalent Charles de Gaulle
- 31 TOULOUSE > Lycée professionnel Georges Guynemer
- 31 TOULOUSE > Lycée professionnel privé Saint-Joseph
- 31 TOULOUSE > Lycée professionnel Stéphane Hessel
- 31 TOULOUSE > Lycée professionnel Urbain Vitry
- 31 TOULOUSE > Section d'enseignement professionnel du lycée polyvalent Déodat de Séverac
- 32 NOGARO > Section d'enseignement professionnel du lycée polyvalent d'Artagnan
- 32 SAMATAN > Lycée professionnel Clément Ader
- 46 CAHORS > Section d'enseignement professionnel du lycée polyvalent G. Monnerville
- 46 FIGEAC > Lycée professionnel J.-F. Champollion
- 65 BAGNÈRES-DE-BIGORRE > Section d'enseignement professionnel du lycée polyvalent Victor Duruy
- 65 TARBES > Lycée professionnel Jean Dupuy
- 65 VIC-EN-BIGORRE > Lycée professionnel Pierre Mendès France
- 81 ALBI > Section d'enseignement professionnel du lycée polyvalent Louis Rascol
- 81 CARMAUX > Section d'enseignement professionnel du lycée polyvalent Jean Jaurès
- 81 CASTRES > Lycée professionnel privé De La Salle
- 81 CASTRES > Section d'enseignement professionnel du lycée polyvalent Borde Basse
- 81 MAZAMET > Cité scolaire de Mazamet – Lycée professionnel Marie-Antoinette Riess
- 82 MONTEILS > Section d'enseignement professionnel du lycée polyvalent Claude Nougaro
- 82 VALENCE D'AGEN > Section d'enseignement professionnel du lycée polyvalent Jean Baylet

BAC PRO MICROTECHNIQUES

- 09 MIREPOIX > Section d'enseignement professionnel du lycée polyvalent de Mirepoix

BAC PRO MODÉLISATION ET PROTOTYPAGE 3D

- 31 TOULOUSE > Lycée professionnel Renée Bonnet

BAC PRO PILOTE DE LIGNE DE PRODUCTION

- 12 VILLEFRANCHE-DE-ROUERGUE > Lycée général, technologique et professionnel agricole Beauregard

FORMATIONS	ÉTABLISSEMENTS	PUBLIC	PRIVÉ	APPR.
BAC PRO PLASTIQUES ET COMPOSITES	12 DECAZEVILLE > Section d'enseignement professionnel du lycée polyvalent La Découverte	●		✓
	31 TOULOUSE > Lycée professionnel Roland Garros	●		
BAC PRO PROCÉDÉS DE LA CHIMIE, DE L'EAU ET DES PAPIERS-CARTONS	09 LAVELANET > Lycée professionnel Joseph-Marie Jacquard	●		✓
	31 TOULOUSE > Section d'enseignement professionnel du lycée polyvalent Déodat de Séverac	●		
BAC PRO RÉPARATION DES CARROSSERIES	09 PAMIERIS > Section d'enseignement professionnel du lycée polyvalent Pyrène	●		✓
	31 TOULOUSE > Section d'enseignement professionnel du lycée polyvalent Joseph Galliéni	●		✓
	46 CAHORS > Section d'enseignement professionnel du lycée polyvalent G. Monnerville	●		✓
	65 AUREILHAN > Lycée professionnel Sixte Vignon	●		✓
	81 ALBI > Section d'enseignement professionnel du lycée polyvalent Louis Rascol	●		✓
	82 MONTAUBAN > Section d'enseignement professionnel du lycée polyvalent Antoine Bourdelle	●		✓
BAC PRO TECHNICIEN EN RÉALISATION DE PRODUITS MÉCANIQUES OPTION RÉALISATION ET MAINTENANCE DES OUTILLAGES	12 DECAZEVILLE > Section d'enseignement professionnel du lycée polyvalent La Découverte	●		✓
	31 TOULOUSE > Lycée professionnel Roland Garros	●		
BAC PRO TECHNICIEN EN RÉALISATION DE PRODUITS MÉCANIQUES OPTION RÉALISATION ET SUIVI DE PRODUCTIONS	09 MIREPOIX > Section d'enseignement professionnel du lycée polyvalent de Mirepoix	●		✓
	12 RODEZ > Lycée professionnel Alexis Monteil	●		✓
	31 BLAGNAC > Section d'enseignement professionnel du lycée polyvalent Saint-Exupéry	●		✓
	31 TOULOUSE > Lycée professionnel privé des métiers de l'aéronautique AIRBUS		●	✓
	31 TOULOUSE > Lycée professionnel Renée Bonnet	●		
	31 TOULOUSE > Lycée professionnel Stéphane Hessel	●		
	32 SAMATAN > Lycée professionnel Clément Ader	●		
	46 FIGEAC > Lycée professionnel J.-F. Champollion	●		✓
	65 TARBES > Lycée professionnel Jean Dupuy	●		✓
	81 ALBI > Section d'enseignement professionnel du lycée polyvalent Louis Rascol	●		✓
82 MONTAUBAN > Section d'enseignement professionnel du lycée polyvalent Antoine Bourdelle	●		✓	
BAC PRO TECHNICIEN MODELEUR	65 TARBES > Lycée professionnel Jean Dupuy	●		✓



> ACADÉMIE DE MONTPELLIER

FORMATIONS

ÉTABLISSEMENTS

		PUBLIC	PRIVÉ	APPR.
CAP ACCOMPAGNANT ÉDUCATIF PETITE ENFANCE	11 CARCASSONNE > Lycée Jules Fil (voie professionnelle)	●		✓
	11 NARBONNE > Lycée Louise Michel (voie professionnelle)			✓
	30 ALÈS > Lycée Jean-Baptiste Dumas (voie professionnelle)	●		
	30 LA GRAND-COMBE > Lycée professionnel privé Pasteur		●	
	30 MILHAUD > Lycée Geneviève de Gaulle-Anthonioz (voie professionnelle)	●		
	34 BÉDARIEUX > Lycée professionnel privé le Parterre		●	
	34 BÉZIERS > Lycée Jean Moulin (voie professionnelle)	●		
	34 MONTPELLIER > Lycée Jean Mermoz (voie professionnelle)			✓
	34 MONTPELLIER > Lycée privé Turgot (voie professionnelle)		●	
	34 SAINT-PONS-DE-THOMIÈRES > Lycée Jacques Brel	●		✓
	48 MENDE > Lycée professionnel Émile Peytavin	●		✓
	48 SAINT-CHÉLY-D'APCHER > Lycée Théophile Roussel (voie professionnelle)	●		
	66 PERPIGNAN > Lycée Pablo Picasso (voie professionnelle)	●		✓
66 PERPIGNAN > Lycée privé Sainte-Louise de Marillac (voie professionnelle)		●		
66 PRADES > Lycée Charles Renouvier (voie professionnelle)	●			
CAP ASSISTANT TECHNIQUE EN MILIEUX FAMILIAL ET COLLECTIF	11 NARBONNE > Lycée Louise Michel (voie professionnelle)	●		
	11 QUILLAN > Lycée professionnel Édouard Herriot de Quillan	●		
	30 ALÈS > Lycée Jean-Baptiste Dumas (voie professionnelle)	●		
	30 BAGNOLS-SUR-CÈZE > Lycée professionnel privé Sainte-Marie		●	✓
	30 NÎMES > Lycée privé Saint-Vincent de Paul (voie professionnelle)			✓
	34 AGDE > Lycée Auguste Loubatières (voie professionnelle)	●		
	34 MONTPELLIER > Établissement régional d'enseignement adapté Jean-Jacques Rousseau	●		
	48 SAINT-CHÉLY-D'APCHER > Lycée Théophile Roussel (voie professionnelle)	●		
66 ANDORRE-LA-VELLA > Lycée Comte de Foix	●			
CAP ESTHÉTIQUE COSMÉTIQUE PARFUMERIE	34 MONTPELLIER > Lycée professionnel Jules Ferry	●		✓
	66 PERPIGNAN > Lycée Léon Blum	●		✓
CAP MÉTIERS DE LA COIFFURE	30 ALÈS > Lycée Jean-Baptiste Dumas (voie professionnelle)	●		
	30 NÎMES > Lycée professionnel Voltaire	●		✓
	34 MONTPELLIER > Lycée professionnel Jules Ferry	●		✓
	66 PERPIGNAN > Lycée Léon Blum	●		
CAP AGRICOLE SERVICES AUX PERSONNES ET VENTE EN ESPACE RURAL	11 LÉZIGNAN-CORBIÈRES > Lycée d'enseignement agricole privé L'Amandier		●	
	11 SOUILHANELS > Lycée agricole – centre polyvalent de formation professionnelle la Rouatière		●	✓
	30 CASTILLON-DU-GARD > Maison familiale rurale d'éducation et d'orientation – Pont du Gard		●	✓
	30 GALLARGUES-LE-MONTUEUX > Maison familiale rurale d'éducation et d'orientation – Petite Camargue		●	✓
	34 CLERMONT-L'HÉRAULT > Lycée d'enseignement agricole privé Le Cep d'Or		●	
	34 FLORENSAC > Institut Médico-professionnel Saint-Hilaire		●	
	34 FRONTIGNAN > Lycée professionnel agricole privé Maurice Clavel		●	
	34 GANGES > Lycée professionnel agricole privé le Roc Blanc		●	✓
	34 GIGEAN > Lycée d'enseignement agricole privé la Gardiole		●	
	34 GIGNAC > Lycée Privé Agricole Vallée de l'Hérault		●	
	34 PÉZENAS > Lycée d'enseignement agricole privé Bonne Terre		●	
	66 BOURG-MADAME > Lycée professionnel agricole privé le Mas Blanc		●	
	66 RIVESALTES > CFA agricole des Pyrénées-Orientales			✓
	66 RIVESALTES > Lycée professionnel agricole Claude Simon	●		
2^{DE} PRO ALIMENTATION, BIO-INDUSTRIES ET LABORATOIRE	11 LIMOUX > Lycée privé Saint-Joseph Limoux		●	
	30 BAGNOLS-SUR-CÈZE > Lycée Albert Einstein (voie professionnelle)	●		
	34 CASTELNAU-LE-LEZ > Lycée professionnel agricole Honoré de Balzac	●		
2^{DE} PRO MÉTIERS DE LA BEAUTÉ ET DU BIEN- ÊTRE	30 NÎMES > Lycée professionnel Voltaire	●		
	34 MONTPELLIER > Lycée professionnel Jules Ferry	●		
	48 MARVEJOLS > Lycée privé Saint-Joseph (voie professionnelle)		●	
	66 PERPIGNAN > Lycée Léon Blum	●		

FORMATIONS
ÉTABLISSEMENTS

PUBLIC PRIVÉ APPR.

BAC PRO ACCOMPAGNEMENT, SOINS ET SERVICES À LA PERSONNE

11 CARCASSONNE > Lycée Jules Fil (voie professionnelle)	●		
11 LÉZIGNAN-CORBIÈRES > Lycée Ernest Ferroul (voie professionnelle)	●		
11 NARBONNE > Lycée privé Beauséjour (voie professionnelle)		●	
11 QUILLAN > Lycée professionnel Édouard Herriot de Quillan	●		
30 ALÈS > Lycée Jean-Baptiste Dumas (voie professionnelle)	●		
30 BAGNOLS-SUR-CÈZE > Lycée professionnel privé Sainte-Marie		●	✓
30 BEAUCAIRE > Lycée privé Institut Emmanuel d'Alzon – site de Beaucaire Notre-Dame (voie professionnelle)		●	
30 LA GRAND-COMBE > Lycée professionnel privé Pasteur		●	
30 MILHAUD > Lycée Geneviève de Gaulle-Anthonioz (voie professionnelle)	●		
30 NÎMES > Lycée privé de la Chambre de commerce et d'industrie (voie professionnelle)		●	
30 NÎMES > Lycée privé Saint-Vincent de Paul (voie professionnelle)		●	
34 AGDE > Lycée Auguste Loubatières (voie professionnelle)	●		
34 BÉDARIEUX > Lycée professionnel privé le Parterre		●	
34 BÉZIERS > Lycée Jean Moulin (voie professionnelle)	●		
34 LA GRANDE-MOTTE > Lycée privé La Merci Littoral (voie professionnelle)		●	
34 LODÈVE > Lycée Joseph Vallot (voie professionnelle)	●		
34 LUNEL > Lycée Victor Hugo (voie professionnelle)	●		
34 MONTFERRIER-SUR-LEZ > Lycée privé Saint-Joseph Pierre Rouge		●	
34 MONTPELLIER > Lycée privé Turgot (voie professionnelle)		●	
34 MONTPELLIER > Lycée professionnel Jules Ferry	●		
34 SAINT-CLÉMENT-DE-RIVIÈRE > Lycée Jean Jaurès (voie professionnelle)	●		
34 SAINT-PONS-DE-THOMIÈRES > Lycée Jacques Brel	●		✓
48 MARVEJOLS > Lycée privé Saint-Joseph (voie professionnelle)		●	
48 MENDE > Lycée professionnel Émile Peytavin	●		
66 PERPIGNAN > Lycée Pablo Picasso (voie professionnelle)	●		
66 PRADES > Lycée Charles Renouvier (voie professionnelle)	●		
66 VILLELONGUE-DELS-MONTS > Lycée Alfred Sauvy	●		

BAC PRO ANIMATION-ENFANCE ET PERSONNES ÂGÉES

11 NARBONNE > Lycée privé Beauséjour (voie professionnelle)		●	
30 ALÈS > Lycée Jean-Baptiste Dumas (voie professionnelle)	●		
30 LA GRAND-COMBE > Lycée professionnel privé Pasteur		●	
34 BÉZIERS > Lycée Jean Moulin (voie professionnelle)	●		
34 MONTPELLIER > Lycée privé Turgot (voie professionnelle)		●	
34 SAINT-CLÉMENT-DE-RIVIÈRE > Lycée Jean Jaurès (voie professionnelle)	●		
66 PERPIGNAN > Lycée Pablo Picasso (voie professionnelle)	●		

BAC PRO BIO-INDUSTRIES DE TRANSFORMATION

30 BAGNOLS-SUR-CÈZE > Lycée Albert Einstein (voie professionnelle)	●		
34 CASTELNAU-LE-LEZ > Lycée professionnel agricole Honoré de Balzac	●		

BAC PRO ESTHÉTIQUE COSMÉTIQUE PARFUMERIE

30 NÎMES > Lycée professionnel Voltaire	●		
34 MONTPELLIER > Lycée professionnel Jules Ferry	●		
48 MARVEJOLS > Lycée privé Saint-Joseph (voie professionnelle)		●	
66 PERPIGNAN > Lycée Léon Blum	●		✓

BAC PRO LABORATOIRE CONTRÔLE QUALITÉ

11 LIMOUX > Lycée privé Saint-Joseph Limoux		●	
34 CASTELNAU-LE-LEZ > Lycée professionnel agricole Honoré de Balzac	●		

BAC PRO MÉTIERS DE LA COIFFURE

30 NÎMES > Lycée professionnel Voltaire	●		
34 MONTPELLIER > Lycée professionnel Jules Ferry	●		
66 PERPIGNAN > Lycée Léon Blum	●		✓

BAC PRO OPTIQUE LUNETTERIE

30 BEAUCAIRE > Lycée privé Institut Emmanuel d'Alzon – site de Beaucaire Notre-Dame (voie professionnelle)		●	
34 MONTPELLIER > Lycée Jean Mermoz (voie professionnelle)	●		

FORMATIONS

ÉTABLISSEMENTS

		PUBLIC	PRIVÉ	APPR.
BAC PRO SERVICES AUX PERSONNES ET ANIMATION DANS LES TERRITOIRES	11 NARBONNE > Lycée professionnel agricole Martin Luther King	●		
	11 PEZENS > Lycée d'enseignement agricole privé Émilie de Rodat		●	
	11 SOUILHANELS > Lycée agricole – centre polyvalent de formation professionnelle la Rouatière		●	
	30 CASTILLON-DU-GARD > Maison familiale rurale d'éducation et d'orientation – Pont du Gard		●	✓
	30 GALLARGUES-LE-MONTUEUX > Maison familiale rurale d'éducation et d'orientation – Petite Camargue		●	✓
	30 SAINT-HIPPOLYTE-DU-FORT > Maison familiale rurale d'éducation et d'orientation – Saint-Hippolyte du fort			✓
	34 CAPESTANG > Lycée d'enseignement agricole privé Les buissonnets		●	✓
	34 FRONTIGNAN > Lycée professionnel agricole privé Maurice Clavel		●	
	34 GANGES > Lycée professionnel agricole privé le Roc Blanc		●	✓
	34 GIGEAN > Lycée d'enseignement agricole privé la Gardiole		●	
	34 GIGNAC > Lycée Privé Agricole Vallée de l'Hérault		●	
	34 PÉZENAS > Lycée d'enseignement agricole privé Bonne Terre		●	
	34 PÉZENAS > Lycée professionnel agricole Charles Marie de la Condamine	●		
	48 MARVEJOLS > Lycée d'enseignement agricole privé Terre Nouvelle		●	
	66 BOURG-MADAME > Lycée professionnel agricole privé le Mas Blanc		●	
	66 CÉRET > Lycée d'enseignement agricole privé Beau Soleil		●	✓
	66 RIVESALTES > Lycée professionnel agricole Claude Simon	●		
BAC PRO TECHNICIEN EN PROTHÈSE DENTAIRE	34 MONTPELLIER > Lycée Jean Mermoz (voie professionnelle)	●		

> ACADÉMIE DE TOULOUSE

FORMATIONS

ÉTABLISSEMENTS

		PUBLIC	PRIVÉ	APPR.
CAP ACCOMPAGNANT ÉDUCATIF PETITE ENFANCE	12 MILLAU > GRETA Midi-Pyrénées Nord – agence de Millau			✓
	12 RODEZ > Lycée général et technologique privé Louis Querbes			✓
	31 MONTASTRUC-LA-CONSEILLÈRE > Lycée professionnel rural privé l'Oustal			✓
	31 RIEUMES > Lycée professionnel rural privé Le Savès			✓
	31 TOULOUSE > Lycée professionnel Hélène Boucher			✓
	81 MAZAMET > Lycée professionnel privé Jeanne d'Arc			✓
	82 BEAUMONT-DE-LOMAGNE > Lycée d'enseignement agricole privé Lestonnac			✓
	82 CAUSSADE > Lycée professionnel privé Clair Foyer			✓
CAP ASSISTANT TECHNIQUE EN MILIEUX FAMILIAL ET COLLECTIF	09 SAINT-GIRONS > Lycée professionnel François Camel	●		
	12 MILLAU > Lycée professionnel privé Jeanne d'Arc		●	
	12 RODEZ > Lycée professionnel privé Louis Querbes		●	
	31 SAINT-GAUDENS > Lycée professionnel Élisabeth et Norbert Casteret	●		✓
	31 TOULOUSE > Lycée professionnel privé Myriam		●	✓
	32 LECTOURE > Section d'enseignement professionnel du lycée polyvalent Maréchal Lannes	●		
	46 CAHORS > Lycée professionnel Clément Marot	●		
	46 FIGEAC > Section d'enseignement professionnel privée du lycée polyvalent Jeanne d'Arc		●	
	65 BAGNÈRES-DE-BIGORRE > Section d'enseignement professionnel du lycée polyvalent Victor Duruy	●		✓
	65 TARBES > Lycée professionnel privé Vincent de Paul		●	✓
81 MAZAMET > Lycée professionnel privé Jeanne d'Arc		●	✓	
82 CAUSSADE > Lycée professionnel privé Clair Foyer			✓	
CAP ESTHÉTIQUE COSMÉTIQUE PARFUMERIE	31 TOULOUSE > Lycée professionnel privé Skhole d'art		●	
CAP MÉTIERS DE LA COIFFURE	31 TOULOUSE > Lycée professionnel Hélène Boucher	●		✓
	31 TOULOUSE > Lycée professionnel privé Skhole d'art		●	
	65 TARBES > Lycée professionnel Reffye	●		
	81 ALBI > Lycée professionnel Toulouse-Lautrec	●		✓
CAP ORTHOPROTHÉSISTE	81 CASTRES > Lycée professionnel Anne Veaute			✓

FORMATIONS
ÉTABLISSEMENTS

PUBLIC PRIVÉ APPR.

CAP AGRICOLE SERVICES AUX PERSONNES ET VENTE EN ESPACE RURAL

12 NAUCELLE > Maison familiale rurale d'éducation et d'orientation de Naucelle			✓
12 VILLEFRANCHE-DE-ROUERGUE > Lycée général, technologique et professionnel agricole Beaugerard	●		
31 RIEUMES > Lycée professionnel rural privé Le Savès		●	
31 SAINT-GAUDENS > Lycée professionnel agricole du Comminges	●		
32 COLOGNE > Maison familiale rurale d'éducation et d'orientation de Cologne			✓
32 PAVIE > CFA agricole du Gers			✓
46 LE MONTAT > Lycée professionnel agricole des Territoires – Cahors-Le Montat	●		
46 TERROU > Maison familiale rurale d'éducation et d'orientation de Terrou			✓
81 GAILLAC > Maison familiale rurale d'éducation et d'orientation – Bel Aspect		●	
81 PEYREGOUX > Maison familiale rurale d'éducation et d'orientation de Peyregoux		●	
82 BEAUMONT-DE-LOMAGNE > Lycée d'enseignement agricole privé Lestonnac		●	
82 CAUSSADE > Lycée professionnel privé Clair Foyer		●	
82 MOISSAC > Maison familiale rurale d'éducation et d'orientation de Moissac			✓
82 MONTAUBAN > CFA agricole du Tarn et Garonne			✓

2^{DE} PRO MÉTIERS DE LA BEAUTÉ ET DU BIEN-ÊTRE

12 RODEZ > Lycée professionnel privé Louis Querbes		●	
31 TOULOUSE > Lycée professionnel Hélène Boucher	●		
31 TOULOUSE > Lycée professionnel privé Skhole d'art		●	
65 TARBES > Lycée professionnel Reffye	●		
81 ALBI > Lycée professionnel Toulouse-Lautre	●		
81 CASTRES > Lycée professionnel privé Notre-Dame		●	
82 MONTAUBAN > Lycée professionnel privé Skhole d'art		●	

BAC PRO ACCOMPAGNEMENT, SOINS ET SERVICES À LA PERSONNE

09 SAINT-GIRONS > Lycée professionnel François Camel	●		
12 DECAZEVILLE > Section d'enseignement professionnel du lycée polyvalent La Découverte	●		
12 MILLAU > Lycée professionnel privé Jeanne d'Arc		●	
12 RODEZ > Lycée professionnel Ferdinand Foch	●		✓
12 RODEZ > Lycée professionnel privé Louis Querbes		●	
31 SAINT-GAUDENS > Lycée professionnel Élisabeth et Norbert Casteret	●		✓
31 TOULOUSE > Lycée professionnel Hélène Boucher	●		
31 TOULOUSE > Lycée professionnel privé Sainte-Marie de Nevers		●	✓
31 TOULOUSE > Section d'enseignement professionnel privée du lycée polyvalent Émilie de Rodat		●	✓
32 AUCH > Lycée professionnel Pardailhan	●		
32 AUCH > Lycée professionnel privé Oratoire Sainte-Marie		●	
46 CAHORS > Lycée professionnel Clément Marot	●		
46 FIGEAC > Section d'enseignement professionnel privée du lycée polyvalent Jeanne d'Arc		●	
65 BAGNÈRES-DE-BIGORRE > Section d'enseignement professionnel du lycée polyvalent Victor Duruy	●		✓
65 TARBES > Lycée professionnel privé Vincent de Paul		●	✓
65 TARBES > Lycée professionnel Reffye	●		✓
81 ALBI > Lycée professionnel privé Sainte-Cécile		●	
81 CARMAUX > Section d'enseignement professionnel du lycée polyvalent Jean Jaurès	●		✓
81 CASTRES > Lycée professionnel Anne Veaute	●		
82 MONTAUBAN > Section d'enseignement professionnel du lycée polyvalent Antoine Bourdelle	●		

BAC PRO ANIMATION-ENFANCE ET PERSONNES ÂGÉES

09 SAINT-GIRONS > Lycée professionnel François Camel	●		
12 MILLAU > Lycée professionnel privé Jeanne d'Arc		●	
12 RODEZ > Lycée professionnel privé Louis Querbes		●	
12 RODEZ > Lycée professionnel privé Louis Querbes		●	
31 TOULOUSE > Lycée professionnel Hélène Boucher	●		
31 TOULOUSE > Lycée professionnel privé Sainte-Marie de Nevers		●	
81 ALBI > Lycée professionnel privé Sainte-Cécile		●	

BAC PRO BIO-INDUSTRIES DE TRANSFORMATION

32 PAVIE > CFA agricole du Gers			✓
32 PAVIE > CFA de l'IFRIA Occitanie – Antenne de Pavie			✓
32 PAVIE > Lycée professionnel agricole d'Auch, Beaulieu et Lavacant – site de Lavacant	●		
81 CASTRES > Section d'enseignement professionnel du lycée polyvalent Borde Basse	●		✓

BAC PRO ESTHÉTIQUE COSMÉTIQUE PARFUMERIE

12 RODEZ > Lycée professionnel privé Louis Querbes		●	
31 TOULOUSE > Lycée professionnel Hélène Boucher	●		
31 TOULOUSE > Lycée professionnel privé Skhole d'art		●	
65 TARBES > Lycée professionnel Reffye	●		✓
81 ALBI > Lycée professionnel Toulouse-Lautre	●		✓
81 CASTRES > Lycée professionnel privé Notre-Dame		●	✓
82 MONTAUBAN > Lycée professionnel privé Skhole d'art		●	

FORMATIONS

ÉTABLISSEMENTS

		PUBLIC	PRIVÉ	APPR.
BAC PRO MÉTIERS DE LA COIFFURE	31 TOULOUSE > Lycée professionnel Hélène Boucher	●		
	31 TOULOUSE > Lycée professionnel privé Skhole d'art		●	
	65 TARBES > Lycée professionnel Reffye	●		✓
	81 ALBI > Lycée professionnel Toulouse-Lautrec	●		✓
	81 CASTRES > Lycée professionnel privé Notre-Dame		●	✓
	82 MONTAUBAN > Lycée professionnel privé Skhole d'art		●	
BAC PRO OPTIQUE LUNETTERIE	81 CASTRES > Lycée professionnel Anne Veaute	●		
BAC PRO PERRUQUIER POSTICHEUR	31 TOULOUSE > Lycée professionnel Hélène Boucher (IFAS IFAP)			✓
BAC PRO SERVICES AUX PERSONNES ET ANIMATION DANS LES TERRITOIRES	09 PAMIERIS > Lycée général et technologique agricole de Pamiers	●		
	12 MONTEILS > Lycée agricole privé François Marty		●	
	12 SAINT-AFFRIQUE > Lycée professionnel agricole privé Vaxergues		●	
	12 VILLEFRANCHE-DE-ROUERGUE > Lycée général, technologique et professionnel agricole Beaugard	●		
	31 DONNEVILLE > Maison familiale rurale d'éducation et d'orientation Donneville		●	
	31 MONTASTRUC-LA-CONSEILLÈRE > Lycée professionnel rural privé l'Oustal		●	
	31 RIEUMES > Lycée professionnel rural privé Le Savès		●	✓
	31 SAINT-GAUDENS > Lycée professionnel agricole du Comminges	●		
	32 MASSEUBE > Lycée professionnel du campus privé Saint-Christophe		●	
	32 PAVIE > Lycée professionnel agricole d'Auch, Beaulieu et Lavacant – site de Lavacant	●		
	46 LE MONTAT > Lycée professionnel agricole des Territoires – Cahors-Le Montat	●		
	81 BRENS > Maison familiale rurale d'éducation et d'orientation – Ineopôle Formation		●	
	81 GAILLAC > Maison familiale rurale d'éducation et d'orientation – Bel Aspect			✓
	81 PEYREGOUX > Maison familiale rurale d'éducation et d'orientation de Peyregoux			✓
	81 VERDALLE > Lycée agricole privé de Touscayrats		●	✓
	82 BEAUMONT-DE-LOMAGNE > Lycée d'enseignement agricole privé Lestonnac		●	
	82 CAUSSADE > Lycée professionnel privé Clair Foyer		●	✓
82 MONTAUBAN > Lycée général, technologique et professionnel agricole de Montauban	●			
BAC PRO TECHNICIEN EN APPAREILLAGE ORTHOPÉDIQUE	81 CASTRES > Lycée professionnel Anne Veaute (secteur de l'orthoprotèse)	●		
	81 CASTRES > Lycée professionnel Anne Veaute (secteur de la podologie)	●		
BAC PRO TECHNICIEN EN PROTHÈSE DENTAIRE	65 VIC-EN-BIGORRE > Lycée professionnel Pierre Mendès France	●		✓



> ACADÉMIE DE MONTPELLIER

FORMATIONS	ÉTABLISSEMENTS	PUBLIC	PRIVÉ	APPR.
CAP MÉTIERS DE LA MODE – VÊTEMENT FLOU	30 ALÈS > Lycée professionnel privé cévenol		●	
	30 NÎMES > Lycée Ernest Hemingway (voie professionnelle)			✓
	34 BÉZIERS > Lycée Jean Moulin (voie professionnelle)	●		
	66 PERPIGNAN > Lycée Aristide Maillol (voie professionnelle)	●		✓
CAP MÉTIERS DE LA MODE – VÊTEMENT TAILLEUR	34 BÉDARIEUX > Lycée professionnel Fernand Léger			✓
CAP SELLERIE GÉNÉRALE	66 CANET-EN-ROUSSILLON > Lycée Rosa Luxemburg (voie professionnelle)	●		
BAC PRO MÉTIERS DE LA MODE – VÊTEMENTS	30 ALÈS > Lycée Jean-Baptiste Dumas (voie professionnelle)	●		
	30 NÎMES > Lycée Ernest Hemingway (voie professionnelle)	●		
	30 NÎMES > Lycée privé Saint-Vincent de Paul (voie professionnelle)		●	
	34 BÉZIERS > Lycée Jean Moulin (voie professionnelle)	●		
	34 SÈTE > Lycée Charles de Gaulle	●		
	66 PERPIGNAN > Lycée Aristide Maillol (voie professionnelle)	●		
BAC PRO MÉTIERS DU CUIR OPTION MAROQUINERIE	30 ALÈS > Lycée Jean-Baptiste Dumas (voie professionnelle)	●		
BAC PRO MÉTIERS DU CUIR OPTION SELLERIE GARNISSAGE	34 SÈTE > Lycée Charles de Gaulle	●		
	66 CANET-EN-ROUSSILLON > Lycée Rosa Luxemburg (voie professionnelle)	●		✓

> ACADÉMIE DE TOULOUSE

FORMATIONS	ÉTABLISSEMENTS	PUBLIC	PRIVÉ	APPR.
CAP MAROQUINERIE	81 MAZAMET > Cité scolaire de Mazamet – Lycée professionnel Marie-Antoinette Riess			✓
CAP MÉTIERS DE L'ENTRETIEN DES TEXTILES OPTION B PRESSING	31 TOULOUSE > Lycée professionnel Gabriel Péri	●		
CAP MÉTIERS DE LA MODE – VÊTEMENT FLOU	31 TOULOUSE > Lycée professionnel privé Myriam		●	✓
CAP SELLERIE GÉNÉRALE	31 TOULOUSE > Section d'enseignement professionnel du lycée polyvalent Joseph Gallieni	●		✓
CAP SELLIER HARNACHEUR	32 MIRANDE > Lycée professionnel agricole de Mirande	●		
BAC PRO MÉTIERS DE LA MODE – VÊTEMENTS	09 FERRIÈRES-SUR-ARIÈGE > Lycée professionnel Jean Durroux	●		✓
	31 TOULOUSE > Lycée professionnel Gabriel Péri	●		
	31 TOULOUSE > Lycée professionnel privé Myriam		●	✓
	46 GOURDON > Section d'enseignement professionnel du lycée polyvalent Léo Ferré	●		
	65 TARBES > Lycée professionnel Reffye	●		✓
	81 ALBI > Lycée professionnel Toulouse-Lautrec	●		✓
	82 MONTAUBAN > Section d'enseignement professionnel du lycée polyvalent Antoine Bourdelle	●		
BAC PRO MÉTIERS DU CUIR OPTION MAROQUINERIE	81 MAZAMET > Cité scolaire de Mazamet – Lycée professionnel Marie-Antoinette Riess	●		✓

Transport, magasinage

> ACADÉMIE DE MONTPELLIER

FORMATIONS

ÉTABLISSEMENTS

		PUBLIC	PRIVÉ	APPR.
CAP CONDUCTEUR LIVREUR DE MARCHANDISES	30 ALÈS > Lycée privé la Salle (voie professionnelle)		●	
CAP CONDUCTEUR ROUTIER MARCHANDISES	11 LÉZIGNAN-CORBIÈRES > Lycée Ernest Ferroul (voie professionnelle)	●		
CAP MARITIME	34 SÈTE > Lycée de la Mer Paul Bousquet	●		
CAP OPÉRATEUR/OPÉRATRICE LOGISTIQUE	11 LÉZIGNAN-CORBIÈRES > Lycée Ernest Ferroul (voie professionnelle)	●		
	11 NARBONNE > Lycée Louise Michel (voie professionnelle)	●		
	30 NÎMES > Lycée professionnel Gaston Darboux	●		
	30 SAINT-CHRISTOL-LÈS-ALÈS > Lycée Jacques Prévert (voie professionnelle)	●		
	34 MONTPELLIER > Lycée professionnel Pierre Mendès France	●		
	66 CÉRET > Lycée Déodat de Séverac (voie professionnelle)	●		
2^{DE} PRO MÉTIERS DE LA GESTION ADMINISTRATIVE, DU TRANSPORT ET DE LA LOGISTIQUE	11 CARCASSONNE > Lycée professionnel Charles Cros	●		
	11 CASTELNAUDARY > Lycée Germaine Tillion (voie professionnelle)	●		
	11 LÉZIGNAN-CORBIÈRES > Lycée Ernest Ferroul (voie professionnelle)	●		
	11 LIMOUX > Lycée Jacques Ruffié (voie professionnelle)	●		
	11 NARBONNE > Lycée Louise Michel (voie professionnelle)	●		
	11 NARBONNE > Lycée privé Beauséjour (voie professionnelle)		●	
	30 ALÈS > Lycée professionnel privé cévenol		●	
	30 BAGNOLS-SUR-CÈZE > Lycée Albert Einstein (voie professionnelle)	●		
	30 BAGNOLS-SUR-CÈZE > Lycée professionnel privé Sainte-Marie		●	
	30 NÎMES > Lycée privé de la Chambre de commerce et d'industrie (voie professionnelle)		●	
	30 NÎMES > Lycée privé Saint-Vincent de Paul (voie professionnelle)		●	
	30 NÎMES > Lycée professionnel Gaston Darboux	●		
	30 SAINT-CHRISTOL-LÈS-ALÈS > Lycée Jacques Prévert (voie professionnelle)	●		
	34 BÉZIERS > Lycée professionnel privé Sacré-Cœur		●	
	34 CASTELNAU-LE-LEZ > Lycée Georges Pompidou (voie professionnelle)	●		
	34 LODÈVE > Lycée Joseph Vallot (voie professionnelle)	●		
	34 LUNEL > Lycée Louis Feuillade (voie professionnelle)	●		
	34 MONTPELLIER > Lycée Jules Guesde (voie professionnelle)	●		
	34 MONTPELLIER > Lycée privé Nevers (voie professionnelle)		●	
	34 MONTPELLIER > Lycée professionnel Pierre Mendès France	●		
	34 PÉZENAS > Lycée professionnel Charles Alliès	●		
	34 SÉRIGNAN > Lycée Marc Bloch (voie professionnelle)	●		
	34 SÈTE > Lycée Charles de Gaulle	●		
	34 SÈTE > Lycée privé Saint-Joseph (voie professionnelle)		●	
	48 MENDE > Lycée privé Notre-Dame (voie professionnelle)		●	
	66 ANDORRE-LA-VELLA > Lycée Comte de Foix	●		
66 CÉRET > Lycée Déodat de Séverac (voie professionnelle)	●			
66 PERPIGNAN > Lycée Aristide Maillol (voie professionnelle)	●			
66 PERPIGNAN > Lycée Jean Lurçat (voie professionnelle)	●			
66 PERPIGNAN > Lycée Léon Blum	●			
66 PERPIGNAN > Lycée privé Sainte-Louise de Marillac (voie professionnelle)		●		
2^{DE} PRO MÉTIERS DE LA MER	34 SÈTE > Lycée de la Mer Paul Bousquet	●		
BAC PRO CONDUCTEUR TRANSPORT ROUTIER MARCHANDISES	11 LÉZIGNAN-CORBIÈRES > Lycée Ernest Ferroul (voie professionnelle)	●		
	30 ALÈS > Lycée privé la Salle (voie professionnelle)		●	
	30 NÎMES > Lycée professionnel Jules Raimu	●		
BAC PRO CONDUITE ET GESTION DES ENTREPRISES MARITIMES – COMMERCE/PLAISANCE PROFESSIONNELLE OPTION VOILE	34 SÈTE > Lycée de la Mer Paul Bousquet	●		
BAC PRO CONDUITE ET GESTION DES ENTREPRISES MARITIMES – PÊCHE	34 SÈTE > Lycée de la Mer Paul Bousquet	●		
BAC PRO ÉLECTROMÉCANICIEN MARINE	34 SÈTE > Lycée de la Mer Paul Bousquet	●		

FORMATIONS

ÉTABLISSEMENTS

		PUBLIC	PRIVÉ	APPR.
BAC PRO LOGISTIQUE	11 LÉZIGNAN-CORBIÈRES > Lycée Ernest Ferroul (voie professionnelle)	●		
	30 BAGNOLS-SUR-CÈZE > Lycée professionnel privé Sainte-Marie		●	✓
	30 NÎMES > Lycée professionnel Gaston Darboux	●		
	30 SAINT-CHRISTOL-LÈS-ALÈS > Lycée Jacques Prévert (voie professionnelle)	●		
	34 MONTPELLIER > Lycée professionnel Pierre Mendès France	●		
	66 CÉRET > Lycée Déodat de Séverac (voie professionnelle)	●		
BAC PRO ORGANISATION DE TRANSPORT DE MARCHANDISES	11 LÉZIGNAN-CORBIÈRES > Lycée Ernest Ferroul (voie professionnelle)	●		
	30 NÎMES > Lycée professionnel Gaston Darboux	●		
	30 SAINT-CHRISTOL-LÈS-ALÈS > Lycée Jacques Prévert (voie professionnelle)	●		
	34 MONTPELLIER > Lycée Jules Guesde (voie professionnelle)	●		
	66 CÉRET > Lycée Déodat de Séverac (voie professionnelle)	●		

> ACADÉMIE DE TOULOUSE

FORMATIONS

ÉTABLISSEMENTS

		PUBLIC	PRIVÉ	APPR.
CAP CONDUCTEUR LIVREUR DE MARCHANDISES	31 TOULOUSE > Section d'enseignement professionnel du lycée polyvalent Joseph Galliéni	●		
	82 VALENCE D'AGEN > Section d'enseignement professionnel du lycée polyvalent Jean Baylet	●		
CAP OPÉRATEUR/OPÉRATRICE DE SERVICE – RELATION CLIENT ET LIVRAISON	31 TOULOUSE > Section d'enseignement professionnel du lycée polyvalent Joseph Galliéni			✓
CAP OPÉRATEUR/OPÉRATRICE LOGISTIQUE	09 LAVANET > Lycée professionnel Joseph-Marie Jacquard	●		✓
	65 VIC-EN-BIGORRE > Lycée professionnel Pierre Mendès France	●		✓
	82 VALENCE D'AGEN > Section d'enseignement professionnel du lycée polyvalent Jean Baylet	●		
CAP AGRICOLE OPÉRATEUR EN INDUSTRIES AGROALIMENTAIRES OPTION CONDUITE DE MACHINES	12 ONET-LE-CHÂTEAU > Lycée général et technologique agricole La Roque			✓
	12 RODEZ > CFA Nord Ouest Aveyron			✓
	32 PAVIE > CFA agricole du Gers			✓
2^{DE} PRO MÉTIERS DE LA GESTION ADMINISTRATIVE, DU TRANSPORT ET DE LA LOGISTIQUE	09 FERRIÈRES-SUR-ARIÈGE > Lycée professionnel Jean Durroux	●		
	09 LAVANET > Lycée professionnel Joseph-Marie Jacquard	●		
	09 PAMIERIS > Lycée professionnel privé Les Jacobins		●	
	12 RODEZ > Lycée professionnel Ferdinand Foch	●		
	12 RODEZ > Lycée professionnel privé Louis Querbes		●	
	12 VILLEFRANCHE-DE-ROUERGUE > Lycée professionnel Raymond Savignac	●		
	31 COLOMIERS > Lycée professionnel privé ORT Maurice Grynfogel		●	
	31 LÉGUEVIN > Lycée professionnel privé Castelnouvel		●	
	31 MURET > Section d'enseignement professionnel du lycée polyvalent Pierre d'Aragon	●		
	31 SAINT-GAUDENS > Lycée professionnel Élisabeth et Norbert Casteret	●		
	31 TOULOUSE > Lycée professionnel Georges Guynemer	●		
	31 TOULOUSE > Lycée professionnel privé ISSEC PIGIER		●	
	31 TOULOUSE > Lycée professionnel privé Sainte-Marie de Nevers		●	
	31 TOULOUSE > Lycée professionnel privé Sainte-Marie Saint-Sernin		●	
	31 TOULOUSE > Lycée professionnel Roland Garros	●		
	31 TOULOUSE > Section d'enseignement professionnel du lycée polyvalent Bellevue	●		
	31 TOULOUSE > Section d'enseignement professionnel du lycée polyvalent Joseph Galliéni	●		
	31 TOULOUSE > Section d'enseignement professionnel du lycée polyvalent Raymond Naves	●		
	31 TOURNEFEUILLE > Section d'enseignement professionnel du lycée polyvalent M. L Dissard François	●		
	32 AUCH > Lycée professionnel Pardailhan	●		
	32 LECTOURE > Section d'enseignement professionnel du lycée polyvalent Maréchal Lannes	●		
	46 CAHORS > Lycée professionnel Clément Marot	●		
	46 FIGEAC > Lycée professionnel J.-F. Champollion	●		
	65 MONLÉON-MAGNOAC > Section d'enseignement professionnel privée du lycée polyvalent Notre-Dame de Garaison			●
	65 TARBES > Lycée professionnel Lautréamont	●		
	65 VIC-EN-BIGORRE > Lycée professionnel Pierre Mendès France	●		

FORMATIONS

ÉTABLISSEMENTS

		PUBLIC	PRIVÉ	APPR.
2^{DE} PRO MÉTIERS DE LA GESTION ADMINISTRATIVE, DU TRANSPORT ET DE LA LOGISTIQUE [SUITE]	81 ALBI > Lycée professionnel privé Saint-Dominique		●	
	81 ALBI > Lycée professionnel Toulouse-Lautrec	●		
	81 CARMAUX > Section d'enseignement professionnel du lycée polyvalent Jean Jaurès	●		
	81 CASTRES > Lycée professionnel privé Notre-Dame		●	
	81 MAZAMET > Cité scolaire de Mazamet – Lycée professionnel Marie-Antoinette Riess	●		
	82 CASTELSARRASIN > Section d'enseignement professionnel du lycée polyvalent Jean de Prades	●		
	82 MONTAUBAN > Lycée professionnel privé Marie Théas		●	
	82 MONTAUBAN > Section d'enseignement professionnel du lycée polyvalent Antoine Bourdelle	●		
	82 MONTECH > Section d'enseignement professionnel du lycée polyvalent Olympe de Gouge	●		
	82 VALENCE D'AGEN > Section d'enseignement professionnel du lycée polyvalent Jean Baylet	●		
BAC PRO CONDUCTEUR TRANSPORT ROUTIER MARCHANDISES	31 TOULOUSE > Section d'enseignement professionnel du lycée polyvalent Joseph Galliéni	●		
	82 VALENCE D'AGEN > Section d'enseignement professionnel du lycée polyvalent Jean Baylet	●		
BAC PRO LOGISTIQUE	09 LAVELANET > Lycée professionnel Joseph-Marie Jacquard	●		✓
	31 TOULOUSE > Section d'enseignement professionnel du lycée polyvalent Joseph Galliéni	●		✓
	65 VIC-EN-BIGORRE > Lycée professionnel Pierre Mendès France	●		✓
	82 VALENCE D'AGEN > Section d'enseignement professionnel du lycée polyvalent Jean Baylet	●		
BAC PRO ORGANISATION DE TRANSPORT DE MARCHANDISES	31 TOULOUSE > Section d'enseignement professionnel du lycée polyvalent Joseph Galliéni	●		
	81 ALBI > Lycée professionnel privé Saint-Dominique		●	



LISTE DES 2^DES PROFESSIONNELLES PAR FAMILLES DE MÉTIERS AVEC LEURS SPÉCIALITÉS DE BAC PROFESSIONNEL

MÉTIER DE L'AÉRONAUTIQUE
Aéronautique option avionique
Aéronautique option système
Aéronautique option structure
Aviation générale
MÉTIER DE L'AGENCEMENT, DE LA MENUISERIE ET DE L'AMEUBLEMENT
Étude et réalisation d'agencement
Technicien de fabrication bois et matériaux associés
Technicien menuisier-agenceur
MÉTIER DE L'ALIMENTATION
Boucher-charcutier-traiteur
Boulangier-pâtissier
Poissonnier-écailler-traiteur
MÉTIER DE L'HÔTELLERIE ET DE LA RESTAURATION
Commercialisation et services en restauration
Cuisine
MÉTIER DE LA BEAUTÉ ET DU BIEN-ÊTRE
Esthétique, cosmétique, parfumerie
Métiers de la coiffure
MÉTIER DE LA CONSTRUCTION DURABLE, DU BÂTIMENT ET DES TRAVAUX PUBLICS
Aménagement et finition du bâtiment
Interventions sur le patrimoine bâti option A maçonnerie
Interventions sur le patrimoine bâti option B charpente
Interventions sur le patrimoine bâti option C couverture
Menuiserie aluminium-verre
Ouvrages du bâtiment : métallerie
Technicien du bâtiment : organisation et réalisation du gros œuvre
Travaux publics
MÉTIER DE LA GESTION ADMINISTRATIVE, DU TRANSPORT ET DE LA LOGISTIQUE
Assistance à la gestion des organisations et de leurs activités
Logistique
Organisation de transport de marchandises
MÉTIER DE LA MAINTENANCE DES MATÉRIELS ET DES VÉHICULES
Maintenance des matériels option A matériels agricoles
Maintenance des matériels option B matériels de construction et de manutention
Maintenance des matériels option C matériels d'espaces verts
Maintenance des véhicules option A voitures particulières
Maintenance des véhicules option B véhicules de transport routier
Maintenance des véhicules option C motocycles
MÉTIER DE LA MER
Conduite et gestion des entreprises maritimes-commerce/plaisance professionnelle option voile
Conduite et gestion des entreprises maritimes-commerce/plaisance professionnelle option yacht

Conduite et gestion des entreprises maritimes-pêche
Électromécanicien marine
Polyvalent navigant pont/machine
MÉTIER DE LA RÉALISATION D'ENSEMBLES MÉCANIQUES ET INDUSTRIELS
Fonderie
Microtechniques
Technicien en chaudronnerie industrielle
Technicien en réalisation de produits mécaniques option réalisation et suivi de productions
Technicien en réalisation de produits mécaniques option réalisation et maintenance des outillages
Technicien modeleur
Traitements des matériaux
MÉTIER DE LA RELATION CLIENT
Métiers de l'accueil
Métiers du commerce et de la vente option A animation et gestion de l'espace commercial
Métiers du commerce et de la vente option B prospection clientèle et valorisation de l'offre commerciale
MÉTIER DES ÉTUDES ET DE LA MODÉLISATION NUMÉRIQUE DU BÂTIMENT
Technicien d'études du bâtiment option A études et économie
Technicien d'études du bâtiment option B assistant en architecture
Technicien géomètre-topographe
MÉTIER DES INDUSTRIES GRAPHIQUES ET DE LA COMMUNICATION
Façonnage de produits imprimés, routage
Réalisation de produits imprimés et plurimédia option A productions graphiques
Réalisation de produits imprimés et plurimédia option B productions imprimées
MÉTIER DES TRANSITIONS NUMÉRIQUE ET ÉNERGÉTIQUE
Installateur en chauffage, climatisation et énergies renouvelables
Maintenance et efficacité énergétique
Métiers de l'électricité et de ses environnements connectés
Métiers du froid et des énergies renouvelables
Systèmes numériques option A sûreté et sécurité des infrastructures de l'habitat et du tertiaire
Systèmes numériques option B audiovisuels, réseau et équipement domestiques
Systèmes numériques option C réseaux informatiques et systèmes communicants
MÉTIER DU PILOTAGE ET DE LA MAINTENANCE D'INSTALLATIONS AUTOMATISÉES
Maintenance des systèmes de production connectés
Pilote de ligne de production
Procédés de la chimie, de l'eau et des papiers-cartons
Technicien de scierie

LISTE DES 2^{DES} PROFESSIONNELLES HORS FAMILLES DE MÉTIERS AVEC LEURS SPÉCIALITÉS DE BAC PROFESSIONNEL

Accompagnement, soins et services à la personne
Animation-enfance et personnes âgées
Artisanat et métiers d'art facteur d'orgues option organier
Artisanat et métiers d'art facteur d'orgues option tuyautier
Artisanat et métiers d'art option communication visuelle plurimédia
Artisanat et métiers d'art option marchandisage visuel
Artisanat et métiers d'art option métiers de l'enseigne et de la signalétique
Artisanat et métiers d'art option tapissier d'ameublement
Artisanat et métiers d'art option verrerie scientifique et technique
Bio-industries de transformation
Carrossier peintre automobile
Conducteur transport routier marchandises
Construction des carrosseries
Cultures marines
Gestion des pollutions et protection de l'environnement
Hygiène, propreté, stérilisation
Maintenance nautique
Métiers de la mode-vêtements
Métiers de la sécurité
Métiers du cuir option chaussures
Métiers du cuir option maroquinerie
Métiers du cuir option sellerie-garnissage
Métiers de l'entretien des textiles option A blanchisserie
Métiers de l'entretien des textiles option B pressing
Métiers et arts de la pierre
Modélisation et prototypage 3D
Optique-lunetterie
Perruquier-posticheur
Photographie
Plastiques et composites
Technicien constructeur bois
Technicien en appareillage orthopédique
Technicien en prothèse dentaire
Technicien gaz
Techniques d'interventions sur installations nucléaires
Transport fluvial
Transports par câbles et remontées mécaniques

LISTE DES 2^{DES} PROFESSIONNELLES AGRICILES HORS FAMILLES DE MÉTIERS AVEC LEURS SPÉCIALITÉS DE BAC PROFESSIONNEL AGRICOLE

MÉTIERS DE L'ALIMENTATION - BIO-INDUSTRIES ET LABORATOIRE
Bio-industries de transformation
Laboratoire contrôle qualité
MÉTIERS DE LA NATURE-JARDIN-PAYSAGE-FORÊT
Aménagements paysagers
Forêt
Gestion des milieux naturels et de la faune
MÉTIERS DES PRODUCTIONS
Agroéquipement
Conduite de productions aquacoles
Conduite de productions horticoles (arbres, arbustes, fruits, fleurs, légumes)
Conduite et gestion de l'entreprise agricole
Conduite et gestion de l'entreprise hippique
Conduite et gestion de l'entreprise vitivinicole
Conduite et gestion d'une entreprise du secteur canin et félin
MÉTIERS DU CONSEIL-VENTE
Technicien conseil-vente en alimentation (produits alimentaires et boissons)
Technicien conseil-vente en animalerie
Technicien conseil-vente en univers jardinerie
HORS FAMILLES DE MÉTIERS
Services aux personnes et animation dans les territoires
Technicien en expérimentation animale

Source : © Onisep

LISTE DES BACS PROFESSIONNELS (mise à jour janvier 2023)

Accompagnement, soins et services à la personne* (1 ^{re} session en 2025)
Aéronautiques options avionique ; structure ; systèmes
Agroéquipement
Aménagement et finition du bâtiment
Aménagements paysagers
Animation-enfance et personnes âgées*
Artisanat et métiers d'art options communication visuelle plurimédia ; marchandisage visuel ; métiers de l'enseigne et de la signalétique ; tapisserie d'ameublement ; verrerie scientifique et technique
Artisanat et métiers d'art facteur d'orgues options organier ; tuyautier
Assistance à la gestion des organisations et de leurs activités*
Aviation générale
Bio-industries de transformation
Boucher-charcutier-traiteur
Boulangier-pâtissier
Carrossier peintre automobile (1 ^{re} session en 2026)
Commercialisation et services en restauration
Conducteur transport routier marchandises
Conduite de productions aquacoles (1 ^{re} session en 2025)
Conduite de productions horticoles (arbres, arbustes, fruits, fleurs, légumes)
Conduite et gestion de l'entreprise agricole
Conduite et gestion de l'entreprise hippique
Conduite et gestion de l'entreprise vitivinicole
Conduite et gestion des entreprises maritimes pêche
Conduite et gestion des entreprises maritimes-commerce/ plaisance professionnelle options voile ; yacht
Conduite et gestion d'une entreprise du secteur canin et félin
Construction des carrosseries
Cuisine
Cultures marines
Cybersécurité, informatique et réseaux, électronique (1 ^{re} session en 2026)*
Électromécanicien marine
Esthétique, cosmétique, parfumerie
Étude et réalisation d'agencement
Façonnage de produits imprimés, routage
Fonderie
Forêt
Gestion des milieux naturels et de la faune
Gestion des pollutions et protection de l'environnement
Hygiène, propreté, stérilisation
Installateur en chauffage, climatisation et énergies renouvelables*
Interventions sur le patrimoine bâti option A maçonnerie ; option B charpente ; option C couverture
Laboratoire contrôle qualité
Logistique*
Maintenance des matériels option A matériels agricoles ; option B matériels de construction et de manutention ; option C matériels d'espaces verts
Maintenance des systèmes de production connectés*
Maintenance des véhicules option A voitures particulières ; option B véhicules de transport routier ; option C motocycles
Maintenance et efficacité énergétique
Maintenance nautique (1 ^{re} session en 2026)
Menuiserie aluminium-verre

Métiers de l'accueil*
Métiers de l'électricité et de ses environnements connectés*
Métiers de l'entretien des textiles option A blanchisserie ; option B pressing
Métiers de la coiffure
Métiers de la mode-vêtements
Métiers de la sécurité*
Métiers du commerce et de la vente option A animation et gestion de l'espace commercial* ; option B prospection clientèle et valorisation de l'offre commerciale*
Métiers du cuir options chaussures ; maroquinerie ; sellerie-garnissage
Métiers du froid et des énergies renouvelables*
Métiers et arts de la pierre
Microtechniques
Modélisation et prototypage 3D (1 ^{re} session en 2025)
Optique-lunetterie
Organisation de transport de marchandises*
Ouvrages du bâtiment : métallerie
Perruquier-posticheur
Photographie
Pilote de ligne de production
Plastiques et composites
Poissonnier-écailler-traiteur
Polyvalent navigant pont/machine
Procédés de la chimie, de l'eau et des papiers-cartons
Réalisation de produits imprimés et plurimédia option A productions graphiques ; option B productions imprimées
Services aux personnes et animation dans les territoires (1 ^{re} session en 2025)
Technicien conseil-vente univers jardinerie
Technicien conseil-vente en alimentation (produits alimentaires et boissons)
Technicien conseil-vente en animalerie
Technicien constructeur bois
Technicien d'études du bâtiment option A études et économie ; option B assistant en architecture
Technicien de fabrication bois et matériaux associés
Technicien de scierie
Technicien du bâtiment : organisation et réalisation du gros œuvre
Technicien en appareillage orthopédique
Technicien en chaudronnerie industrielle
Technicien en expérimentation animale
Technicien en prothèse dentaire
Technicien en réalisation de produits mécaniques option réalisation et suivi de productions ; option réalisation et maintenance des outillages
Technicien gaz
Technicien géomètre-topographe
Technicien menuisier agenceur
Technicien modeleur
Techniques d'interventions sur installations nucléaires
Traitements des matériaux
Transport fluvial
Transports par câbles et remontées mécaniques (1 ^{re} session en 2026)
Travaux publics

* Unité facultative secteur sportif

Source : © Onisep
NB : de nombreux bacs pro sont en cours de rénovation.
Consultez régulièrement www.onisep.fr.



**POUR MES QUESTIONS
D'ORIENTATION**

**MA RÉGION
M'ACCOMPAGNE !**

la **MAISON**
de l'**ORIENTATION**



0 800 00 70 70

Appel gratuit

laregion.fr/maisons-orientation

**MON
ORIENTATION**

c'est la Région !



La Région
Occitanie
Pyénées - Méditerranée

ID. MÉTIERS

MON

ORIENTATION

c'est la Région !

LA COLLECTION

DES GUIDES ET DES MAGS

ID. MÉTIERS



*Une orientation bien choisie
est une orientation réussie !*

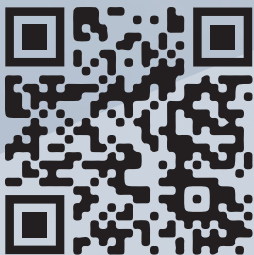

À RETROUVER SUR :

meformerenregion.fr/guides



La Région
Occitanie
Pyrénées - Méditerranée